

**GIORGETTI**  
ATMOSPHERE

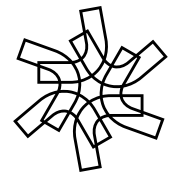

LISTINO PREZZI  
PRICE LIST  
PREISLISTE  
TARIF

04.2026  
€

IVA ESCLUSA  
VAT EXCLUDED  
OHNE MWST  
TVA EXCLUE

# CONDIZIONI GENERALI DI VENDITA GIORGETTI S.P.A.

STANDARD TERMS OF SALE/ALLGEMEINE VERKAUFSBEDINGUNGEN/CONDITIONS GÉNÉRALES DE VENTE

ITA

## 1) Aggiornamenti dei termini e delle condizioni di vendita e dei prodotti Giorgetti.

1.1 Giorgetti potrà modificare, in qualsiasi momento e senza obbligo di preavviso, le condizioni di vendita, il prezzo dei propri prodotti (i "Prodotti"), dandone comunicazione per iscritto, tramite l'invio di nuove condizioni generali di vendita che sostituiranno automaticamente quelle precedentemente in vigore decorsi 30 giorni dalla data della loro ricezione da parte del relativo destinatario.

1.2 Giorgetti si riserva altresì il diritto di apportare qualsiasi miglioramento tecnologico ed estetico ai propri prodotti, ivi incluse modifiche alle dimensioni e ai materiali, così come di cessare la produzione di uno o più prodotti.

## 2) Ordini e modifiche.

2.1 Ogni ordine è assunto "con riserva di accettazione" da parte di Giorgetti Spa. L'accettazione dell'ordine non è obbligatoria e potrebbe essere subordinata al pagamento di una parte o dell'intero corrispettivo dovuto. In caso di mancata accettazione dell'ordine nessun indennizzo sarà dovuto al Cliente a titolo di risarcimento ad eccezione dell'eventuale rimborso della quota di anticipo versata dal Cliente per l'ordine respinto.

2.2 Qualsiasi ordine avente a oggetto uno o più prodotti Giorgetti diverrà efficace e vincolante al momento della conferma dell'ordine da parte di Giorgetti Spa.

2.3 Il Cliente potrà richiedere per iscritto a Giorgetti eventuali modifiche agli ordini per cambio articolo, finitura e rivestimento. Ove tali richieste siano ricevute da Giorgetti oltre la data di efficacia dell'Ordine, Giorgetti si riserverà il diritto di accettarle soltanto con addebito al Cliente di tutti i costi diretti e indiretti già sostenuti per le fasi di produzione già realizzate, nonché il relativo mancato guadagno.

2.4 In virtù dei differenti regolamenti vigenti internazionalmente nei territori di destinazione della merce, ai quali conseguono specifiche tecniche divergenti, è responsabilità dell'acquirente notificare a Giorgetti Spa il luogo di destinazione della merce al momento dell'ordine. I costi derivanti da una notifica tardiva saranno addebitati all'acquirente.

## 3) Prezzo di vendita.

I prezzi sono in Euro e si intendono IVA e tasse locali escluse. Il prezzo di vendita indicato nel listino prezzi vigente è comprensivo del normale imballaggio standard in cartone, mentre per imballaggi speciali (ivi inclusi quelli in casse di legno) concordati per iscritto, il costo e le spese saranno interamente a carico del cliente.

## 4) Riserva di proprietà.

Ai sensi degli artt. 1523 e seguenti del codice civile, viene riconosciuta a Giorgetti la riserva di proprietà sui beni forniti sino all'integrale pagamento del prezzo pattuito e di ogni eventuale onere accessorio quale derivante dal contratto e dalle presenti condizioni generali di vendita.

## 5) Consegna.

5.1 I Prodotti saranno consegnati FCA magazzino di Giorgetti S.p.A., salvo diverso accordo scritto.

5.2 Ove la consegna sia concordata al magazzino del distributore oppure presso il cliente finale, la consegna avverrà a bordo camion, senza montaggio e senza smaltimento dell'imballo, salvo diversi accordi scritti.

5.3 I termini di consegna indicati nell'Ordine devono intendersi non essenziali e rappresentano la migliore previsione della data in cui i Prodotti saranno approntati. Giorgetti si riserva il diritto di evadere gli ordini anche con consegne parziali.

5.4 Il Cliente avrà diritto alla risoluzione dell'Ordine per ritardo nella consegna dei beni compravenduti qualora il ritardo sia superiore a 60 giorni dal termine indicativo di consegna indicato nell'Ordine.

5.5 Giorgetti non sarà responsabile per ritardi di consegna dovuti a forza maggiore o a caso fortuito.

5.6 Qualora il Cliente superi i 10 giorni lavorativi per prendere in consegna uno o più beni oggetto dell'Ordine, sarà tenuto a corrispondere a Giorgetti, oltre al prezzo convenuto nell'Ordine e agli interessi di cui al successivo articolo, le spese di deposito, che vengono convenute in Euro 4,26 al metro cubo a settimana indivisibile a insindacabile giudizio di Giorgetti.

Qualora il ritardo nella presa in consegna sia superiore a 60 giorni, Giorgetti avrà diritto di risolvere l'Ordine, tramite comunicazione scritta al Cliente. In tal caso, Giorgetti, in aggiunta a quanto sopra, avrà diritto al pagamento, a titolo di penale, di un importo pari al 5% del prezzo convenuto, oltre al risarcimento del danno ulteriore.

## 6) Pagamenti.

6.1 Tutti i pagamenti dovranno essere effettuati ai termini e alle condizioni di cui all'Ordine esclusivamente a Giorgetti S.p.A., sede di Meda (Italia), che, ad ogni

effetto di legge, deve considerarsi luogo dell'adempimento dell'Ordine.

6.2 In caso di mancato o ritardato pagamento, Giorgetti avrà diritto, a sua scelta: (i) al pagamento immediato del saldo del prezzo per decadenza del beneficio del termine da parte del Cliente e a completare la fornitura in relazione alla quale si è verificato l'inadempimento, nonché ogni eventuale successiva fornitura al medesimo Cliente, solo previo pagamento anticipato dell'intero corrispettivo; oppure, alternativamente (ii) a risolvere l'Ordine. In ogni caso, qualsiasi ritardo nel pagamento farà sorgere il diritto di Giorgetti agli interessi di mora di cui al D.Lgs. 231/2002 e successive modifiche, oltre al rimborso integrale, da parte del Cliente, delle spese di incasso, dei diritti bancari e di ogni altra spesa (ivi incluse le spese legali) relative all'incasso del ritardato pagamento o anche soltanto dallo stesso occasionate.

## 7) Qualità dei Prodotti e Garanzia.

7.1 Giorgetti garantisce la qualità dei propri Prodotti e si impegna ad effettuare presso il proprio stabilimento di Meda (Italia) le riparazioni e/o le sostituzioni dei pezzi in caso di difetti di fabbricazione.

7.2 Giorgetti è soggetta alle obbligazioni di garanzia previste dalle disposizioni di legge applicabili in Europa al momento della stipula della compravendita, fatto salvo quanto indicato nella sezione 8 reclami, con riferimento alla mancata ispezione dei colli.

7.3 Sono escluse da garanzia le riparazioni e sostituzioni rese necessarie a causa della normale usura o per difetto di controlli periodici o a seguito di mancata manutenzione del Prodotto, nonché a uso maldestro o improprio, negligente o non conforme alle prescrizioni di cui alla scheda prodotto.

7.4 E' altresì esclusa la garanzia per errato trasporto, movimentazione e installazione o manutenzione o per riparazioni eseguite da terzi non autorizzati o con ricambi ammalorati o non originali.

7.5 Ove operi la garanzia Giorgetti secondo quanto sopra indicato, il relativo Prodotto dovrà essere spedito dal Cliente in porto assegnato da Giorgetti e sarà da quest'ultima rispedito in porto franco.

## 8) Reclami.

8.1 Al momento della consegna dei Prodotti, il Cliente dovrà verificarne l'integrità dei colli e la corrispondenza quantitativa di quanto indicato nei documenti di accompagnamento rispetto all'Ordine. In caso di difformità, il Cliente dovrà fare annotare le proprie riserve nei documenti di consegna, altrimenti i Prodotti si intenderanno consegnati integri e nelle medesime quantità convenute nell'Ordine.

8.2 Qualsiasi reclamo relativo a un Prodotto dovrà essere inviato per iscritto entro il termine massimo di 8 giorni dal ricevimento del Prodotto medesimo, a pena di decadenza. A pena di inefficacia del reclamo, il relativo vizio dovrà essere dettagliato e documentato per mezzo di foto digitali che evidenzino il preteso difetto.

8.3 Per i danni dovuti al trasporto, l'assicurazione del vettore risponde solo per danni dettagliatamente e tempestivamente denunciati. In particolare: (i) per danni immediatamente riscontrabili dal Cliente, la denuncia dovrà essere annotata sulla bolla di consegna alla presenza del vettore; (ii) i danni non immediatamente riscontrabili dovranno essere comunicati per iscritto a Giorgetti e in copia allo spedizioniere entro 8 giorni dal ricevimento della merce, secondo le modalità di cui al precedente art. 8.2.

8.4 Eventuali resi dovranno essere preventivamente autorizzati per iscritto da Giorgetti e rimessi in porto franco, debitamente imballati.

8.5 La sostituzione del Prodotto a spese e cura di Giorgetti sarà l'unico rimedio a disposizione del Cliente in caso di vizio riconosciuto del Prodotto medesimo.

8.6 I prodotti forniti possono presentare differenze rispetto ai campioni a disposizione dei punti vendita relativamente a: tinta e venature per i legni, colore e venatura per i marmi. Queste differenze non possono costituire motivo di contestazione.

## 9) Miscellanea.

9.1 Le vendite dei prodotti Giorgetti sono disciplinate dalle presenti condizioni generali di vendita, che integrano i termini e le condizioni di volta in volta convenute nei singoli Ordini. In caso di discrepanza tra una o più clausole delle presenti condizioni generali di vendita e un Ordine, prevarranno i termini e le condizioni in quest'ultimo convenute.

9.2 Una volta stipulato, l'Ordine rende inefficaci e inopponibili a Giorgetti eventuali pattuizioni e accordi pregressi intervenuti in qualsiasi forma con il Cliente, salvo sia diversamente convenuto per iscritto.

9.3 Gli Ordini potranno essere modificati soltanto con atto scritto, sottoscritto da Giorgetti e dal Cliente.

9.4 Qualsiasi comunicazione relativa a ciascun Ordine dovrà essere effettuata per iscritto agli indirizzi di Giorgetti e del Cliente indicati nell'Ordine, fermo l'obbligo di ciascuna parte di comunicare per iscritto all'altra parte qualsivoglia variazione del proprio indirizzo e con la precisazione che presso i medesimi indirizzi sia Giorgetti sia il Cliente eleggono i propri domicili in relazione a qualsivoglia notifica, ivi

includere le notifiche di atti giudiziari.

9.5 Giorgetti Spa si riserva la facoltà di sospendere le forniture, quando le condizioni economiche dell'acquirente risultassero tali da porre in evidente pericolo o pregiudizio il conseguimento del pagamento.

9.6 I dati personali e professionali dei Clienti richiesti per la stipula e per l'esecuzione degli Ordini saranno trattati da Giorgetti nel rispetto delle vigenti disposizioni in materia di tutela dei dati personali, in conformità con quanto previsto dal Regolamento Europeo n. 2016/679 (General Data Protection Regulation - GDPR) e con la massima riservatezza. È possibile consultare l'informativa privacy completa sul sito [giorgetti.eu](http://giorgetti.eu) e per qualsiasi informazione in merito al trattamento dei dati è possibile scrivere a [privacy@giorgetti.eu](mailto:privacy@giorgetti.eu).

9.7 Le quotazioni di prodotti da realizzare con pelli/tessuti clienti, se non espressamente previste, possono essere richieste all'azienda che valuterà la fattibilità ed il prezzo relativo. Dal ricevimento del tessuto/pelle cliente saranno necessarie come minimo quattro settimane per il completamento dell'ordine.

I tessuti cliente che avanzeranno al termine delle lavorazioni, se non espressamente indicato al momento dell'ordine, verranno smaltite dall'azienda.

## 10) Legge applicabile e foro competente.

10.1 Gli Ordini, nonché ogni aspetto inerente alla negoziazione e all'esecuzione degli stessi, sono disciplinati dal diritto italiano.

10.2 Tutte le controversie tra Giorgetti e il Cliente relative a un Ordine o comunque dallo stesso occasionate saranno devolute alla competenza territoriale esclusiva del Tribunale di Monza, Italia.

EN

## 1) Adjournment of the standard terms of sale and update of the Giorgetti's Products.

1.1 In any moment and without any previous notice Giorgetti may adjourn its conditions of sale, the price of its products (the "Products"), giving the relevant notice in writing by sending the new standard terms of sale which shall automatically replace those previously in force after 30 days from the date of receipt by their recipient.

1.2 Giorgetti reserves also the right to make any technological and esthetic improvement to its Products, including modifications to the dimensions and materials, as well as to cease the production of one or more Products.

## 2) Orders and changes.

2.1 Every order is supposed to be "subject to acceptance" by Giorgetti Spa. The acceptance of the order is not mandatory and may depend on the payment of part or the entire amount. In case of non-acceptance of the order, no reimbursement will be due to the Customer by way of compensation, with the exception of any refund of the advance payment paid by the Customer for the rejected order.

2.2 Any order concerning one or more Giorgetti's Products shall become effective and binding upon the receipt by Giorgetti of the order confirmation.

2.3 The Client may ask in writing to Giorgetti any modification to the Order to change item, finishing and coating. Should such requests be received by Giorgetti after the date of effectiveness of the Order, Giorgetti reserves the right to accept them only with charging to the Client all direct and indirect costs already incurred for the production steps already carried out, as well as the related lost profit.

2.4 Due to the different international regulations in force in the territories of destination of the goods, which result in different technical specifications, it is the buyer's responsibility to notify Giorgetti Spa of the place of destination of the goods at the time of the order. Costs arising from late notification will be charged to the purchaser.

## 3) Selling price.

Prices are in Euros, V.A.T., Moms and B.T.W. not included. The selling price specified in the price list is comprehensive of standard packaging in cardboard, while for special packaging (including those in wooden crates) agreed in writing the cost and expenses will be entirely borne by the Client.

## 4) Property of Products.

Pursuant to the Articles 1523 and following of the Italian Civil Code, Giorgetti shall be entitled of the ownership of the delivered goods until full payment of the agreed price and of any ancillary expenses and costs in accordance with the agreement and these standard terms of sale.

## 5) Delivery.

5.1 The Products will be delivered FCA Giorgetti S.p.A. Lager, unless otherwise agreed in writing.

5.2 If the delivery is agreed to the warehouse of the distributor or to the end customer, the delivery shall be made at street level, without assembly and without wasting of the packaging, unless otherwise agreed in writing.

5.3 The deadlines for the delivery specified in the Order represent the best forecast of the date of readiness (in the case of delivery ex works) or collection (in the other cases) of the Products. Giorgetti has the right to perform the Order also with partial deliveries.

5.4 The Client shall have the right to terminate the Order for delay in the delivery of the purchased goods if the delay exceeds 60 days from the date of delivery specified in the Order.

5.5 Giorgetti shall not be liable for delays in delivery due to force majeure or fortuitous event.

5.6 If the Client exceeds 10 working days to take delivery of one or more of the goods covered by the Order, it will be required to pay Giorgetti, in addition to the price agreed in the Order and the interest referred to in the following article, the storage costs, which are agreed at Euro 4.26 per cubic meter per week indivisible at the sole discretion of Giorgetti.

5.7 If the delay in accepting the delivery exceed 60 days, Giorgetti shall have the right to terminate the Order by written notice to the Client. In this case Giorgetti, in addition to the above, shall be entitled to receive the payment, by way of penalty, of an amount equal to 5% of the agreed price, in addition to compensation for the further damages.

## 6) Payments.

6.1 All payments shall be made within the terms and the conditions set forth in the Order only to Giorgetti S.p.A., with corporate offices in Meda (Italy), which, for all legal purposes, shall be considered the place of the performance of the Order.

6.2 In the case of lack or delayed payment, Giorgetti shall be entitled, at its choice: (i) to the immediate payment of the balance for the forfeiture of the Client of the benefit of the term, and to complete the supply in relation to which the breach of contract has occurred, and any subsequent delivery to the same Client, only upon receipt of the whole consideration; or, alternatively (ii) to terminate the Order. In any case, any delay in the payment shall entitle Giorgetti to interests on delayed payment pursuant to Legislative Decree No. 231/2002 and subsequent amendments, in addition to full reimbursement by the Client of the costs of collection of the credit, of banking rights and any other expense (including legal costs) relating to the collection of late payment or just even connected to the same.

## 7) Product Quality and Warranty.

7.1 Giorgetti warrants the quality of its Products and undertakes to make, at its factory in Meda (Italy) any repairs and/or replacements of parts in case of manufacturing defects.

7.2 Giorgetti is subject to the warranty obligations under the legal provisions applicable in Europe at the time of entering into the purchase and sale, subject to the provisions of Section 8 complaints, with reference to the failure to inspect packages

7.3 Repairs and replacements due to standard wear and tear or to lack of periodic checks or maintenance of the Products, or to use which turn to be improper or negligent or not compliant with the requirements of the product sheet are excluded from the warranty.

7.4 Warranty for improper transportation, handling and installation is also excluded or maintenance or repairs made by unauthorized third parties or with damaged or not original spare parts is excluded.

7.5 In case of effectiveness of the warranty pursuant to the above, the relevant Product must be shipped by the Client at the port indicated by Giorgetti and shall be sent back by Giorgetti in carriage free.

## 8) Complaints.

8.1 At the time of delivery of Products, the Client must check that the parcels are intact and that the quantity corresponds to that shown on the accompanying documents referred to the Order. In the case of any inconsistency, the Client must note its reserves in the delivery's documents, otherwise the Products shall be deemed delivered intact and in the same quantities agreed in the Order.

8.2 Any complaint relating to a Product must be sent in writing by and no later than 8 days from the receipt of the same Product, under penalty of forfeiture of the relevant right. Under the penalty of inefficacy of the complaint, the defect must be detailed and documented through digital photos highlighting the alleged defect.

8.3 For damages due to the transportation, the carrier's insurance shall respond only in the event that the damages are detailed and timely raised. In particular: (i) for damages immediately detectable by the Client, the reserve must be noted on the delivery documents at the presence of the carrier; (ii) damages non-immediately detectable must be noticed in writing to Giorgetti and to the carrier in copy by and no later than 8 days from the receipt of goods, in accordance with the procedures referred to in Article 8.2 above.

# CONDIZIONI GENERALI DI VENDITA GIORGETTI S.P.A.

## STANDARD TERMS OF SALE/ALLGEMEINE VERKAUFSBEDINGUNGEN/CONDITIONS GÉNÉRALES DE VENTE

8.4 Any returns must be authorized in advance in writing by Giorgetti and returned in carriage free, duly packed.

8.5 In case of identified defect of the a Product, the replacement of the same at care and expense of Giorgetti shall be the only remedy available to the Client.

8.6 The products we supply may differ from the samples available with retailers with reference to: finish and grains of wood, colour and grains of marble. These differences cannot be considered a reason for a claim.

### 9) Miscellanea.

9.1 Sales of Giorgetti's Products are regulated by these standard terms of sales, which integrate the terms and conditions from time to time agreed in the individual Orders. In the event of any discrepancy between on ore more provisions of these standard terms of sale and an Order, the terms and conditions set forth in the latter shall prevail.

9.2 Once entered into, any Order shall cause any prior agreements and understandings reached in any form with the Client to be ineffective and not opposable to the latter, save as otherwise agreed in writing.

9.3 Any Order may be modified only by way of a written instrument, undersigned by Giorgetti and the Client.

9.4 Any communication relating to any Order shall be made in writing to the addresses of Giorgetti and the Client as shown in Order, without prejudice to the obligation of each party to notice the other party in writing of any modification of its address and with the specification that at the same address both Giorgetti and the Customer elect their domiciles in connection with any notification, including the any service of process.

9.5 Giorgetti Spa reserves the right to suspend supplies, when the buyer's economic conditions are can endanger or prejudice the achievement of payment.

9.6 Personal and professional data of the Clients required for the execution and performance of the Orders shall be processed by Giorgetti in accordance with applicable provisions on personal data protection, of and in particular with in accordance with the provisions of European Regulation n. 2016/679 (General Data Protection Regulation - GDPR) and in the strictest confidence. It is possible to consult the complete privacy statement on the giorgetti.eu website and for any information regarding the processing of data it is possible to write at [privacy@giorgetti.eu](mailto:privacy@giorgetti.eu).

9.7 Quotations for products to be upholstered with customer's leather/fabric, if not specified in the pricelist, can be requested to the company that will check the feasibility and relating price. It will take a minimum of four weeks from receipt of the customer's fabric/leather to complete the order. Customer fabrics left over at the end of processing, unless specifically stated at the time of order, will be disposed of by the company.

### 10) Applicable law and Jurisdiction.

10.1 The Orders and any aspect referred to their negotiation and performance shall be regulated by Italian law.

10.2 Any disputes between Giorgetti and the Client concerning an Order or in any case arisen from the same shall be submitted to the exclusive jurisdiction and venue of the Court of Monza, Italy.

## D

### 1) Aktualisierung der Verkaufsbedingungen und -modalitäten sowie der Produkte Giorgetti.

1.1. Giorgetti wird die Verkaufsbedingungen und den Preis der eigenen Produkte (die „Produkte“) jederzeit und ohne Voranzeigepflicht abändern können, mit einer schriftlichen Mitteilung durch die Zusendung von neuen allgemeinen Verkaufsbedingungen, welche die zuvor Gültigen automatisch nach Ablauf von 30 Tagen ab deren Erhalt seitens des jeweiligen Empfängers ersetzen werden.

1.2 Giorgetti behält sich zudem das Recht vor, jegliche technologische und ästhetische Verbesserung an den eigenen Produkten vorzunehmen, einschließlich Änderungen an den Ausmaßen und an den Materialien sowie die Produktion eines oder mehrerer Produkte einzustellen.

### 2) Aufträge und Änderungen.

2.1 Jede Bestellung wird von Giorgetti Spa als "mit Vorbehalte der Annahme" angenommen. Die Annahme der Bestellung ist nicht obligatorisch und kann von der Zahlung eines Teils oder des gesamten Betrags abhängen. Im Falle der Nichtannahme der Bestellung wird dem Kunden keine Entschädigung erstattet, mit Ausnahme einer Rückerstattung der vom Kunden für die abgelehnte Bestellung gezahlten Vorauszahlung.

2.2 Jegliche Bestellung, die als Gegenstand eines oder mehrerer Produkte Giorgetti hat, wird wirksam und verbindlich sein, sobald Giorgetti die Auftragsbestätigung erhalten wird."

2.3 Der Kunde wird der Giorgetti eventuelle Anträge auf Änderung der Bestellungen hinsichtlich des Austauschs der Ware, Fertigstellung sowie Überzug/Verkleidung schriftlich anfordern. Falls solche Anforderungen mehr als 5 Tage nach dem Wirksamkeitsdatum des Auftrags von Giorgetti behält sich das Recht vor, sie nur unter Berechnung aller direkten und indirekten Kosten, die für die bereits durchgeführten Produktionsschritte angefallen sind, sowie des damit verbundenen entgangenen Gewinns zu akzeptieren.

2.4 Aufgrund der unterschiedlichen internationalen Vorschriften, die in den Bestimmungsgebieten der Ware gelten und die zu unterschiedlichen technischen Spezifikationen führen, obliegt es dem Käufer, Giorgetti Spa den Bestimmungsort der Ware zum Zeitpunkt der Bestellung mitzuteilen. Die durch eine verspätete Mitteilung entstehenden Kosten werden dem Käufer in Rechnung gestellt.

### 3) Verkaufspreis.

Preise in Euro, zuzüglich Umsatzsteuer. Der in der geltenden Preisliste angegebene Verkaufspreis schließt die übliche Standard-Verpackung ein, während für besondere, schriftlich vereinbarte Verpackungen (hier einschließlich Verpackungen in Holzkisten) die Kosten und Auflagen vollkommen zulasten des Kunden sein werden.

### 4) Eigentumsvorbehalt.

Gemäß Art. 1523 und ff. des italienischen Bürgerlichen Gesetzbuches wird Giorgetti das Eigentum der gelieferten Produkte behalten, solange der Käufer den entsprechenden vereinbarten Preis sowie jede eventuelle Nebenbelastung, die aus dem Auftrag und aus den vorliegenden allgemeinen Verkaufsbedingungen ableitet, nicht gänzlich gezahlt haben wird.

### 5) Lieferung.

5.1 Die Produkte werden FCA Giorgetti S.p.A. Lager, geliefert, vorbehaltlich anderslautender schriftlicher Vereinbarung.

5.2 Wenn die Ablieferung beim Lagerhaus des Verteilers oder beim Endkunden vereinbart ist, erfolgt die Ablieferung auf der Fahrbahn, ohne Montage und ohne Verpackungsentsorgung, vorbehaltlich anderslautender schriftlicher Vereinbarungen.

5.3 Die im Auftrag angegebenen Ablieferungsfristen sind als unwesentlich zu verstehen und stellen die bestmögliche Datumsvoraussicht, an dem die Produkte gefertigt werden. Giorgetti behält sich das Recht vor, die Aufträge auch durch Teillieferungen zu erledigen.

5.4 Der Kunde wird zur Auftragsauflösung wegen Lieferverzögerung der gekauften Waren berechtigt sein, wenn die Ablieferung mit einer Verspätung von mehr als 60 Tagen nach dem im Auftrag angegebenen hinweisenden Liefertermin verbunden ist.

5.5 Giorgetti trifft keine Haftung wegen Lieferverzögerungen, die von ihrem Willen unabhängig sind, einschließlich der höheren Gewalt und des Zufallsereignisses.

5.6 Überschreitet der Kunde die Frist von 10 Arbeitstagen für die Abnahme einer oder mehrerer Waren aus dem Auftrag, ist er verpflichtet, Giorgetti zusätzlich zu dem im Auftrag vereinbarten Preis und den im folgenden Artikel genannten Zinsen die Kosten für die Lagerung zu zahlen, die nach alleinigem Ermessen von Giorgetti auf 4,26 Euro pro Kubikmeter und Woche festgesetzt werden.

Falls die Verzögerung bei der Abnahme mehr als 60 Tage dauern sollte, wird Giorgetti zur Auftragsauflösung berechtigt sein, durch schriftliche Mitteilung an den Kunden. In diesem Fall wird Giorgetti den zusätzlichen Anspruch auf die Auszahlung einer Vertragsstrafe in Höhe von 5% des vereinbarten Preises, außer dem Ersatz des weiteren Schadens, haben.

### 6) Zahlungen.

6.1 Alle Zahlungen sind in den im Auftrag angeführten Weisen und unter den Bedingungen ausschließlich der Giorgetti S.p.A., Geschäftssitz in Meda (Italien) zu leisten, das mit voller rechtlicher Wirkung als Erfüllungsort des Auftrages zu berücksichtigen ist.

6.2 Bei mangelnder oder verspäteter Zahlungsleistung wird Giorgetti das Recht haben, wahlweise: (i) auf die sofortige Zahlung des Restbetrages des Kaufpreises wegen Verfall des Vorteils der Fristenräumung seitens des Kunden, sowie die Lieferung, hinsichtlich welcher sich die Nichterfüllung ereignet hat und jede weitere Lieferung an den gleichen Kunden nur nach der vorherigen Vorauszahlung des gesamten Entgelts zu vollenden; oder, wechselweise (ii) den Auftrag zu stornieren. Bei jeglichem Zahlungsverzug wird Giorgetti jedenfalls das Recht auf Auszahlung der Verzugszinsen gemäß der Gesetzesverordnung Nr. 231/2002 und darauffolgende Abänderungen haben, sowie auf die Erstattung in voller Höhe, seitens des Kunden, der Einziehungskosten, der Bankgebühren und jeder weiteren Geldausgabe (einschließlich der Anwaltskosten) bezüglich der Einziehung der verspäteten Zahlung oder auch nur von Letzterem verursachte Aufwendungen.

## 7) Produktqualität und Garantie.

7.1 Giorgetti versichert die Qualität der eigenen Produkte und verpflichtet sich dazu, in der eigenen Betriebsstätte in Meda (Italien) die Reparaturen und/oder die Ersetzungen der Teile im Falle von Fabrikationsmängeln vorzunehmen.

7.2 Giorgetti unterliegt den Garantieverpflichtungen, die von den zum Zeitpunkt des Verkaufsabschlusses in Europa geltenden gesetzlichen Bestimmungen vorgesehen sind, vorbehaltlich des Abschnitts 8 Reklamationen in Bezug auf die Nichtinspektion von Verpackungen

7.3 Von der Garantie sind solche Reparaturen und Ersetzungen ausgeschlossen, die sich aufgrund der normalen Abnutzung oder mangels periodischer Kontrollen oder infolge mangelnder Wartung des Produkts sowie wegen des ungeschickten oder missbräuchlichen Gebrauchs, der nachlässigen oder den Anweisungen laut der Produktkarte nicht entsprechenden Verwendung für notwendig ergeben.

7.4 Die Gewährleistung für unsachgemäßen Transport, Handhabung und Einbau ist ebenfalls ausgeschlossen. oder Wartung oder infolge von Reparaturen, die von nicht befugten Dritten oder mit schadhafte oder nicht originalen Ersatzteilen ausgeführt worden sind.

7.5 Falls der Garantiefall von Giorgetti eintritt, laut den oben angeführten Anweisungen, muss das entsprechende Produkt vom Kunden gegen Nachnahme von Giorgetti zugesandt werden und wird von Letzterer frachtfrei zurückgesandt sein.

## 8) Beschwerden.

8.1 Bei der Ablieferung der Produkte muss der Kunde die Unversehrtheit der Frachtstücke und die quantitative Übereinstimmung dessen, was in den Begleitpapieren im Vergleich zum Auftrag angegeben ist, überprüfen. Im Falle von Abweichungen muss der Kunde die eigenen Vorbehalte in den Ablieferungsdokumenten vermerken lassen, andernfalls werden die Produkte als unversehrt und als in den im Auftrag vereinbarten Mengen abgeliefert berücksichtigt sein.

8.2 Jede Beanstandung bezüglich eines Produkts muss schriftlich innerhalb der längsten Frist von 8 Tagen ab Erhalt des Produkts selbst gesandt werden, bei sonstigem Verfall. Bei sonstiger Unwirksamkeit der Beschwerde muss der entsprechende Mangel durch digitale Lichtbilder, die den behaupteten Defekt hervorheben, detailliert und beurkundet sein.

8.3 Für die durch den Transport verursachten Schäden haftet die Versicherung des Frachtführers einzig für ausführlich beschriebene und rechtzeitig angemeldete Schäden. Insbesondere: (i) für vom Kunden sofort feststellbare Schäden muss die Anzeige auf den Lieferschein in Gegenwart des Frachtführers vermerkt sein; (ii) die nicht sofort feststellbaren Schäden müssen schriftlich der Giorgetti und in Kopie dem Versender innerhalb von 8 Tagen ab Erhalt der Waren mitgeteilt werden, in den Weisen laut dem obigen Punkt 8.2.

8.4 Eventuelle Rückgaben müssen von Giorgetti im Voraus schriftlich genehmigt sein und frachtfrei, pflichtgemäß verpackt, gesandt werden.

8.5 Die Ersetzung des Produkts auf Kosten und besorgt von Giorgetti wird das einzige Mittel zur Verfügung des Kunden sein, im Falle eines anerkannten Mangels desselben Produkts.

8.6 Die von uns gelieferten Produkte können sich von den Mustern (wie Holzfarbe und Struktur des Marmors), welche Ihnen zur Verfügung stehen, etwas abweichen. Dies bedeutet kein Grund zu einer Beanstandung.

## 9) Sonstige.

9.1 Der Verkauf der Produkte Giorgetti ist von den vorliegenden allgemeinen Verkaufsbedingungen geregelt, welche die in den einzelnen Aufträgen jeweils vereinbarten Modalitäten und Bedingungen ergänzen. Bei Verschiedenheit zwischen einer oder mehrerer Klauseln der vorliegenden allgemeinen Verkaufsbedingungen und einem Auftrag werden die in Letzterem vereinbarten Modalitäten und Bedingungen vorherrschen.

9.2 Nach Abschluss des Auftrages sind eventuelle vorherige, in jeglicher Form mit dem Kunden eingetretene Vereinbarungen und Abmachungen gegenüber Giorgetti unwirksam und können ihr gegenüber nicht geltend gemacht werden, vorbehaltlich verschiedener schriftlicher Verabredung.

9.3 Die Aufträge können nur mit einer schriftlichen Urkunde abgeändert werden, die von Giorgetti und dem Kunden zu unterzeichnen ist.

9.4 Jegliche Mitteilung hinsichtlich jedes Auftrages muss an die im Auftrag angeführten Anschriften der Giorgetti und des Kunden schriftlich erfolgen, unbeschadet der Pflicht der jeweiligen Partei der anderen Partei jegliche Änderung der eigenen Adresse schriftlich mitzuteilen und mit der genauen Angabe, dass bei diesen Anschriften sowohl Giorgetti als auch der Kunde das eigene Domizil für sämtliche Zustellungen wählt, einschließlich der Zustellung von Gerichtsakten.

9.5 Giorgetti Spa behält sich das Recht vor, Lieferungen auszusetzen, wenn die wirtschaftlichen Bedingungen des Käufers die Erreichung der Zahlung gefährden oder beeinträchtigen können.

9.6 Die persönlichen und beruflichen Angaben der Kunden, die für den Abschluss

und die Ausführung der Aufträge erforderlich sind, werden von Giorgetti in Beachtung der geltenden Vorschriften in Sachen des Datenschutzes verarbeitet, in Übereinstimmung mit den Bestimmungen der europäischen Verordnung n. 2016/679 (General Data Protection Regulation - GDPR) und der strikten Vertraulichkeit. Die vollständige Datenschutzerklärung kann auf der Website giorgetti.eu eingesehen werden. Für Informationen zur Verarbeitung von Daten können Sie eine E-Mail an [privacy@giorgetti.eu](mailto:privacy@giorgetti.eu) senden.

9.7 Bei den Produkten, bei denen Kundenstoff oder Kundenleder laut Preisliste nicht vorgesehen ist, stellen Sie bitte eine Anfrage der Machbarkeit und des Preises an die zuständigen Personen in unserer Sachbearbeitung. Es dauert mindestens vier Wochen ab Eingang des Stoffs/des Leders beim Kunden, um den Auftrag fertigzustellen. Kundenstoffe, die am Ende der Bearbeitung übrig bleiben, werden vom Unternehmen entsorgt, es sei denn, dies wurde bei der Bestellung ausdrücklich angegeben.

## 10) Anwendbares Gesetz und zuständiger Gerichtsstand.

10.1 Die Aufträge sowie jeder Aspekt im Zusammenhang mit deren Aufnahme und Ausführung sind dem italienischen Gesetz unterworfen.

10.2 Jegliche Streitigkeit zwischen Giorgetti und dem Kunden hinsichtlich eines Auftrages, oder die jedenfalls diesbezüglich entstanden sein sollte, fällt in die ausschließliche örtliche Zuständigkeit des Gerichts Monza, Italien.

Es dauert mindestens vier Wochen ab Eingang des Stoffs/des Leders beim Kunden, um den Auftrag fertigzustellen.

## FR

### 1) Actualisation des modalités et des conditions de vente et des produits Giorgetti.

1.1 La société Giorgetti pourra modifier, à quelque moment que ce soit et sans l'obligation au préalable, les conditions de vente, le prix de ses propres produits («les <Produits>») en le communiquant par écrit, par le biais de la transmission des nouvelles conditions générales de vente qui remplaceront automatiquement les conditions précédemment en vigueur à l'expiration du délai de 30 jours à compter de la date de leur réception de la part du destinataire relatif.

1.2 La société Giorgetti se réserve, de plus, le droit d'apporter quelque amélioration technologique et esthétique que ce soit à ses propres produits, y compris les modifications aux dimensions et aux matériaux, tout comme de cesser la production d'un ou plusieurs produits.

### 2) Commandes et modifications.

2.1 Chaque commande est assumée «sous réserve d'acceptation» par Giorgetti Spa. L'acceptation de la commande n'est pas obligatoire et peut être soumise au règlement d'une partie ou de la totalité du montant. En cas de non-acceptation de la commande, aucune remboursement ne sera due au Client à titre d'indemnité, à l'exception de tout remboursement de l'acompte versé par le Client au titre de la commande rejetée.

2.2 Toute commande ayant comme objet un ou plusieurs produits Giorgetti entrera en vigueur et engagera la société Giorgetti dès que celle-ci aura reçu la confirmation de la commande.

2.3 Le Client pourra requérir par écrit à la société Giorgetti des éventuelles modifications aux commandes pour changement d'article, finition et revêtement. Si lesdites requêtes sont reçues par la société Giorgetti se réserve le droit de les accepter uniquement en facturant au Client tous les coûts directs et indirects déjà encourus pour les étapes de production déjà effectuées, ainsi que le manque à gagner correspondant.

2.4 En vertu des différentes réglementations internationales en vigueur dans les territoires de destination de la marchandise, qui entraînent des spécifications techniques différentes, il appartient à l'acheteur de communiquer à Giorgetti Spa le lieu de destination de la marchandise au moment de la commande. Les frais résultant d'une notification tardive seront facturés à l'acheteur.

### 3) Prix de vente.

Les prix sont en Euros, hors TVA, Moms et B.T.W. Le prix de vente indiqué sur la liste des prix en vigueur comprend l'emballage normal standard en carton, tandis que pour des emballages spéciaux (y compris ceux dans des caisses en bois) convenus par écrit, le coût et les frais seront entièrement supportés par le Client.

### 4) Réserve de propriété.

Aux termes des articles 1523 et suivants du Code Civil, il est reconnu à la société Giorgetti une réserve de propriété sur les biens fournis jusqu'au paiement intégral du prix convenu et de tout éventuel frais accessoire découlant éventuellement du contrat et des présentes conditions générales de vente.

# CONDIZIONI GENERALI DI VENDITA GIORGETTI S.P.A.

## STANDARD TERMS OF SALE/ALLGEMEINE VERKAUFSBEDINGUNGEN/CONDITIONS GÉNÉRALES DE VENTE

### 5) Livraison.

5.1 Les Produits seront livrés FCA dépôt de Giorgetti S.p.A., sous réserve d'un accord différent stipulé par écrit.

5.2 Si la livraison est convenue auprès du dépôt du distributeur ou bien auprès du Client final, la livraison s'effectuera au niveau du rez-de-chaussée, sans montage et sans élimination de l'emballage, sous réserve de tout accord différent stipulé par écrit.

5.3 Les délais de livraison indiqués sur la Commande doivent s'entendre non péremptoires et représentent la meilleure prévision possible de la date à laquelle les produits seront prêts (en cas de retire franco usine) ou à expédiés (dans les autres cas). La société Giorgetti se réserve le droit d'élaborer les commandes même en prévoyant des livraisons partielles.

5.4 Le Client aura droit à la résiliation de la Commande en cas de retard dans la livraison des biens constituant l'objet de la transaction si le retard est supérieur à 60 jours outre le délai de livraison indicatif mentionné sur la Commande.

5.5 La société Giorgetti ne sera pas responsable des retards de livraison dus à des cas de force majeure ou à des cas fortuits.

5.6 Si le Client dépasse les 10 jours ouvrables pour prendre livraison d'un ou plusieurs biens couverts par la Commande, il devra payer à Giorgetti, en plus du prix convenu dans la Commande et des intérêts visés à l'article suivant, les frais de stockage, qui sont convenus à 4,26 euros par mètre cube par semaine indivisible à la seule discrétion de Giorgetti.

Si le retard du prélèvement de la marchandise devait être supérieur à 60 jours, la société Giorgetti aura la faculté de résilier la Commande en transmettant une communication écrite au Client. Dans ce cas, la société Giorgetti, outre ce qui précède, aura droit au paiement, à titre de pénalité, d'un montant correspondant à 5% du prix convenu, outre le dédommagement de tout éventuel préjudice ultérieur.

### 6) Paiement.

6.1 Tous les paiements devront être effectués dans les délais et aux conditions fixées par la Commande exclusivement à la société Giorgetti, auprès du siège de Meda (Italie) qui, à tous les effets légaux, doit être considéré comme le lieu d'accomplissement de la Commande.

6.2 En cas de non paiement ou de retard du paiement, la société Giorgetti aura droit, à sa discrétion: (i) au paiement immédiat du solde du prix pour expiration du bénéfice du délai de la part du Client et à compléter la fourniture en relation à laquelle l'inaccomplissement s'est vérifié, ainsi que toute éventuelle fourniture successive à ce même Client, seulement après avoir reçu le paiement anticipé du montant intégral; ou bien, en alternative: (ii) à résilier la Commande. Dans tous les cas, quelque retard que ce soit du paiement engendrera en faveur de la société Giorgetti le droit aux intérêts moratoires, tels que prévus par le Décret Législatif n° 231/2002 et ses modifications successives, outre le remboursement intégral, de la part du Client, des frais de recouvrement, des droits bancaires et de quelque autre frais que ce soit (y compris les frais judiciaires) se rapportant à l'encaissement du paiement en retard ou même seulement des frais dont l'origine réside dans ledit retard.

### 7) Qualité des produits et garantie.

7.1 La société Giorgetti garantit la qualité de ses propres Produits et s'engage à effectuer auprès de son établissement de Meda (Italie) les réparations et/ou les substitutions des pièces en cas de défauts de fabrication.

7.2 Giorgetti est soumis aux obligations de garantie prévues par les dispositions légales applicables en Europe au moment de la conclusion de la vente, sous réserve de l'article 8 réclamations, en ce qui concerne la non inspection des colis.

7.3 Les réparations et les substitutions qui se seraient rendues nécessaires à cause de l'usure normale ou faute des contrôles périodiques ou bien suite à l'absence d'entretien du Produit, ainsi que découlant d'un usage incorrect ou inapproprié, négligent ou non conforme aux prescriptions de la fiche du Produit sont exclues de la garantie.

7.4 La garantie pour le transport, la manipulation et l'installation incorrects est également exclue. ou de tout entretien ou réparation effectué par des tiers non autorisés ou en utilisant des pièces de rechange détériorées ou non originales.

7.5 Si la garantie Giorgetti est en vigueur, sur la base de ce qui précède, le Produit relatif devra être expédié par le Client en port payé à la société Giorgetti et il sera réexpédié par celle-ci en port franco destination.

### 8) Réclamations.

8.1 Au moment de la livraison des Produits, le Client devra en vérifier l'intégrité des colis et la correspondance de la quantité entre ce qui est indiqué sur le bon de livraison et ce qui est reporté sur la Commande. En cas de divergence, le Client devra faire mentionner ses propres réserves sur les bons de livraison, autrement les Produits s'entendront livrés dans leur intégrité et dans les mêmes quantités que celles convenues dans la Commande.

8.2 Toute réclamation relative à un Produit devra être transmise par écrit dans le

délai maximum de 8 jours à compter de la réception dudit Produit, sous peine de déchéance. Sous peine d'inefficacité de la réclamation, le vice relatif devra être détaillé et documenté à travers des photos digitales qui mettent en évidence le défaut déclaré.

8.3 Pour les dommages dus au transport, l'assurance du transitaire répond seulement des préjudices déclarés immédiatement et de façon détaillée. En particulier: (i) en référence aux dommages pouvant être immédiatement constatés par le Client, la déclaration devra être mentionnée sur le bon de livraison en présence du transitaire: (ii) les dommages ne pouvant pas être immédiatement constatés devront être communiqués par écrit à la société Giorgetti et pour information à la société de transports dans les 8 jours qui suivent la réception de la marchandise, selon les modalités prévues à l'article 8.2 qui précède.

8.4 Toute éventuelle restitution devra être autorisée préalablement par écrit par la société Giorgetti et livrée port franc, et la marchandise devra être dûment emballée.

8.5 La substitution du Produit aux soins et aux frais de la société Giorgetti sera l'unique remède à disposition du Client en cas de vice reconnu du Produit.

8.6 Les produits fournis peuvent différer avec les échantillons disponibles dans les points de vente par rapport: à la teinte et au veinage pour les bois, à la couleur et le grain pour les marbres. Ces différences ne peuvent pas être considérées comme un motif de réclamation.

### 9) Divers.

9.1 Les ventes des produits Giorgetti sont régies par les présentes conditions générales de vente, lesquelles complètent les modalités et les conditions convenues chaque fois pour chaque Commande. En cas de divergence entre une ou plusieurs clauses des présentes conditions générales de vente et une Commande, ce sont les modalités et les conditions stipulées dans cette dernière qui prévaudront.

9.2 Une fois stipulée, la Commande rend inefficace et inopposable à la société Giorgetti quelque éventuelle stipulation ou tout accord intervenu précédemment avec le Client sous quelque forme que ce soit, sous réserve de toute clause différente stipulée par écrit.

9.3 Les Commandes peuvent être modifiées seulement à travers un acte écrit, souscrit par la société Giorgetti et par le Client.

9.4 Toute communication relative à chaque Commande devra être effectuée par écrit aux adresses de la société Giorgetti et du Client indiquées sur la Commande, demeurant précisée l'obligation de chaque Partie à communiquer par écrit à l'autre Partie quelque variation que se soit de sa propre adresse et en indiquant qu'auprès desdites adresses, tant la société Giorgetti que le Client élisent leur propre domicile en relation à toute notification, y compris les significations d'actes judiciaires.

9.5 Giorgetti Spa se réserve le droit de suspendre les livraisons, lorsque les conditions économiques de l'acheteur sont de nature à mettre en danger ou à nuire à la réalisation du paiement.

9.6 Les données personnelles et professionnelles des Clients requises pour la stipulation et pour l'exécution des Commandes seront élaborées par la société Giorgetti dans le respect des dispositions en vigueur en matière de protection des données personnelles, conformément aux dispositions du règlement européen n. 2016/679 (General Data Protection Regulation – GDPR) et dans la plus stricte confidentialité. Il est possible de consulter la déclaration de confidentialité complète sur le site Web giorgetti.eu et pour toute information concernant le traitement des données, il est possible d'écrire à [info@giorgetti.eu](mailto:info@giorgetti.eu).

9.7 Les cotation pour les produits en cuir/tissu client, si pas prévues, peuvent être demandées à l'usine qui évaluera la possibilité de les réaliser et leur prix.

Il faut compter un minimum de quatre semaines à partir de la réception du tissu/du cuir du client pour réaliser la commande. Les tissus des clients restants à la fin du traitement, sauf indication expresse au moment de la commande, seront éliminés par l'entreprise.

### 10) Loi applicable et Barreau compétent.

10.1 Les Commandes, ainsi que quelque aspect que ce soit inhérent à la négociation et à l'exécution de celles-ci, sont soumises au droit italien.

10.2 Toutes les controverses entre la société Giorgetti et le Client relatives à une Commande ou dans tous les cas engendrées par celle-ci seront soumises à la compétence territoriale du Tribunal de Monza, Italie.

# SOMMARIO

SUMMARY / ZUSAMMENFASSUNG / SOMMAIRE

## TAPPETI

### RUGS

### TEPPICHE

### TAPIS

2	ATTITUDE	
2	AURORA	
2	BEYOND	
3	BREEZE	
<b>3</b>	<b>CHILI</b>	
3	CHISEL	
4	CROSS OVER	
4	EDGE	
<b>4</b>	<b>FLINES</b>	
5	FREQUENCE	
5	GEOMETRIC	
<b>5</b>	<b>GRAFFIO</b>	
6	HALOS	
6	LIGHT	
6	LILING	
7	MODULAR	
7	MOONSHADOW	
7	MOSAIC	
8	NEOMERIS	
12	NISIDA open-air	
8	PANOPEA	
8	PERSPECTIVE	
9	RIBBON	
9	SATARIA	
9	SHED	
10	SHIGHERA	
10	STITCH	
10	TIDES	
<b>11</b>	<b>VOLTEGGIO</b>	
11	WHISPER	

## ILLUMINAZIONE

### LIGHTING

### BELEUCHTUNG

### ÉCLAIRAGE

16	GEA	Chi Wing Lo
<b>17</b>	<b>HIGHRISE</b>	Alberto Nason
18	KENDAMA	M.Zazzeron, Giorgetti R&D
21	LEAF	Giorgetti R&D, Giancarlo Bosio
27	LIBRA	Mauro Todesco + Emera Design
27	MYO	Chi Wing Lo
28	NAO	Chi Wing Lo
28	NEW KENDAMA	M.Zazzeron, Giorgetti R&D
31	ON-OFF	M.Zazzeron, Giorgetti R&D
<b>32</b>	<b>QUETZAL</b>	
33	SLIVER	Carlo Colombo
34	SPAZIO TEMPO	Carlo Colombo
35	WORDS	Giorgetti R&D, Giancarlo Bosio
37	UPWARD	Nava + Arosio Studio
37	WATER	Aatismo

## COMPLEMENTI D'ARREDO

### FURNISHING ACCESSORIES

### WOHNACCESSOIRES

### ÉLÉMENTS DE DÉCORATION

<b>44</b>	<b>ALISEA</b>	Giorgetti R&D
00	AMAZONIA	Roberto Cambi
41	ANTHOLOGY	
<b>42</b>	<b>BEEHIVE</b>	
43	BLOW	
44	BOND	Giorgetti R&D, Giancarlo Bosio
45	CLOP	Dominic Siguang Ma & Feng Wel
46	DROP	Giancarlo Bosio
47	HAIIRO-HANAMI	Giorgetti R&D, Giancarlo Bosio
48	HAKURA	Roberto Cambi
48	KROMIS	
48	LEGGIO	Massimo Scolari
<b>49</b>	<b>MIGRA</b>	
50	SHIBORI	Giorgetti R&D

## 50 STRATUM

Giorgetti R&D

### 51 TRACE

## ACCESSORI

### ACCESSORIES

### ACCESSOIRES

### ACCESSOIRES

54	AMORFO	
66	AREA	Giorgetti R&D, Giancarlo Bosio
54	ATENA	
65	BAR TENDER	
67	BLANC BLEU	
64	BUBBLES	
68	BUDS	Roberto Cambi
64	CARINA	
55	CIANO	
55	CLINA	
56	CREA	
65	CRYSTAL STONE	
56	ESSENCE	
69	FLOEMA	Roberto Cambi
68	FLORA	Roberto Cambi
70	GEA candle-holder	Chi Wing Lo
57	HARRIA	
57	HINERI	Setsu & Shinobu Ito
58	INCANTO	
58	INSIDE	
71	KOI	
<b>65</b>	<b>MARIANNE</b>	
59	MARIMO	Roberto Cambi
59	MILA	
60	NASTUS	
61	NUVOLA	
61	OASI	Roberto Cambi
62	ROCCO	
62	ROMAN	
67	SPIGA31	
63	TUBE	
63	VANITY	
64	WAVE	

## SVAGO

### LEISURE

### FREIZEIT

### LOISIR

74	90° MINUTO	Adriano Design/Giorgetti R&D
74	ALI	Giorgetti R&D, Giancarlo Bosio
75	APOLLO	
75	BAU'HOUSE	Giorgetti R&D, Giancarlo Bosio
76	CENTOTTO	Roberto Cambi
76	CLUB	Giorgetti R&D, Giancarlo Bosio
<b>77</b>	<b>DOUBLE TRAP</b>	
<b>77</b>	<b>EN PASSANT</b>	
77	FA'I'	Chi Wing Lo
<b>78</b>	<b>NEREO</b>	

## DECORAZIONE TESSILE

### TEXTILE DECORATION

### TEXTILE DEKORATION

### DÉCORATION TEXTILE

79

### 90 FINITURE/FINISHES

### 98 LEGENDA/LEGEND



ATTITUDE	2
AURORA	2
BEYOND	2
BREEZE	3
<b>CHILI</b>	<b>3</b>
CHISEL	3
CROSS OVER	4
EDGE	4
<b>FLINES</b>	<b>4</b>
FREQUENCE	5
GEOMETRIC	5
<b>GRAFFIO</b>	<b>5</b>
HALOS	6
LIGHT	6
LILING	6
MODULAR	7
MOONSHADOW	7
MOSAIC	7
NEOMERIS	8
NISIDA open-air	12
PANOPEA	8
PERSPECTIVE	8
RIBBON	9
SATARIA	9
SHED	9
SHIGHERA	10
STITCH	10
TIDES	10
<b>VOLTEGGIO</b>	<b>11</b>
WHISPER	11

TAPPETI  
RUGS  
TEPPICHE  
TAPIS

finitura  
finish  
fertigung  
finition

descrizione  
description  
beschreibung  
description

## ATTITUDE

3 colori  
3 colours  
3 Farben  
3 couleurs

Tappeto Superior handtufted con disegno passante / Superior handtufted rug with through-drawing /  
Handgetufteter Superior-Teppich mit Zeichnung Linien / Tapis supérieur tufté main avec dessin lignes



misura: nessuna limitazione/size: no limitations  
Maß: keine Einschränkungen/dimension: aucune limitation

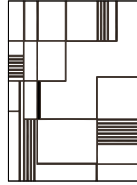

75% VISCOZA 25% LANA/  
75% VISCOSE 25% WOOL/  
75% VISCOSE 25% WOLLE/  
75% VISCOSE 25% LAINE

**GA456A**

**GA456B**

prezzo (mq)/price (sqm)/preis (qm)/prix (mq)

prezzo (mq)/price (sqm)/preis (qm)/prix (mq)

592

592

## AURORA

3 colori  
3 colours  
3 Farben  
3 couleurs

Tappeto handtufted in seta di bamboo e lana / Handtufted rug in bamboo silk and wool /  
Teppich handtufted aus Bambusseide und Wolle / Tapis handtufted en soie et laine de bambou



lunghezza: nessuna limitazione L/length: no limitations L/Länge: keine Einschränkungen L/longueur: aucune limitation L  
larghezza massima W/maximum width W/maximale Breite W/largeur maximum W  
cm 480  
in 189

80% SETA DI BAMBOO 20% LANA/  
80% BAMBOO SILK 20% WOOL/  
80% BAMBUSSEIDE 20% WOLLE/  
80% SOIE DE BAMBOU 20% LAINE

**GA260**

prezzo (mq)/price (sqm)/preis (qm)/prix (mq)

975

## BEYOND

2 colori  
2 colours  
2 Farben  
2 couleurs

Tappeto handloom jacquard in seta di bamboo e lana / Handloom jacquard rug in bamboo silk and wool /  
Handgetufteter Jacquard Teppich aus Bambusseide und Wolle / Tapis jacquard tufté en soie de bambou et laine

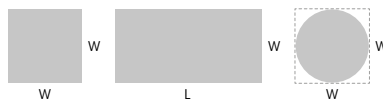

lunghezza: nessuna limitazione/length: no limitations/Länge: keine Einschränkungen/longueur: aucune limitation  
larghezza massima/maximum width/maximale Breite/largeur maximum  
cm 450  
in 177 1/4

55% SETA DI BAMBOO 45% LANA/  
55% BAMBOO SILK 45% WOOL/  
55% BAMBUSSEIDE 45% WOLLE/  
55% SOIE DE BAMBOU 45% LAINE

**GA455**

prezzo (mq)/price (sqm)/preis (qm)/prix (mq)

819

finitura  
finish  
fertigung  
finition

descrizione  
description  
beschreibung  
description

## BREEZE

-

Tappeto Handloom in seta di bamboo e lana. Combinazioni colori fisse /  
Handloom rug in bamboo silk and wool. Fixed colour combinations /  
Handgewebter Teppich aus Bambusseide und Wolle. Feste Farbkombinationen /  
Tapis Handloom en soie et laine de bambou. Combinaisons couleurs fixes



lunghezza: nessuna limitazione L/length: no limitations L/Länge: keine Einschränkungen L/longueur: aucune limitation L  
larghezza massima W/maximum width W/maximale Breite W/largeur maximum W  
cm 470  
in 185

grey sable verte ocean amethyst fossil

50% LANA 50% SETA DI BAMBOO/ 50% WOOL 50% BAMBOO SILK/ 50% WOLLE 50% BAMBUSSEIDE/ 50% LAINE 50% SOIE DE BAMBOU	<b>GA427A</b>	<b>GA427B</b>	<b>GA427C</b>	<b>GA427D</b>	<b>GA427E</b>	<b>GA427F</b>
prezzo (mq)/price (sqm)/preis (qm)/prix (mq)						
	882	882	882	882	882	882

## NEW COLLECTION CHILI

2 colori  
2 colours  
2 Farben  
2 couleurs

Tappeto superior handtufted in seta di bamboo e lana / Superior handtufted carpet in bamboo silk and wool /  
Hochwertiger, handgetufteter Teppich aus Bambusseide und Wolle / Tapis haut de gamme tufté à la main en soie de bambou et laine

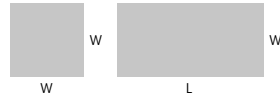
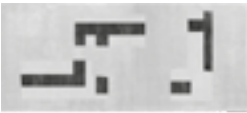

misura: nessuna limitazione/size: no limitations  
Maß: keine Einschränkungen/dimension: aucune limitation

60% SETA DI BAMBOO 40% LANA/ 60% BAMBOO SILK 40% WOOL/ 60% BAMBUSSEIDE 40% WOLLE/ 60% SOIE DE BAMBOU 40% LAINE	<b>GA732</b>
prezzo (mq)/price (sqm)/preis (qm)/prix (mq)	
824	

## CHISEL

1 colore  
1 colour  
1 Farbe  
1 couleur

Tappeto handtufted / Handtufted rug /  
Handgetufteter Teppich / Tapis tufté main



lunghezza: nessuna limitazione L/length: no limitations L/Länge: keine Einschränkungen L/longueur: aucune limitation L  
larghezza massima W/maximum width W/maximale Breite W/largeur maximum W  
cm 480  
in 189

100% LANA NEOZELANDESE/ 100% NEW ZEALAND WOOL/ 100% NEUSEELÄNDISCHE WOLLE/ 100% LAINE NÉO-ZELANDAISE	<b>GA019</b>
prezzo (mq)/price (sqm)/preis (qm)/prix (mq)	
1.049	

peso-vol./weight-vol./gewicht-vol./poids-vol. kg 4.5

100% SETA DI BAMBOO/100% BAMBOO SILK/ 100% BAMBUSSEIDE/100% SOIE DE BAMBOU	<b>GA144</b>
prezzo (mq)/price (sqm)/preis (qm)/prix (mq)	
1.154	

peso-vol./weight-vol./gewicht-vol./poids-vol. kg 4.5

finitura  
finish  
fertigung  
finition

descrizione  
description  
beschreibung  
description

## CROSS OVER

2 colori  
2 colours  
2 Farben  
2 couleurs

Tappeto Handloom / Handloom rug /  
Handgewebter Teppich / Tapis Handloom

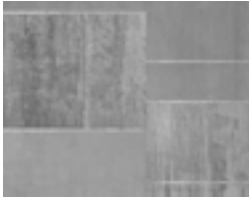

lunghezza: nessuna limitazione L/length: no limitations L/Länge: keine Einschränkungen L/longueur: aucune limitation L  
larghezza massima W/maximum width W/maximale Breite W/largeur maximum W  
cm 450  
in 177 1/8

50% LINO 45% LANA HIMALAYANA 5% SETA DI BAMBOO/  
50% LINEN 45% HIMALAYAN WOOL 5% BAMBOO SILK/  
50% LEINEN 45% HIMALAYA-WOLLE 5% BAMBUSSEIDE/  
50% LIN 45% LAINE HIMALAYENNE 5% SOIE DE BAMBOU

**GA137**

prezzo (mq)/price (sqm)/preis (qm)/prix (mq)

810

peso-vol./weight-vol./gewicht-vol./poids-vol.

kg 4

## EDGE

1 colore  
1 colour  
1 Farbe  
1 couleur

Tappeto Handloom bordo in lana himalayana / Handloom rug Himalayan wool edge /  
Handgewebter Teppich Kanten aus Himalaya-Wolle / Tapis Handloom bord en laine Himalayenne



lunghezza: nessuna limitazione L/length: no limitations L/Länge: keine Einschränkungen L/longueur: aucune limitation L  
larghezza massima W/maximum width W/maximale Breite W/largeur maximum W  
cm 450  
in 177 1/8

100% SETA DI BAMBOO/100% BAMBOO SILK/  
100% BAMBUSSEIDE/100% SOIE DE BAMBOU

**GA013**

prezzo (mq)/price (sqm)/preis (qm)/prix (mq)

769

peso-vol./weight-vol./gewicht-vol./poids-vol.

kg 4

100% SETA NATURALE/100% NATURAL SILK/  
100% NATURSEIDE/100% SOIE NATURELLE

**GA014**

prezzo (mq)/price (sqm)/preis (qm)/prix (mq)

1.526

peso-vol./weight-vol./gewicht-vol./poids-vol.

kg 4

## NEW COLLECTION FLINES

2 colori  
2 colours  
2 Farben  
2 couleurs

Tappeto con tecnica superior handtufted, loop and cut, in bamboo silk / Carpet with superior hand-tufted technique with loop-and-cut  
construction, bamboo silk / Hochwertiger, handgetufteter Teppich aus Bambusseide und Wolle / Tapis haut de gamme tufté à la main en  
soie de bambou et laine

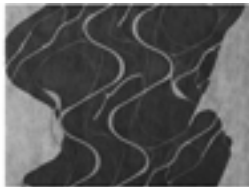

misura: nessuna limitazione/size: no limitations  
Maß: keine Einschränkungen/dimension: aucune limitation

100% SETA DI BAMBOO/100% BAMBOO SILK/  
100% BAMBUSSEIDE/100% SOIE DE BAMBOU

**GA731**

prezzo (mq)/price (sqm)/preis (qm)/prix (mq)

656

peso-vol./weight-vol./gewicht-vol./poids-vol.

kg 4

finitura  
finish  
fertigung  
finition

descrizione  
description  
beschreibung  
description

## FREQUENCE

-

Tappeto handtufted in seta di bamboo e lana / Handtufted rug in bamboo silk and wool /  
Teppich handtufted aus Bambusseide und Wolle / Tapis handtufted en soie et laine de bambou

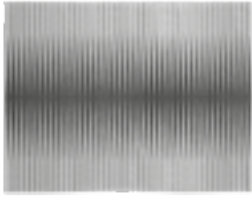

lunghezza: nessuna limitazione L/length: no limitations L/Länge: keine Einschränkungen L/longueur: aucune limitation L  
larghezza massima W/maximum width W/maximale Breite W/largeur maximum W  
cm 480  
in 189

1 colore/1 colour/1 Farbe/1 couleur

2 colori/2 colours/ 2 Farben/2 couleurs

65% SETA DI BAMBOO 35% LANA/  
65% BAMBOO SILK 35% WOOL/  
65% BAMBUSSEIDE 35% WOLLE/  
65% SOIE DE BAMBOU 35% LAINE

**GA404**

**GA405**

prezzo (mq)/price (sqm)/preis (qm)/prix (mq)

prezzo (mq)/price (sqm)/preis (qm)/prix (mq)

857

935

## GEOMETRIC

3 colori  
3 colours  
3 Farben  
3 couleurs

Tappeto superior handtufted / Superior handtufted rug /  
Handgetufteter Superior-Teppich / Tapis supérieur tufté main

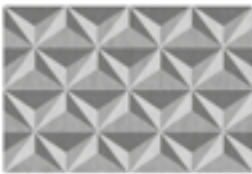

misura: nessuna limitazione/size: no limitations  
Maß: keine Einschränkungen/dimension: aucune limitation

100% SETA DI BAMBOO/100% BAMBOO SILK/  
100% BAMBUSSEIDE/100% SOIE DE BAMBOU

**GA003**

prezzo (mq)/price (sqm)/preis (qm)/prix (mq)

922

peso-vol./weight-vol./gewicht-vol./poids-vol.

kg 7

100% SETA NATURALE/100% NATURAL SILK/  
100% NATURSEIDE/100% SOIE NATURELLE

**GA004**

prezzo (mq)/price (sqm)/preis (qm)/prix (mq)

2.185

peso-vol./weight-vol./gewicht-vol./poids-vol.

kg 7

## NEW COLLECTION GRAFFIO

2 colori  
2 colours  
2 Farben  
2 couleurs

Tappeto con tecnica superior handtufted. Sezioni cut in bamboo silk e sezioni loop in lino / Superior handtufted carpet. Cut in bamboo silk and loop in linen / Hochwertiger, handgetufteter Teppich, mit geschnittenen Bereichen aus Bambusseide und Schlingenbereichen aus Leinen / Tapis haut de gamme tufté à la main, parties en soie de bambou et parties bouclées en lin



misura: nessuna limitazione/size: no limitations  
Maß: keine Einschränkungen/dimension: aucune limitation

100% SETA DI BAMBOO/100% BAMBOO SILK/  
100% BAMBUSSEIDE/100% SOIE DE BAMBOU

**GA730**

prezzo (mq)/price (sqm)/preis (qm)/prix (mq)

656

finitura  
finish  
fertigung  
finition

descrizione  
description  
beschreibung  
description

## HALOS

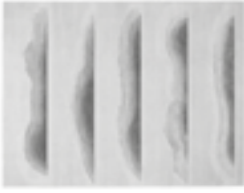

1 colore  
1 colour  
1 Farbe  
1 couleur

Tappeto handtufted in seta di bamboo e lana / Handtufted rug in bamboo silk and wool /  
Teppich handtufted aus Bambusseide und Wolle / Tapis handtufted en soie et laine de bambou



lunghezza: nessuna limitazione L/length: no limitations L/Länge: keine Einschränkungen L/longueur: aucune limitation L  
larghezza massima W/maximum width W/maximale Breite W/largeur maximum W  
cm 480  
in 189

silver

greige

50% SETA DI BAMBOO 50% LANA/  
50% BAMBOO SILK 50% WOOL/  
50% BAMBUSSEIDE 50% WOLLE/  
50% SOIE DE BAMBOU 50% LAINE

**GA261**

**GA262**

prezzo (mq)/price (sqm)/preis (qm)/prix (mq)

prezzo (mq)/price (sqm)/preis (qm)/prix (mq)

817

817

## LIGHT



2 colori  
2 colours  
2 Farben  
2 couleurs

Tappeto superior handtufted / Superior handtufted rug /  
Handgetufteter Superior-Teppich / Tapis supérieur tufté main



misura: nessuna limitazione/size: no limitations  
Maß: keine Einschränkungen/dimension: aucune limitation

100% SETA DI BAMBOO/  
100% BAMBOO SILK/  
100% BAMBUSSEIDE/  
100% SOIE DE BAMBOU

**GA454**

prezzo (mq)/price (sqm)/preis (qm)/prix (mq)

882

## LILING

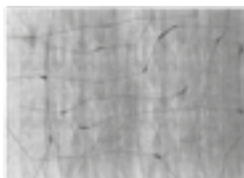

2 colori  
2 colours  
2 Farben  
2 couleurs

Tappeto handtufted in seta di bamboo e lana / Handtufted rug in bamboo silk and wool /  
Teppich handtufted aus Bambusseide und Wolle / Tapis handtufted en soie et laine de bambou



lunghezza: nessuna limitazione L/length: no limitations L/Länge: keine Einschränkungen L/longueur: aucune limitation L  
larghezza massima W/maximum width W/maximale Breite W/largeur maximum W  
cm 480  
in 189

90% SETA DI BAMBOO 10% LANA/  
90% BAMBOO SILK 10% WOOL/  
90% BAMBUSSEIDE 10% WOLLE/  
90% SOIE DE BAMBOU 10% LAINE

**GA406**

prezzo (mq)/price (sqm)/preis (qm)/prix (mq)

935

finitura  
finish  
fertigung  
finition

descrizione  
description  
beschreibung  
description

## MODULAR

-

Tappeto handtufted / Handtufted rug /  
Handgetufteter Teppich / Tapis tufté main

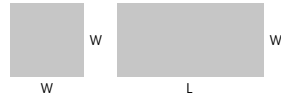
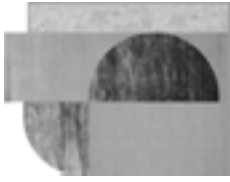

lunghezza: nessuna limitazione L/length: no limitations L/Länge: keine Einschränkungen L/longueur: aucune limitation L  
larghezza massima W/maximum width W/maximale Breite W/largeur maximum W  
cm 480  
in 189

1 colore/1 colour/1 Farbe/1 couleur

45% LANA 30% LINO 25% SETA DI BAMBOO/  
45% WOOL 30% LINEN 25% BAMBOO SILK/  
45% WOLLE 30% LEINEN 25% BAMBUSSEIDE/  
45% LAINE 30% LIN 25% SOIE DE BAMBOU

**GA240**

prezzo (mq)/price (sqm)/preis (qm)/prix (mq)

772

forest

blue

dark brown

amber

purple blue amber

45% LANA 30% LINO 25% SETA DI BAMBOO/  
45% WOOL 30% LINEN 25% BAMBOO SILK/  
45% WOLLE 30% LEINEN 25% BAMBUSSEIDE/  
45% LAINE 30% LIN 25% SOIE DE BAMBOU

**GA240A**

**GA240B**

**GA240C**

**GA240D**

**GA240E**

prezzo (mq)/price (sqm)/preis (qm)/prix (mq)

772

772

772

772

772

peso-vol./weight-vol./gewicht-vol./poids-vol.

## MOONSHADOW

2 colori  
2 colours  
2 Farben  
2 couleurs

Tappeto superior handtufted / Superior handtufted rug /  
Handgetufteter Superior-Teppich / Tapis supérieur tufté main

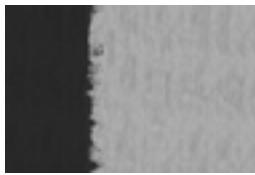

misura: nessuna limitazione/size: no limitations  
Maß: keine Einschränkungen/dimension: aucune limitation

100% SETA DI BAMBOO/100% BAMBOO SILK/  
100% BAMBUSSEIDE/100% SOIE DE BAMBOU

**GA130**

prezzo (mq)/price (sqm)/preis (qm)/prix (mq)

922

peso-vol./weight-vol./gewicht-vol./poids-vol.

kg 7

100% SETA NATURALE/100% NATURAL SILK/  
100% NATURSEIDE/100% SOIE NATURELLE

**GA134**

prezzo (mq)/price (sqm)/preis (qm)/prix (mq)

2.285

peso-vol./weight-vol./gewicht-vol./poids-vol.

kg 7

## MOSAIC

3 colori  
3 colours  
3 Farben  
3 couleurs

Tappeto Handloom / Handloom rug /  
Handgewebter Teppich / Tapis Handloom



lunghezza: nessuna limitazione L/length: no limitations L/Länge: keine Einschränkungen L/longueur: aucune limitation L  
larghezza massima W/maximum width W/maximale Breite W/largeur maximum W  
cm 450  
in 177 1/8

50% LANA HIMALAYANA FONDO 50% SETA DI  
BAMBOO MOTIVO/50% HIMALAYAN WOOL BOTTOM  
50% BAMBOO SILK PATTERN/50% HIMALAYA-WOLLE  
BODEN 50% BAMBUSSEIDE MUSTER/50% LAIN  
HIMALAYENNE FOND 50% SOIE DE BAMBOU DÉCOR

**GA136**

prezzo (mq)/price (sqm)/preis (qm)/prix (mq)

810

peso-vol./weight-vol./gewicht-vol./poids-vol.

kg 4

finitura  
finish  
fertigung  
finition

descrizione  
description  
beschreibung  
description

## NEOMERIS

3 colori  
3 colours  
3 Farben  
3 couleurs

Tappeto handtufted in seta di bamboo e loop di lana /  
Handtufted rug in bamboo silk and wool loop /  
Handgetufteter Teppich aus Bambusseide und Wollschlingen /  
Tapis handtufted en soie de bamboo et laine loop

**GIORGETTI**  
Masperati EDITION



misura: nessuna limitazione/size: no limitations  
Maß: keine Einschränkungen/dimension: aucune limitation

85% SETA DI BAMBOO 15% LANA/  
85% BAMBOO SILK 15% WOOL/  
85% BAMBUSSEIDE 15% WOLLE/  
85% SOIE DE BAMBOU 15% LAINE

**GA429**

prezzo (mq)/price (sqm)/preis (qm)/prix (mq)

917

## PANOPEA

01  
02  
03  
04  
05  
06  
07  
08  
09  
10  
11  
12  
13  
14



Tappeto bordato con stringhe di pelle intrecciate a fili di cotone /  
Rug edged with leather strings interwoven with cotton threads /  
Teppich mit Lederschnüren eingefasst und mit Baumwollfäden verwebt /  
Tapis bordée avec cordes en cuir tressées avec fils de coton

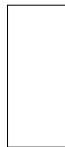

cm 120 x 290  
in 47 1/4 x 114 1/4



cm 240 x 290  
in 94 1/4 x 114 1/4

100% PELLE/100% LEATHER/  
100% LEDER/100% CUIR

**GA357**

**GA358**

prezzo (mq)/price (sqm)/preis (qm)/prix (mq) prezzo (mq)/price (sqm)/preis (qm)/prix (mq)

6.006

9.471

peso-vol./weight-vol./gewicht-vol./poids-vol.

kg

kg

## PERSPECTIVE

-

Tappeto Handloom combinazioni colori fisse / Handloom rug fixed colour combinations /  
Handgewebter Teppich feste Farbkombinationen / Tapis Handloom combinaisons couleurs fixes



lunghezza: nessuna limitazione L/length: no limitations L/Länge: keine Einschränkungen L/longueur: aucune limitation L  
larghezza massima W/maximum width W/maximale Breite W/largeur maximum W  
cm 450  
in 177 1/8

grey-ottanio

teck-forest

taupe-bordeaux

camel

pink-brown

dark grey

100% LINO/100% LINEN/  
100% LEINEN/100% LIN

**GA138A**

**GA138B**

**GA138C**

**GA138D**

**GA138E**

**GA138F**

prezzo (mq)/price (sqm)/preis (qm)/prix (mq)

810

810

810

810

810

810

peso-vol./weight-vol./gewicht-vol./poids-vol.

kg 4

kg 4

kg 4

kg 4

kg 4

kg 4

finitura  
finish  
fertigung  
finition

descrizione  
description  
beschreibung  
description

## RIBBON

2 colori  
2 colours  
2 Farben  
2 couleurs

Tappeto superior handtufted / Superior handtufted rug /  
Handgetufteter Superior-Teppich / Tapis supérieur tufté main

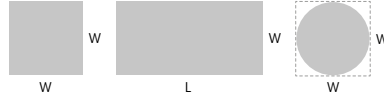
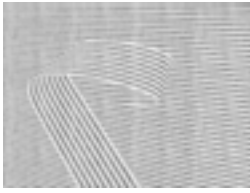

misura: nessuna limitazione/size: no limitations  
Maß: keine Einschränkungen/dimension: aucune limitation

100% SETA DI BAMBOO/100% BAMBOO SILK/  
100% BAMBUSSEIDE/100% SOIE DE BAMBOU

**GA139**

prezzo (mq)/price (sqm)/preis (qm)/prix (mq)

968

peso-vol./weight-vol./gewicht-vol./poids-vol.

kg 7

100% SETA NATURALE/100% NATURAL SILK/  
100% NATURSEIDE/100% SOIE NATURELLE

**GA140**

prezzo (mq)/price (sqm)/preis (qm)/prix (mq)

2.284

peso-vol./weight-vol./gewicht-vol./poids-vol.

kg 7

## SATARIA

1 colore  
1 colour  
1 Farbe  
1 couleur

Tappeto handtufted in lana, lino e seta di bamboo e lana / Handtufted rug in wool, linen and bamboo silk /  
Teppich handtufted aus Wolle, Leinen und Bambus-Seide / Tapis handtufted, en laine, lin et soie de bambou



lunghezza: nessuna limitazione L/length: no limitations L/Länge: keine Einschränkungen L/longueur: aucune limitation L  
larghezza massima W/maximum width W/maximale Breite W/largeur maximum W  
cm 1050  
in 41 3/4

45% LANA 30% LINO 25% SETA DI BAMBOO/  
45% WOOL 30% LINEN 25% BAMBOO SILK/  
45% WOLLE 30% LEINEN 25% BAMBUSSEIDE/  
45% LAINE 30% LIN 25% SOIE DE BAMBOU

**GA407**

prezzo (mq)/price (sqm)/preis (qm)/prix (mq)

816

## SHED

3 colori  
3 colours  
3 Farben  
3 couleurs

Tappeto handtufted in seta di bamboo e lana / Handtufted rug in bamboo silk and wool /  
Teppich handtufted aus Bambusseide und Wolle / Tapis handtufted en soie et laine de bambou



lunghezza: nessuna limitazione L/length: no limitations L/Länge: keine Einschränkungen L/longueur: aucune limitation L  
larghezza massima W/maximum width W/maximale Breite W/largeur maximum W  
cm 480  
in 189

80% LANA 20% SETA DI BAMBOO/  
80% WOOL 20% BAMBOO SILK/  
80% WOLLE 20% BAMBUSSEIDE/  
80% LAINE 20% SOIE DE BAMBOU

**GA403**

prezzo (mq)/price (sqm)/preis (qm)/prix (mq)

1.370

finitura  
finish  
fertigung  
finition

descrizione  
description  
beschreibung  
description

## SHIGHERA

-

Tappeto handtufted / Handtufted rug /  
Handgetufteter Teppich / Tapis tufté main

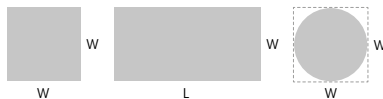

lunghezza: nessuna limitazione L/length: no limitations L/Länge: keine Einschränkungen L/longueur: aucune limitation L  
larghezza massima W/maximum width W/maximale Breite W/largeur maximum W  
cm 480  
in 189

1 colore/1 colour/1 Farbe/1 couleur

2 colori/2 colours/2 Farben/2 couleurs

52% LANA 30% LINO 18% SETA DI BAMBOO/ 52% WOOL 30% LINEN 18% BAMBOO SILK/ 52% WOLLE 30% LEINEN 18% BAMBUSSEIDE/ 52% LAINE 30% LIN 18% SOIE DE BAMBOU/	<b>GA241</b>	<b>GA242</b>
	prezzo (mq)/price (sqm)/preis (qm)/prix (mq)	prezzo (mq)/price (sqm)/preis (qm)/prix (mq)
	729	729
peso-vol./weight-vol./gewicht-vol./poids-vol.		

## STITCH

2 colori  
2 colours  
2 Farben  
2 couleurs

Tappeto Handloom / Handloom rug /  
Handgewebter Teppich / Tapis Handloom



lunghezza: nessuna limitazione L/length: no limitations L/Länge: keine Einschränkungen L/longueur: aucune limitation L  
larghezza massima W/maximum width W/maximale Breite W/largeur maximum W  
cm 450  
in 177 <sup>1</sup>/<sub>8</sub>

100% SETA DI BAMBOO/100% BAMBOO SILK/ 100% BAMBUSSEIDE/100% SOIE DE BAMBOU	<b>GA017</b>
	prezzo (mq)/price (sqm)/preis (qm)/prix (mq)
	769
peso-vol./weight-vol./gewicht-vol./poids-vol.	kg 4
100% SETA NATURALE/100% NATURAL SILK/ 100% NATURSEIDE/100% SOIE NATURELLE	<b>GA018</b>
	prezzo (mq)/price (sqm)/preis (qm)/prix (mq)
	1.526
peso-vol./weight-vol./gewicht-vol./poids-vol.	kg 4

## TIDES

-

Tappeto handtufted in seta di bamboo e lana / Handtufted rug in bamboo silk and wool /  
Teppich handtufted aus Bambusseide und Wolle / Tapis handtufted en soie et laine de bambou



lunghezza: nessuna limitazione L/length: no limitations L/Länge: keine Einschränkungen L/longueur: aucune limitation L  
larghezza massima W/maximum width W/maximale Breite W/largeur maximum W  
cm 480  
in 189

1 colore/1 colour/1 Farbe/1 couleur

2 colori/2 colours/ 2 Farben/2 couleurs

95% SETA DI BAMBOO 5% LANA/ 95% BAMBOO SILK 5% WOOL/ 95% BAMBUSSEIDE 5% WOLLE/ 95% SOIE DE BAMBOU 5% LAINE	<b>GA430</b>	<b>GA431</b>
	prezzo (mq)/price (sqm)/preis (qm)/prix (mq)	prezzo (mq)/price (sqm)/preis (qm)/prix (mq)
	827	827

NEW COLLECTION VOLTEGGIO



finitura  
finish  
fertigung  
finition

1 colore  
1 colour  
1 Farbe  
1 couleur

descrizione  
description  
beschreibung  
description

Tappeto handloom jacquard in seta di bamboo e lana / Handloom jacquard rug in bamboo silk and wool / Handloom-Jacquard-Teppich aus Bambusseide und Wolle / Tapis jacquard tufté en soie de bambou et laine



lunghezza: nessuna limitazione/length: no limitations/Länge: keine Einschränkungen/longueur: aucune limitation  
larghezza massima/maximum width/maximale Breite/largeur maximum  
cm 450  
in 177 1/4

60% SETA DI BAMBOO 40% LANA/  
60% BAMBOO SILK 40% WOOL/  
60% BAMBUSSEIDE 40% WOLLE/  
60% SOIE DE BAMBOU 40% LAINE

**GA733**

prezzo (mq)/price (sqm)/preis (qm)/prix (mq)  
832

WHISPER



1 colore  
1 colour  
1 Farbe  
1 couleur

Tappeto handtufted in seta di bamboo e lana / Handtufted rug in bamboo silk and wool / Teppich handtufted aus Bambusseide und Wolle / Tapis handtufted en soie et laine de bambou

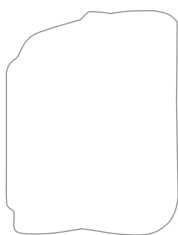

lunghezza: nessuna limitazione L/length: no limitations L/Länge: keine Einschränkungen L/longueur: aucune limitation L  
larghezza massima W/maximum width W/maximale Breite W/largeur maximum W  
cm 480  
in 189

60% LANA 40% SETA DI BAMBOO/  
60% WOOL 40% BAMBOO SILK/  
60% WOLLE 40% BAMBUSSEIDE/  
60% LAINE 40% SOIE DE BAMBOU

**GA428**

prezzo (mq)/price (sqm)/preis (qm)/prix (mq)  
794

finitura  
finish  
fertigung  
finition

descrizione  
description  
beschreibung  
description

NISIDA  
OPEN-AIR

3 colori  
3 colours  
3 Farben  
3 couleurs

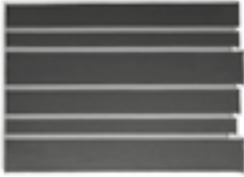

cm 210 x 300  
in 82 3/4 x 118

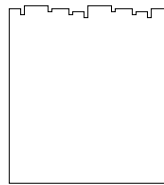

cm 270 x 300  
in 106 1/4 x 118

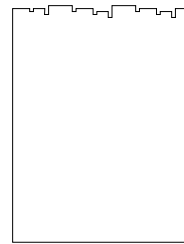

cm 305 x 400  
in 120 x 157 2/4

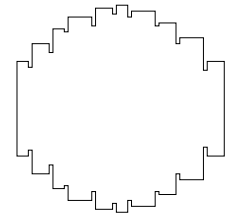

cm 350 x 350  
in 120 x 137 3/4

100% POLIPROPILENE/100% POLYPROPYLENE 100% POLYPROPYLENE/100% POLYPROPYLENE	GA432	GA433	GA434	GA435
	prezzo/price)/preis/prix	prezzo/price)/preis/prix	prezzo/price)/preis/prix	prezzo/price)/preis/prix
	3.565	4.606	8.335	8.397

NISIDA  
OPEN-AIR

2 colori  
2 colours  
2 Farben  
2 couleurs

Cuscini per outdoor / Cushions, for outdoor use /  
Zierkissen, für Outdoor / Coussins pour outdoor



cm 50 x h 50  
n 19 3/4 x h 19 3/4



Ø cm 70 x h 70  
Ø in 27 2/4 x h 27 2/4



Ø cm 90 x h 90  
Ø in 35 2/4 x h 35 2/4

	GA436G	GA437G	GA438G
	prezzo/price)/preis/prix	prezzo/price)/preis/prix	prezzo/price)/preis/prix
	495	608	843

finitura	descrizione
finish	description
fertigung	beschreibung
finition	description

## TAPPETI / RUGS / TEPPICHE / TAPIS

### NOTA

- FINITURE: Colori disponibili vedi pagina 98.
- Eventuali irregolarità non devono essere considerate un difetto, ma un elemento che sottolinea il carattere distintivo del lavoro artigianale.
- Una leggera variazione di colore può verificarsi tra una partita e l'altra.
- Sono da considerarsi normali variazioni del +/- 5% sulle misurazioni fornite o richieste.
- In base alla misura scelta, la dimensione e proporzione del pattern potrebbe variare; è disponibile, a richiesta, una simulazione per approvazione.
- Il prezzo di un tappeto rotondo o di qualsiasi altra forma viene calcolato tenendo in considerazione il quadrato/rettangolo che lo contiene, considerando quindi gli scarti.

### NOTE

- FINISHES: Colours available at page 98.
- Any irregularities should not be considered a defect but an element that emphasizes the distinctiveness of craft work.
- A slight variation in colour may occur from dye lot to dye lot.
- Variations of +/- 5% on measurements supplied or required are within standard.
- Depending on the chosen size, the dimension and proportion of the pattern may change; a simulation for approval is always available upon request.
- The price of a round rug or with any other shape is calculated taking into consideration the square/rectangle that contains it, and so considering the scraps, too.

### ANMERKUNG

- AUSFÜHRUNGEN: Verfügbare Farben siehe Seite 98.
- Eventuelle Unregelmäßigkeiten stellen keinen Mangel oder Fehler dar, sondern sind ein Kennzeichen für den besonderen und hochwertigen Charakter der handwerklichen Herstellung.
- Leichte Farbabweichungen zwischen den einzelnen Partien sind möglich.
- Es handelt sich um normale Abweichungen von +/- 5% zu den angegebenen oder bestellten Maßen.
- Aufgrund der gewählten Maße kann die Größe und Proportion des Musters eventuell variieren; auf Wunsch kann eine Simulation zur Verfügung gestellt werden.
- Der Preis eines runden Teppichs oder einer anderen Form wird unter Berücksichtigung des Quadrats/Rechtecks, das ihn enthält, berechnet. Teppichreste werden ebenfalls berücksichtigt.

### NOTE

- FINITIONS : pour les couleurs disponibles, voir page 98.
- Les éventuelles irrégularités ne sont pas à considérer comme des défauts, mais comme des éléments soulignant le caractère distinctif du travail artisanal.
- Une légère variation de couleur peut exister entre une partie et l'autre.
- Des variations de +/- 5% par rapport aux dimensions fournies ou demandées sont à considérer comme normales.
- En fonction des dimensions choisies, la taille et la proportion du motif peut varier; une simulation est disponible, sur demande, pour acceptation.
- Le prix d'un tapis rond ou de toute autre forme est calculé en tenant compte du carré/rectangle qui le contient, en considérant donc les déchets.

GA003/GA004/GA019/GA130/GA134/GA139/GA140/GA144/GA240/GA240A/GA240B/  
GA240C/GA240D/GA240E/GA241/GA242/GA260/GA261/GA262/GA403/GA404/GA405/  
GA406/GA430/GA431/GA428/GA454

### NOTA

Al prezzo di listino sarà applicato un supplemento del 15% per misure superiori a 20 mq.

### NOTE

It is possible to make sizes bigger than 20 mq, calculating +15% on the price list.

### ANMERKUNG

Man wendet einen 15% Preisaufschlag auf dem Listenpreis für die Maße über 20 mq an.

### NOTE

On applique un supplément de 15% sur le prix au tarif pour les mesures supérieures à 20 mq.

## NISIDA

GA436G/GA437G/GA438G

### NOTA

I cuscini sono composti da: un intreccio a bande bicolori sul un lato e un tessuto in tinta unita, dello stesso colore della banda più grande, dall'altro.

### NOTE

The pillows are composed of: a two-color band weave on one side and a plain fabric, the same color as the larger band, on the other side.

### ANMERKUNG

Die Kissen bestehen aus einem zweifarbigen Bandgeflecht auf der einen Seite und einem einfarbigen Stoff in der Farbe des größeren Bandes auf der anderen Seite.

### NOTE

Les coussins sont constitués d'une bande bicolore tissée d'un côté et d'un tissu uni, de la même couleur que la bande la plus large, de l'autre côté.



GEA	16
<b>HIGHRISE</b>	17
KENDAMA	18
LEAF	21
LIBRA	27
MYO	27
NAO	28
NEW KENDAMA	28
ON-OFF	31
<b>QUETZAL</b>	32
SILVER	33
SPAZIO TEMPO	34
SWORDS	35
UPWARD	37
WATER	37

# ILLUMINAZIONE

LIGHTING  
BELEUCHTUNG  
ÉCLAIRAGE

GEA

OPEN-AIR



finitura	descrizione
finish	description
fertigung	beschreibung
finition	description

– Lampade in acciaio verniciato color carruba / Lamps in steel painted in carob colour /  
Leuchten aus dunkelbraunem lackiertem Stahl / Lampes en acier laqué couleur caroubier

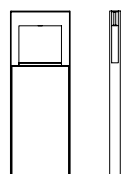

da terra/floor lamp/Stehleuchte/de terre  
cm 45 x 26 x h 125  
in 17 3/4 x 10 1/4 x h 49 1/4



da tavolo/table lamp/Tischleuchte/de table  
cm 32 x 8 x h 40  
in 12 1/2 x 3 1/4 x h 15 3/4

DIFFUSORE IN ONICE/ONYX LAMPSHADE/ SCHIRM AUS ONYX/DIFFUSEUR EN ONYX	GA345G	GA347G
	prezzo/price/preis/prix	prezzo/price/preis/prix
	3.581	2.087

peso-vol./weight-vol./gewicht-vol./poids-vol.	kg 20 m <sup>3</sup> 0.27	kg 6 m <sup>3</sup> 0.04
---	---------------------------	--------------------------

SCHEMA TECNICA/DATASHEET/ TECHNISCHES DATENBLATT/FICHE TECHNIQUE		
CRI	>80	>80
Lampada/Lamp/Lampe/Leuchte	Stripe LED	Stripe LED
Dimmerabile/Dimmable/Dimmable/Dimmbar	No	No
IP/IP/IP/IP	IP50	IP50
Indoor-Outdoor/Indoor-Outdoor/ Indoor-Outdoor/Indoor-Outdoor	Outdoor	Outdoor
Potenza/Power/Puissance/Strom	2 W	2 W
Lunghezza cavo/Cable length/ Longueur câble/Kabellänge	-	-
Classe energetica/Energy class/ Classe énergétique/Energieeffizienzklasse	A ++	A ++
Flusso/Flusso/Flusso/Flusso	360	360
Kelvin/Kelvin/Kelvin/Kelvin	4200	3000
Classe di isolamento/Protection class/ Classe de protection/Schutzklasse	3	3
Voltage/Voltage/Voltage/Voltage	220-240Vac	220-240Vac
Frequency (Hz)/Frequency (Hz)/ Frequency (Hz)/Frequency (Hz)	50/60Hz	50/60Hz
Alimentatore/Power supply/ Alimentation/Speisung	Incluso/Including/Einschließlich/Y compris	Incluso/Including/Einschließlich/Y compris
ENEC/ENEC/ENEC/ENEC	ENEC	ENEC
CE/CE/CE/CE	CE	CE
UL/UL/UL/UL	-	-
ETL-CCC-KC-etc./ETL-CCC-KC-etc./ ETL-CCC-KC-etc./ETL-CCC-KC-etc.	-	-
	RAEE	RAEE
Controllo da remoto/Remote control/ Télécommande /Fernsteuerung	-	-

finitura  
finish  
fertigung  
finition

descrizione  
description  
beschreibung  
description

Lampada in vetro traslucido serigrafato color cognac / Lamps translucent silk-screened glass cognac coloured /  
Leuchten aus transluzentem Glas mit Siebdruck in Cognacfarbe / Lampes en verre translucide sérigraphié couleur cognac



da terra/floor lamp/Stehleuchte/de terre  
cm 26,5 x 26,5 x h 120  
in 10<sup>2/4</sup> x 10<sup>2/4</sup> x h 47<sup>1/4</sup>



da tavolo/table lamp/Tischleuchte/de table  
cm 26,5 x 26,5 x h 65  
in 10<sup>2/4</sup> x 10<sup>2/4</sup> x h 25<sup>2/4</sup>

	GA710G	GA711G
	prezzo/price/preis/prix	prezzo/price/preis/prix
	3.639	3.139

peso-vol./weight-vol./gewicht-vol./poids-vol.	kg - m <sup>3</sup> -	kg - m <sup>3</sup> -
---	-----------------------	-----------------------

SCHEDA TECNICA/DATASHEET/ TECHNISCHES DATENBLATT/FICHE TECHNIQUE		
CRI	<90	<90
Lampada/Lamp/Lampe/Leuchte	Stripe LED	Stripe LED
Dimmerabile/Dimmable/Dimmable/Dimmbar	No	No
IP/IP/IP/IP	IP20	IP20
Indoor-Outdoor/Indoor-Outdoor/ Indoor-Outdoor/Indoor-Outdoor	Indoor	Indoor
Potenza/Power/Puissance/Strom	17 W	17 W
Lunghezza cavo/Cable length/ Longueur câble/Kabellänge	250+200cm	150+150cm
Classe energetica/Energy class/ Classe énergétique/Energieeffizienzklasse	E	E
Flusso/Flusso/Flusso/Flusso	2146 lm nominali	2146 lm nominali
Kelvin/Kelvin/Kelvin/Kelvin	3000K	3000K
Classe di isolamento/Protection class/ Classe de protection/Schutzklasse	2	2
Voltage/Voltage/Voltage/Voltage	110 - 240 V	110 - 240 V
Frequency (Hz)/Frequency (Hz)/ Frequency (Hz)/Frequency (Hz)	50/60Hz	50/60Hz
Alimentatore/Power supply/ Alimentation/Speisung	Incluso/Including/Einschließlich/Y compris	Incluso/Including/Einschließlich/Y compris
ENEC/ENEC/ENEC/ENEC	-	-
CE/CE/CE/CE	CE	CE
UL/UL/UL/UL	-	-
ETL-CCC-KC-etc./ETL-CCC-KC-etc./ ETL-CCC-KC-etc./ETL-CCC-KC-etc.	-	-
	RAEE	RAEE
Controllo da remoto/Remote control/ Télécommande /Fernsteuerung	-	-

finitura  
finish  
fertigung  
finition

descrizione  
description  
beschreibung  
description

## KENDAMA

1R  
1S  
1T  
1U  
1V

Lampada a sospensione / Suspended lamp /  
Hängeleuchte / Lampe suspension

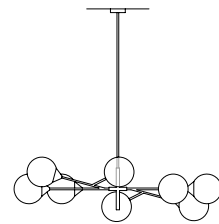
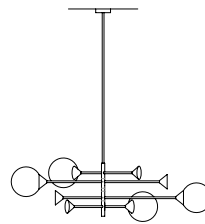
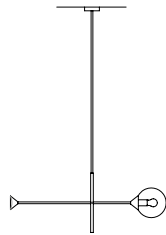
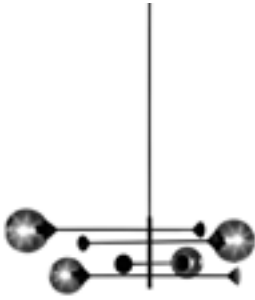

1 corpo illuminante/1 light/  
1 Leuchtkörper/1 corps éclairant  
cm 105 x 20 x h 142,5  
in 41 <sup>3</sup>/<sub>8</sub> x 7 <sup>7</sup>/<sub>8</sub> x h 56 <sup>1</sup>/<sub>8</sub>

4 corpi illuminanti/4 lights/  
4 Leuchtkörper/4 corps éclairants  
Ø cm 146 x h 141,5  
Ø in 57 <sup>1</sup>/<sub>2</sub> x h 55 <sup>3</sup>/<sub>4</sub>

8 corpi illuminanti/8 lights/  
8 Leuchtkörper/8 corps éclairants  
cm 140 x 100 x h 148,5  
in 55 <sup>1</sup>/<sub>8</sub> x 39 <sup>3</sup>/<sub>8</sub> x h 58 <sup>1</sup>/<sub>2</sub>



	<b>GA562G/GA562GUS</b>	<b>GA563G/GA563GUS</b>	<b>GA564G/GA564GUS</b>
prezzo/price/preis/prix	1.232	4.135	7.173
peso-vol./weight-vol./gewicht-vol./poids-vol.	kg 6 m <sup>3</sup> 0.14	kg 17 m <sup>3</sup> 0.34	kg 27 m <sup>3</sup> 0.55

## KENDAMA

1R  
1S  
1T  
1U  
1V

Lampada a sospensione / Suspended lamp /  
Hängeleuchte / Lampe suspension

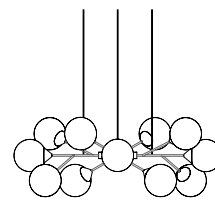
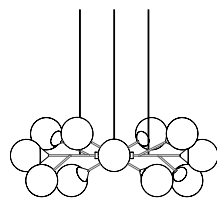

12 corpi illuminanti/12 lights/  
12 Leuchtkörper/12 corps éclairants  
Ø cm 130 x h 148,5  
Ø in 51 <sup>1</sup>/<sub>8</sub> x h 58 <sup>1</sup>/<sub>2</sub>

12 corpi illuminanti/12 lights/  
12 Leuchtkörper/12 corps éclairants  
Ø cm 130 x h 148,5  
Ø in 51 <sup>1</sup>/<sub>8</sub> x h 58 <sup>1</sup>/<sub>2</sub>



	<b>GA569G</b>	<b>GA569GUS</b>
prezzo/price/preis/prix	12.204	12.836
peso-vol./weight-vol./gewicht-vol./poids-vol.	kg 35 m <sup>3</sup> 1.4	kg 35 m <sup>3</sup> 1.4

finitura  
finish  
fertigung  
finition

descrizione  
description  
beschreibung  
description

KENDAMA

-

Kit prolunghe da cm 25 e 50 (in 9 7/8 e 19 5/8) per cod. 45562-45563-45564 /  
Extension cables kit of cm 25 and 50 (in 9 7/8 and 19 5/8) for cod. 45562-45563-45564 /  
Verlängerungskabel Set von cm 25 und 50 (in 9 7/8 und 19 5/8) für Cod. 45562-45563-45564 /  
Kit rallonges de cm 25 et 50 (in 9 7/8 et 19 5/8) pour cod. 45562-45563-45564

**GA331G**

prezzo/price/preis/prix

196

peso-vol./weight-vol./gewicht-vol./poids-vol.

kg 2 m³ 0.02

KENDAMA

1R  
1S  
1T  
1U  
1V

Lampade / Lamps /  
Leuchten / Lampes

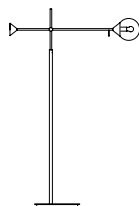

da terra/floor/  
Stehleuchte/de terre  
cm 95 x 33 x h 145  
in 37 3/8 x 13 x h 57 1/8

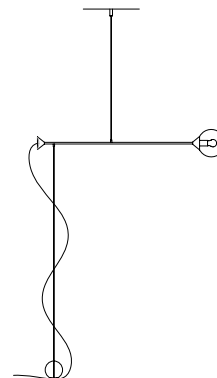

terra-soffitto/floor-ceiling  
Steh-Decken/sol-plafond  
cm 140 x 20 x h 270 ÷ 520  
in 55 1/8 x 7 7/8 x h 106 1/4 ÷ 240 3/4



**GA557G/GA557GUS**

prezzo/price/preis/prix

2.303

**GA565G/GA565GUS**

prezzo/price/preis/prix

3.045

peso-vol./weight-vol./gewicht-vol./poids-vol.

kg 14 m³ 0.31

kg 8 m³ 0.19

finitura  
finish  
fertigung  
finition

descrizione  
description  
beschreibung  
description

## KENDAMA



1R  
1S  
1T  
1U  
1V

Lampada da tavolo / Table lamp /  
Tischleuchte / Lampe de table

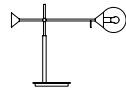

cm 73 x 24 x h 52  
in 28 <sup>3</sup>/<sub>4</sub> x 9 <sup>1</sup>/<sub>2</sub> x h 20 <sup>1</sup>/<sub>2</sub>

**GA556G/GA556GUS**

prezzo/price/preis/prix

1.872

peso-vol./weight-vol./gewicht-vol./poids-vol.

kg 7 m<sup>3</sup> 0.11

## KENDAMA



1R  
1S  
1T  
1U  
1V

Lampada da parete / Wall lamp /  
Wandleuchte / Applique



cm 221 x 51 h 38  
in 87 x 20 <sup>1</sup>/<sub>8</sub> x h 15

**GA558G/GA558GUS**

prezzo/price/preis/prix

3.124

peso-vol./weight-vol./gewicht-vol./poids-vol.

kg 14 m<sup>3</sup> 0.31

finitura	descrizione
finish	description
fertigung	beschreibung
finition	description

LEAF

11 Lampada a sospensione 1 corpo illuminante / Suspended lamp 1 light /  
Hängeleuchte 1 Leuchtkörper / Lampe suspension 1 corps éclairant



rosone bianco/white ceiling rose/weißer Baldachin/rosace blanche  
cm 12 x 12 x h 100 ÷ 325  
in 4 3/4 x 4 3/4 x h 39 3/8 ÷ 128



rosone nero/black ceiling rose/schwarzer Baldachin/rosace noire  
cm 12 x 12 x h 100 ÷ 325  
in 4 3/4 x 4 3/4 x h 39 3/8 ÷ 128

NOCE CANALETTO/WALNUT CANALETTO/ NUSSBAUMHOLZ CANALETTO/NOYER CANALETTO	<b>45600</b>	<b>45610</b>
	prezzo/price/preis/prix 849	prezzo/price/preis/prix 849

peso-vol./weight-vol./gewicht-vol./poids-vol.	kg 3 m³ 0.50	kg 3 m³ 0.50
---	--------------	--------------

CUOIO/SADDLE LEATHER/KERNLEDER/CUIR SELLIER	<b>45620</b>	<b>45630</b>
	prezzo/price/preis/prix 1.130	prezzo/price/preis/prix 1.130

peso-vol./weight-vol./gewicht-vol./poids-vol.	kg 3 m³ 0.50	kg 3 m³ 0.50
---	--------------	--------------

SCHEDA TECNICA/DATASHEET/ TECHNISCHES DATENBLATT/FICHE TECHNIQUE		
CRI	> 80	> 80
Lampada/Lamp/Lampe/Leuchte	Stripe LED	Stripe LED
Dimmerabile/Dimmable/Dimmable/Dimmbar	No	No
IP/IP/IP/IP	IP20	IP20
Indoor-Outdoor/Indoor-Outdoor/ Indoor-Outdoor/Indoor-Outdoor	Indoor	Indoor
Potenza/Power/Puissance/Strom	1 W	1 W
Lunghezza cavo/Cable length/ Longueur câble/Kabellänge	-	-
Classe energetica/Energy class/ Classe énergétique/Energieeffizienzklasse	A ++	A ++
Flusso/Flusso/Flusso/Flusso	121	121
Kelvin/Kelvin/Kelvin/Kelvin	3000	3000
Classe di isolamento/Protection class/ Classe de protection/Schutzklasse	2	2
Voltage/Voltage/Voltage/Voltage	220-240Vac	220-240Vac
Frequency (Hz)/Frequency (Hz)/ Frequency (Hz)/Frequency (Hz)	50/60Hz	50/60Hz
Alimentatore/Power supply/ Alimentation/Speisung	Incluso/Including/Einschließlich/Y compris	Incluso/Including/Einschließlich/Y compris
ENEC/ENEC/ENEC/ENEC	ENEC	ENEC
CE/CE/CE/CE	CE	CE
UL/UL/UL/UL	-	-
ETL-CCC-KC-etc./ETL-CCC-KC-etc./ ETL-CCC-KC-etc./ETL-CCC-KC-etc.	-	-
	RAEE	RAEE
Controllo da remoto/Remote control/ Télécommande /Fernsteuerung	-	-

LEAF

finitura	descrizione
finish	description
fertigung	beschreibung
finition	description

11	Lampada a sospensione 3 corpi illuminanti / Suspended lamp 3 lights / Hängeleuchte 3 Leuchtkörper / Lampe suspension 3 corps éclairants
----	--

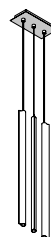

rosone bianco/white ceiling rose/weißer Baldachin/rosace blanche  
cm 24 x 12 x h 100 ÷ 325  
in 9 1/2 x 4 3/4 x h 39 3/8 ÷ 128

rosone nero/black ceiling rose/schwarzer Baldachin/rosace noire  
cm 24 x 12 x h 100 ÷ 325  
in 9 1/2 x 4 3/4 x h 39 3/8 ÷ 128

NOCE CANALETTO/WALNUT CANALETTO/ NUSSBAUMHOLZ CANALETTO/NOYER CANALETTO	<b>45601</b>	<b>45611</b>
	prezzo/price/preis/prix 2.001	prezzo/price/preis/prix 2.001

peso-vol./weight-vol./gewicht-vol./poids-vol.	kg 6 m³ 0.50	kg 6 m³ 0.50
---	--------------	--------------

CUOIO/SADDLE LEATHER/KERNLEDER/CUIR SELLIER	<b>45621</b>	<b>45631</b>
	prezzo/price/preis/prix 2.618	prezzo/price/preis/prix 2.618

peso-vol./weight-vol./gewicht-vol./poids-vol.	kg 6 m³ 0.50	kg 6 m³ 0.50
---	--------------	--------------

SCHEDA TECNICA/DATASHEET/ TECHNISCHES DATENBLATT/FICHE TECHNIQUE		
CRI	>80	>80
Lampada/Lamp/Lampe/Leuchte	Stripe LED	Stripe LED
Dimmerabile/Dimmable/Dimmable/Dimmbar	No	No
IP/IP/IP/IP	IP20	IP20
Indoor-Outdoor/Indoor-Outdoor/ Indoor-Outdoor/Indoor-Outdoor	Indoor	Indoor
Potenza/Power/Puissance/Strom	1X3W	1X3W
Lunghezza cavo/Cable length/ Longueur câble/Kabellänge	-	-
Classe energetica/Energy class/ Classe énergétique/Energieeffizienzklasse	A ++	A ++
Flusso/Flusso/Flusso/Flusso	121	121
Kelvin/Kelvin/Kelvin/Kelvin	3000	3000
Classe di isolamento/Protection class/ Classe de protection/Schutzklasse	2	2
Voltage/Voltage/Voltage/Voltage	220-240Vac	220-240Vac
Frequency (Hz)/Frequency (Hz)/ Frequency (Hz)/Frequency (Hz)	50/60Hz	50/60Hz
Alimentatore/Power supply/ Alimentation/Speisung	Incluso/Including/Einschließlich/Y compris	Incluso/Including/Einschließlich/Y compris
ENEC/ENEC/ENEC/ENEC	ENEC	ENEC
CE/CE/CE/CE	CE	CE
UL/UL/UL/UL	-	-
ETL-CCC-KC-etc./ETL-CCC-KC-etc./ ETL-CCC-KC-etc./ETL-CCC-KC-etc.	-	-
	CE	CE
Controllo da remoto/Remote control/ Télécommande /Fernsteuerung	-	-

finitura  
finish  
fertigung  
finition

descrizione  
description  
beschreibung  
description

LEAF

11 Lampada a sospensione 8 corpi illuminanti / Suspended lamp 8 lights /  
Hängeleuchte 8 Leuchtkörper / Lampe suspension 8 corps éclairants



rosone bianco/white ceiling rose/weißer Baldachin/rosace blanche  
cm 24 x 24 x h 100 ÷ 325  
in 9 1/2 x 9 1/2 x h 39 3/8 ÷ 128

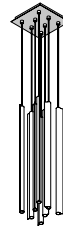

rosone nero/black ceiling rose/schwarzer Baldachin/rosace noire  
cm 24 x 24 x h 100 ÷ 325  
in 9 1/2 x 9 1/2 x h 39 3/8 ÷ 128

NOCE CANALETTO/WALNUT CANALETTO/ NUSSBAUMHOLZ CANALETTO/NOYER CANALETTO	<b>45602</b>	<b>45612</b>
	prezzo/price/preis/prix 4.981	prezzo/price/preis/prix 4.981
peso-vol./weight-vol./gewicht-vol./poids-vol.	kg 15 m³ 0.90	kg 15 m³ 0.90
CUOIO/SADDLE LEATHER/KERNLEDER/CUIR SELLIER	<b>45622</b>	<b>45632</b>
	prezzo/price/preis/prix 6.555	prezzo/price/preis/prix 6.555
peso-vol./weight-vol./gewicht-vol./poids-vol.	kg 15 m³ 0.90	kg 15 m³ 0.90
SCHEDA TECNICA/DATASHEET/ TECHNISCHES DATENBLATT/FICHE TECHNIQUE		
CRI	> 80	> 80
Lampada/Lamp/Lampe/Leuchte	Stripe LED	Stripe LED
Dimmerabile/Dimmable/Dimmable/Dimmbar	No	No
IP/IP/IP/IP	IP20	IP20
Indoor-Outdoor/Indoor-Outdoor/ Indoor-Outdoor/Indoor-Outdoor	Indoor	Indoor
Potenza/Power/Puissance/Strom	1X8 W	1X8 W
Lunghezza cavo/Cable length/ Longueur câble/Kabellänge	-	-
Classe energetica/Energy class/ Classe énergétique/Energieeffizienzklasse	A ++	A ++
Flusso/Flusso/Flusso/Flusso	121	121
Kelvin/Kelvin/Kelvin/Kelvin	3000	3000
Classe di isolamento/Protection class/ Classe de protection/Schutzklasse	2	2
Voltage/Voltage/Voltage/Voltage	220-240Vac	220-240Vac
Frequency (Hz)/Frequency (Hz)/ Frequency (Hz)/Frequency (Hz)	50/60Hz	50/60Hz
Alimentatore/Power supply/ Alimentation/Speisung	Incluso/Including/Einschließlich/Y compris	Incluso/Including/Einschließlich/Y compris
ENEC/ENEC/ENEC/ENEC	ENEC	ENEC
CE/CE/CE/CE	CE	CE
UL/UL/UL/UL	-	-
ETL-CCC-KC-etc./ETL-CCC-KC-etc./ ETL-CCC-KC-etc./ETL-CCC-KC-etc.	-	-
	RAEE	RAEE
Controllo da remoto/Remote control/ Télécommande /Fernsteuerung	-	-

LEAF

finitura  
finish  
fertigung  
finitiondescrizione  
description  
beschreibung  
description

11

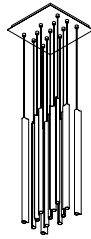
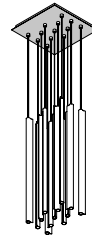
Lampada a sospensione 13 corpi illuminanti / Suspended lamp 13 lights /  
Hängeleuchte 13 Leuchtkörper / Lampe suspension 13 corps éclairantsrosone bianco/white ceiling rose/weißer Baldachin/rosace blanche  
cm 36 x 36 x h 100 ÷ 325  
in 14 1/8 x 14 1/8 x h 39 3/8 ÷ 128rosone nero/black ceiling rose/schwarzer Baldachin/rosace noire  
cm 36 x 36 x h 100 ÷ 325  
in 14 1/8 x 14 1/8 x h 39 3/8 ÷ 128

NOCE CANALETTO/WALNUT CANALETTO/ NUSSBAUMHOLZ CANALETTO/NOYER CANALETTO	<b>45603</b>	<b>45613</b>
	prezzo/price/preis/prix 7.709	prezzo/price/preis/prix 7.709

peso-vol./weight-vol./gewicht-vol./poids-vol.	kg 20 m³ 0.15	kg 20 m³ 0.15
---	---------------	---------------

CUOIO/SADDLE LEATHER/KERNLEDER/CUIR SELLIER	<b>45623</b>	<b>45633</b>
	prezzo/price/preis/prix 10.241	prezzo/price/preis/prix 10.241

peso-vol./weight-vol./gewicht-vol./poids-vol.	kg 20 m³ 0.15	kg 20 m³ 0.15
---	---------------	---------------

SCHEMA TECNICO/DATASHEET/ TECHNISCHES DATENBLATT/FICHE TECHNIQUE		
CRI	>80	>80
Lampada/Lamp/Lampe/Leuchte	Stripe LED	Stripe LED
Dimmerabile/Dimmable/Dimmable/Dimmbar	No	No
IP/IP/IP/IP	IP20	IP20
Indoor-Outdoor/Indoor-Outdoor/ Indoor-Outdoor/Indoor-Outdoor	Indoor	Indoor
Potenza/Power/Puissance/Strom	1X8 W	1X8 W
Lunghezza cavo/Cable length/ Longueur câble/Kabellänge	-	-
Classe energetica/Energy class/ Classe énergétique/Energieeffizienzklasse	A ++	A ++
Flusso/Flusso/Flusso/Flusso	121	121
Kelvin/Kelvin/Kelvin/Kelvin	3000	3000
Classe di isolamento/Protection class/ Classe de protection/Schutzklasse	2	2
Voltage/Voltage/Voltage/Voltage	220-240Vac	220-240Vac
Frequency (Hz)/Frequency (Hz)/ Frequency (Hz)/Frequency (Hz)	50/60Hz	50/60Hz
Alimentatore/Power supply/ Alimentation/Speisung	Incluso/Including/Einschließlich/Y compris	Incluso/Including/Einschließlich/Y compris
ENEC/ENEC/ENEC/ENEC	ENEC	ENEC
CE/CE/CE/CE	CE	CE
UL/UL/UL/UL	-	-
ETL-CCC-KC-etc./ETL-CCC-KC-etc./ ETL-CCC-KC-etc./ETL-CCC-KC-etc.	-	-
	RAEE	RAEE
Controllo da remoto/Remote control/ Télécommande /Fernsteuerung	-	-

finitura  
finish  
fertigung  
finition

descrizione  
description  
beschreibung  
description

LEAF

11 Lampada a sospensione 6 corpi illuminanti / Suspended lamp 6 lights /  
Hängeleuchte 6 Leuchtkörper / Lampe suspension 6 corps éclairants

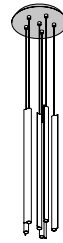
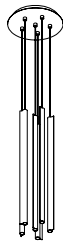

rosone bianco/white ceiling rose/weißer Baldachin/rosace blanche  
Ø cm 30 x h 100 ÷ 325  
Ø in 11 3/4 x h 39 3/8 ÷ 128

rosone nero/black ceiling rose/schwarzer Baldachin/rosace noire  
Ø cm 30 x h 100 ÷ 325  
Ø in 11 3/4 x h 39 3/8 ÷ 128

NOCE CANALETTO/WALNUT CANALETTO/ NUSSBAUMHOLZ CANALETTO/NOYER CANALETTO	<b>45604</b>	<b>45614</b>
	prezzo/price/preis/prix 3.815	prezzo/price/preis/prix 3.815
peso-vol./weight-vol./gewicht-vol./poids-vol.	kg 10 m³ 0.09	kg 10 m³ 0.09
CUOIO/SADDLE LEATHER/KERNLEDER/CUIR SELLIER	<b>45624</b>	<b>45634</b>
	prezzo/price/preis/prix 5.007	prezzo/price/preis/prix 5.007
peso-vol./weight-vol./gewicht-vol./poids-vol.	kg 10 m³ 0.09	kg 10 m³ 0.09

SCHEDA TECNICA/DATASHEET/ TECHNISCHES DATENBLATT/FICHE TECHNIQUE		
CRI	> 80	> 80
Lampada/Lamp/Lampe/Leuchte	Stripe LED	Stripe LED
Dimmerabile/Dimmable/Dimmable/Dimmbar	No	No
IP/IP/IP/IP	IP20	IP20
Indoor-Outdoor/Indoor-Outdoor/ Indoor-Outdoor/Indoor-Outdoor	Indoor	Indoor
Potenza/Power/Puissance/Strom	1X6 W	1X6 W
Lunghezza cavo/Cable length/ Longueur câble/Kabellänge	-	-
Classe energetica/Energy class/ Classe énergétique/Energieeffizienzklasse	A ++	A ++
Flusso/Flusso/Flusso/Flusso	121	121
Kelvin/Kelvin/Kelvin/Kelvin	3000	3000
Classe di isolamento/Protection class/ Classe de protection/Schutzklasse	2	2
Voltage/Voltage/Voltage/Voltage	220-240Vac	220-240Vac
Frequency (Hz)/Frequency (Hz)/ Frequency (Hz)/Frequency (Hz)	50/60Hz	50/60Hz
Alimentatore/Power supply/ Alimentation/Speisung	Incluso/Including/Einschließlich/Y compris	Incluso/Including/Einschließlich/Y compris
ENEC/ENEC/ENEC/ENEC	ENEC	ENEC
CE/CE/CE/CE	CE	CE
UL/UL/UL/UL	-	-
ETL-CCC-KC-etc./ETL-CCC-KC-etc./ ETL-CCC-KC-etc./ETL-CCC-KC-etc.	-	-
	RAEE	RAEE
Controllo da remoto/Remote control/ Télécommande /Fernsteuerung	-	-

LEAF

finitura	descrizione
finish	description
fertigung	beschreibung
finition	description

11	Lampada a sospensione 16 corpi illuminanti / Suspended lamp 16 lights / Hängeleuchte 16 Leuchtkörper / Lampe suspension 16 corps éclairants
----	--

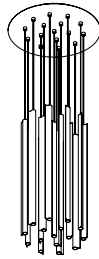

rosone bianco/white ceiling rose/weißer Baldachin/rosace blanche  
Ø cm 50 x h 100 ÷ 325  
Ø in 19 5/8 x h 39 3/8 ÷ 128

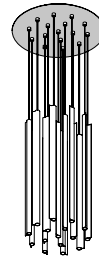

rosone nero/black ceiling rose/schwarzer Baldachin/rosace noire  
Ø cm 50 x h 100 ÷ 325  
Ø in 19 5/8 x h 39 3/8 ÷ 128

NOCE CANALETTO/WALNUT CANALETTO/ NUSSBAUMHOLZ CANALETTO/NOYER CANALETTO	45605	45615
	prezzo/price/preis/prix	prezzo/price/preis/prix
	9.412	9.412
peso-vol./weight-vol./gewicht-vol./poids-vol.	kg 28 m³ 0.15	kg 28 m³ 0.15
CUOIO/SADDLE LEATHER/KERNLEDER/CUIR SELLIER	45625	45635
	prezzo/price/preis/prix	prezzo/price/preis/prix
	12.516	12.516
peso-vol./weight-vol./gewicht-vol./poids-vol.	kg 28 m³ 0.15	kg 28 m³ 0.15
SCHEDA TECNICA/DATASHEET/ TECHNISCHES DATENBLATT/FICHE TECHNIQUE		
CRI	>80	>80
Lampada/Lamp/Lampe/Leuchte	Stripe LED	Stripe LED
Dimmerabile/Dimmable/Dimmable/Dimmbar	No	No
IP/IP/IP/IP	IP20	IP20
Indoor-Outdoor/Indoor-Outdoor/ Indoor-Outdoor/Indoor-Outdoor	Indoor	Indoor
Potenza/Power/Puissance/Strom	1X16 W	1X16 W
Lunghezza cavo/Cable length/ Longueur câble/Kabellänge	-	-
Classe energetica/Energy class/ Classe énergétique/Energieeffizienzklasse	A ++	A ++
Flusso/Flusso/Flusso/Flusso	121	121
Kelvin/Kelvin/Kelvin/Kelvin	3000	3000
Classe di isolamento/Protection class/ Classe de protection/Schutzklasse	2	2
Voltage/Voltage/Voltage/Voltage	220-240Vac	220-240Vac
Frequency (Hz)/Frequency (Hz)/ Frequency (Hz)/Frequency (Hz)	50/60Hz	50/60Hz
Alimentatore/Power supply/ Alimentation/Speisung	Incluso/Including/Einschließlich/Y compris	Incluso/Including/Einschließlich/Y compris
ENEC/ENEC/ENEC/ENEC	ENEC	ENEC
CE/CE/CE/CE	CE	CE
UL/UL/UL/UL	-	-
ETL-CCC-KC-etc./ETL-CCC-KC-etc./ ETL-CCC-KC-etc./ETL-CCC-KC-etc.	-	-
	RAEE	RAEE
Controllo da remoto/Remote control/ Télécommande /Fernsteuerung	-	-

finitura  
finish  
fertigung  
finition

descrizione  
description  
beschreibung  
description

## LIBRA

4G  
4K  
4S

Lampada con base in marmo / Lamp with marble base /  
Lampe mit Base aus Marmor / Lampe avec base en marbre

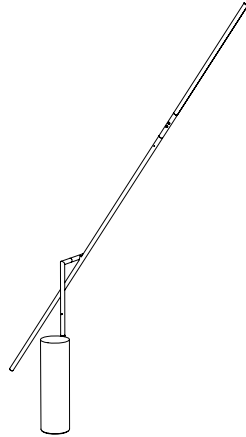

cm Ø max 15 x h max totale 240  
in Ø max 6 x h max totale 94 <sup>2</sup>/<sub>4</sub>

### GA129G

prezzo/price/preis/prix  
6.401

## MYO

-

Stand con lampada / Stand with lamp /  
Stand mit Lampe / Stand avec lampe

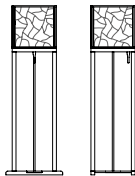

cm 45 x 35 x h 136  
in 17 <sup>3</sup>/<sub>4</sub> x 13 <sup>3</sup>/<sub>4</sub> x h 53 <sup>1</sup>/<sub>2</sub>

CE

Energy label:  
LED A

VETRO BIANCO/WHITE GLASS/  
WEISSER GLAS/VERRE BLANC

### 52610

prezzo/price/preis/prix  
2.957

peso-vol./weight-vol./gewicht-vol./poids-vol.

kg 39 m<sup>3</sup> 0.50

VETRO GRIGIO/GREY GLASS/  
GRAUER GLAS/VERRE GRIS

### 52611

prezzo/price/preis/prix  
2.957

peso-vol./weight-vol./gewicht-vol./poids-vol.

kg 39 m<sup>3</sup> 0.50

finitura  
finish  
fertigung  
finition

descrizione  
description  
beschreibung  
description

NAO

28  
45

Lampada da tavolo in vetro verniciato / Table lamp in glazed glass /  
Tischlampe aus glasiertem Glas / Lampe en verre vernissé

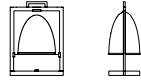

CE  
Energy label:  
LED A

cm 39 x 25 x h 54  
in 15 3/8 x 9 7/8 x h 21 1/4

	<b>45500</b>
	prezzo/price/preis/prix
	2.342
peso-vol./weight-vol./gewicht-vol./poids-vol.	kg 7 m <sup>3</sup> 0.13

NEW  
KENDAMA

-

Lampada da tavolo / Table lamp /  
Tischleuchte / Lampe de table

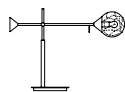

CE U

cm 73 x 24 x h 52  
in 28 3/4 x 9 1/2 x h 20 1/2

	<b>GA656G/GA656GUS</b>
	prezzo/price/preis/prix
	2.319
peso-vol./weight-vol./gewicht-vol./poids-vol.	Kg 7 m <sup>3</sup> 0.11

finitura  
finish  
fertigung  
finition

descrizione  
description  
beschreibung  
description

NEW  
KENDAMA

- Lampade / Lamps /  
Leuchten / Lampes

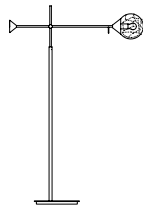

da terra/floor/  
Stehleuchte/de terre  
cm 95 x 33 x h 145  
in 37 <sup>3</sup>/<sub>8</sub> x 13 x h 57 <sup>1</sup>/<sub>8</sub>

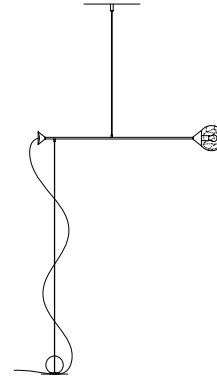

terra-soffitto/floor-ceiling  
Steh-Decken/sol-plafond  
cm 140 x 20 x h 270 ÷ 520  
in 55 <sup>1</sup>/<sub>8</sub> x 7 <sup>7</sup>/<sub>8</sub> x h 106 <sup>1</sup>/<sub>4</sub> ÷ 240 <sup>3</sup>/<sub>4</sub>



	<b>GA657G/GA657GUS</b>	<b>GA665G/GA665GUS</b>
	prezzo/price/preis/prix	prezzo/price/preis/prix
	2.505	3.315
peso-vol./weight-vol./gewicht-vol./poids-vol.	Kg 14 m <sup>3</sup> 0.31	Kg 8 m <sup>3</sup> 0.19

NEW  
KENDAMA

- Lampada da parete / Wall lamp /  
Wandleuchte / Applique



cm 221 x 51 h 38  
in 87 x 20 <sup>1</sup>/<sub>8</sub> x h 15



	<b>GA658G/GA658GUS</b>
	prezzo/price/preis/prix
	3.271
peso-vol./weight-vol./gewicht-vol./poids-vol.	Kg 14 m <sup>3</sup> 0.31

NEW  
KENDAMA

finitura	descrizione
finish	description
fertigung	beschreibung
finition	description

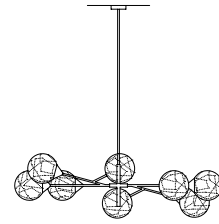
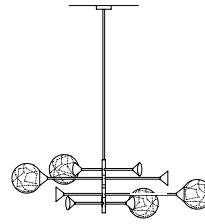
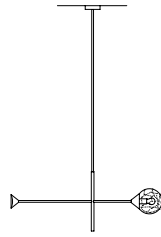

1 corpo illuminante/1 light/  
1 Leuchtkörper/1 corps éclairant  
cm 105 x 20 x h 142,5  
in 41 <sup>3</sup>/<sub>8</sub> x 7 <sup>7</sup>/<sub>8</sub> x h 56 <sup>1</sup>/<sub>8</sub>

4 corpi illuminanti/4 lights/  
4 Leuchtkörper/4 corps éclairants  
Ø cm 146 x h 141,5  
Ø in 57 <sup>1</sup>/<sub>2</sub> x h 55 <sup>3</sup>/<sub>4</sub>

8 corpi illuminanti/8 lights/  
8 Leuchtkörper/8 corps éclairants  
cm 140 x 100 x h 148,5  
in 55 <sup>1</sup>/<sub>8</sub> x 39 <sup>3</sup>/<sub>8</sub> x h 58 <sup>1</sup>/<sub>2</sub>



	<b>GA662G/GA662GUS</b>	<b>GA663G/GA663GUS</b>	<b>GA664G/GA664GUS</b>
prezzo/price/preis/prix	1.422	4.918	8.675
peso-vol./weight-vol./gewicht-vol./poids-vol.	Kg 6 m <sup>3</sup> 0.14	Kg 17 m <sup>3</sup> 0.34	Kg 27 m <sup>3</sup> 0.55

NEW  
KENDAMA

-	Lampada a sospensione / Suspended lamp / Hängeleuchte / Lampe suspension
---	---

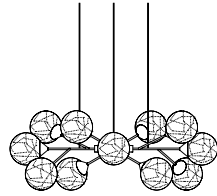

12 corpi illuminanti/12 lights/  
12 Leuchtkörper/12 corps éclairants  
Ø cm 130 x h 148,5  
Ø in 51 <sup>1</sup>/<sub>8</sub> x h 58 <sup>1</sup>/<sub>2</sub>

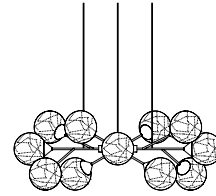

12 corpi illuminanti/12 lights/  
12 Leuchtkörper/12 corps éclairants  
Ø cm 130 x h 148,5  
Ø in 51 <sup>1</sup>/<sub>8</sub> x h 58 <sup>1</sup>/<sub>2</sub>



	<b>GA669G</b>	<b>GA669GUS</b>
prezzo/price/preis/prix	14.503	15.164
peso-vol./weight-vol./gewicht-vol./poids-vol.	Kg 35 m <sup>3</sup> 1.4	Kg 35 m <sup>3</sup> 1.4

NEW  
KENDAMA

-	Kit prolunghe/ Extension cables kit/ Verlängerungskabel Set/ Kit rallonges
---	---

	<b>GA424G</b>
prezzo/price/preis/prix	230
peso-vol./weight-vol./gewicht-vol./poids-vol.	kg 1 m <sup>3</sup> -

finitura  
finish  
fertigung  
finition

descrizione  
description  
beschreibung  
description

ON OFF

-

Lampade / Lamps /  
Leuchten / Lampes

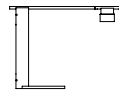

da tavolo/table lamp/Tischleuchte/de table  
cm 70 x 27 x h 52  
in 27 <sup>4</sup>/<sub>8</sub> x 10 <sup>3</sup>/<sub>8</sub> x h 20 <sup>4</sup>/<sub>8</sub>

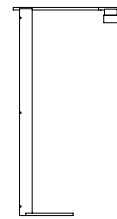

da terra/floor lamp/Stehleuchte/de terre  
cm 70 x 30 x h 130  
in 27 <sup>4</sup>/<sub>8</sub> x 11 <sup>4</sup>/<sub>8</sub> x h 51 <sup>1</sup>/<sub>8</sub>

	<b>GA332G</b>	<b>GA333G</b>
	prezzo/price/preis/prix	prezzo/price/preis/prix
	1.936	2.852

peso-vol./weight-vol./gewicht-vol./poids-vol.	kg 13 m <sup>3</sup> 0.16	kg 20 m <sup>3</sup> 0.39
---	---------------------------	---------------------------

SCHEDA TECNICA/DATASHEET/ TECHNISCHES DATENBLATT/FICHE TECHNIQUE		
CRI	> 80	> 80
Lampada/Lamp/Lampe/Leuchte	Stripe LED	Stripe LED
Dimmerabile/Dimmable/Dimmable/Dimmbar	No	No
IP/IP/IP/IP	IP20	IP20
Indoor-Outdoor/Indoor-Outdoor/ Indoor-Outdoor/Indoor-Outdoor	Indoor	Indoor
Potenza/Power/Puissance/Strom	1X4,5 W	1X4,5 W
Lunghezza cavo/Cable length/ Longueur câble/Kabellänge	-	-
Classe energetica/Energy class/ Classe énergétique/Energieeffizienzklasse	A ++	A ++
Flusso/Flusso/Flusso/Flusso	500	500
Kelvin/Kelvin/Kelvin/Kelvin	3000	3000
Classe di isolamento/Protection class/ Classe de protection/Schutzklasse	2	2
Voltage/Voltage/Voltage/Voltage	220-240Vac	220-240Vac
Frequency (Hz)/Frequency (Hz)/ Frequency (Hz)/Frequency (Hz)	50/60Hz	50/60Hz
Alimentatore/Power supply/ Alimentation/Speisung	Incluso/Including/Einschließlich/Y compris	Incluso/Including/Einschließlich/Y compris
ENEC/ENEC/ENEC/ENEC	ENEC	ENEC
CE/CE/CE/CE	CE	CE
UL/UL/UL/UL	-	-
ETL-CCC-KC-etc./ETL-CCC-KC-etc./ ETL-CCC-KC-etc./ETL-CCC-KC-etc.	-	-
	RAEE	RAEE
Controllo da remoto/Remote control/ Télécommande /Fernsteuerung	-	-

finitura  
finish  
fertigung  
finition

descrizione  
description  
beschreibung  
description



– Lampade in noce canaletto e metallo / Lamps in walnut canaletto and metal / Lampen aus Canaletto-Nussbaumholz und Metall / Lampes en noyer Canaletto et métal

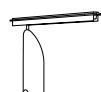

da tavolo/table lamp/Tischleuchte/de table  
cm 75 x 20,5 x h 55  
in 29 <sup>2</sup>/<sub>4</sub> x 8 x h 21 <sup>3</sup>/<sub>4</sub>

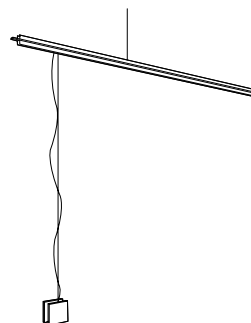

terra-soffitto/floor-ceiling  
Steh-Decken/sol-plafond  
cm 270 x 9 x h 170  
in 106 <sup>1</sup>/<sub>4</sub> x 3 <sup>2</sup>/<sub>4</sub> x h 67

	<b>GA721G</b>	<b>GA720G</b>
	prezzo/price/preis/prix	prezzo/price/preis/prix
	3.030	4.018

peso-vol./weight-vol./gewicht-vol./poids-vol.	kg 9 m <sup>3</sup> -	kg - m <sup>3</sup> -
---	-----------------------	-----------------------

SCHEDA TECNICA/DATASHEET/ TECHNISCHES DATENBLATT/FICHE TECHNIQUE		
CRI	< 90	> 80
Lampada/Lamp/Lampe/Leuchte	LED	Stripe LED
Dimmerabile/Dimmable/Dimmable/Dimmbar	Si	No
IP/IP/IP/IP	IP20	IP20
Indoor-Outdoor/Indoor-Outdoor/ Indoor-Outdoor/Indoor-Outdoor	Indoor	Indoor
Potenza/Power/Puissance/Strom	14,4 W	1X4,5 W
Lunghezza cavo/Cable length/ Longueur câble/Kabellänge	150+200	-
Classe energetica/Energy class/ Classe énergétique/Energieeffizienzklasse	E	A ++
Flusso/Flusso/Flusso/Flusso	1400 Lm	500
Kelvin/Kelvin/Kelvin/Kelvin	3000 K	3000
Classe di isolamento/Protection class/ Classe de protection/Schutzklasse	2	2
Voltage/Voltage/Voltage/Voltage	110-240V	220-240Vac
Frequency (Hz)/Frequency (Hz)/ Frequency (Hz)/Frequency (Hz)	50/60Hz	50/60Hz
Alimentatore/Power supply/ Alimentation/Speisung	Incluso/Including/Einschließlich/Y compris	Incluso/Including/Einschließlich/Y compris
ENEC/ENEC/ENEC/ENEC	-	-
CE/CE/CE/CE	CE	CE
UL/UL/UL/UL	-	-
ETL-CCC-KC-etc./ETL-CCC-KC-etc./ ETL-CCC-KC-etc./ETL-CCC-KC-etc.	-	-
	RAEE	RAEE
Controllo da remoto/Remote control/ Télécommande /Fernsteuerung	-	-

# SLIVER

finitura  
finish  
fertigung  
finition

descrizione  
description  
beschreibung  
description

5L

Lampada a sospensione / Suspension lamp /  
Hängelampe / Lampe à suspension

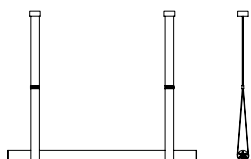

Ø cm 12 x L 180 x h 115  
Ø in 4 3/4 x L 70 3/4 x h 45 1/4  
per soffitto h cm 270 in 106 1/4 / for ceiling h cm 270 in 106 1/4  
für Decke h cm 270 in 106 1/4 / pour plafond h 270 cm in 106 1/4

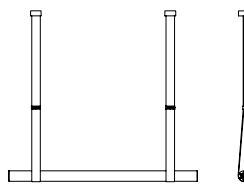

Ø cm 12 x L 180 x h 175  
Ø in 4 3/4 x L 70 3/4 x h 69  
per soffitto h cm 330 in 130 / for ceiling h 330 cm in 130  
für Decke h cm 330 in 130 / pour plafond h 330 cm in 130

PELLE 9108 POLVERE/9108 LEATHER DUST/ LEDER 9108 PUDER/CUIR 9108 POUDRE	<b>GA325G</b>	<b>GA328G</b>
	prezzo/price/preis/prix	prezzo/price/preis/prix
	5.068	5.334
peso-vol./weight-vol./gewicht-vol./poids-vol.	kg 16 m³ 0.09	kg 16 m³ 0.14
PELLE 9111 ANTRACITE/9111 LEATHER ANTHRACITE/ LEDER 9111 ANTHRACIT/CUIR 9111 ANTHRACITE	<b>GA326G</b>	<b>GA329G</b>
	prezzo/price/preis/prix	prezzo/price/preis/prix
	5.068	5.334
peso-vol./weight-vol./gewicht-vol./poids-vol.	kg 16 m³ 0.09	kg 17 m³ 0.11
PELLE 9162 TAUPE/9162 LEATHER TAUPE/ LEDER 9162 TAUPE/CUIR 9162 TAUPE	<b>GA327G</b>	<b>GA330G</b>
	prezzo/price/preis/prix	prezzo/price/preis/prix
	5.068	5.334
peso-vol./weight-vol./gewicht-vol./poids-vol.	kg 16 m³ 0.09	kg 19 m³ 0.12

SCHEDA TECNICA/DATASHEET/ TECHNISCHE DATENBLATT/FICHE TECHNIQUE		
CRI	> 80	> 80
Lampada/Lamp/Lampe/Leuchte	Stripe LED	Stripe LED
Dimmerabile/Dimmable/Dimmable/Dimmbar	No	No
IP/IP/IP/IP	IP20	IP20
Indoor-Outdoor/Indoor-Outdoor/ Indoor-Outdoor/Indoor-Outdoor	Indoor	Indoor
Potenza/Power/Puissance/Strom	17,3 W	17,3 W
Lunghezza cavo/Cable length/ Longueur câble/Kabellänge	-	-
Classe energetica/Energy class/ Classe énergétique/Energieeffizienzklasse	A ++	A ++
Flusso/Flusso/Flusso/Flusso	1964	1964
Kelvin/Kelvin/Kelvin/Kelvin	3000	3000
Classe di isolamento/Protection class/ Classe de protection/Schutzklasse	2	2
Voltage/Voltage/Voltage/Voltage	220-240Vac	220-240Vac
Frequency (Hz)/Frequency (Hz)/ Frequency (Hz)/Frequency (Hz)	50/60Hz	50/60Hz
Alimentatore/Power supply/ Alimentation/Speisung	-	-
ENEC/ENEC/ENEC/ENEC	ENEC	ENEC
CE/CE/CE/CE	CE	CE
UL/UL/UL/UL	-	-
ETL-CCC-KC-etc./ETL-CCC-KC-etc./ ETL-CCC-KC-etc./ETL-CCC-KC-etc.	-	-
	RAEE	RAEE
Controllo da remoto/Remote control/ Télécommande /Fernsteuerung	-	-

finitura  
finish  
fertigung  
finition

descrizione  
description  
beschreibung  
description

SPAZIOTEMPO

2W

Lampada da tavolo / Table lamp /  
Tischlampe / Lampe de table

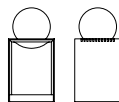

cm 22 x 22 x h 44  
in 8 <sup>3</sup>/<sub>4</sub> x 8 <sup>3</sup>/<sub>4</sub> x h 17 <sup>1</sup>/<sub>4</sub>

CE

<b>GA324G</b>	
prezzo/price/preis/prix	
2.995	
peso-vol./weight-vol./gewicht-vol./poids-vol.	kg 7 m <sup>3</sup> 0.06

finitura  
finish  
fertigung  
finition

descrizione  
description  
beschreibung  
description

# SWORDS

-

Struttura chandelier, lampada a sospensione e da tavolo / Structure chandelier, suspended and table lamp /  
Struktur Chandelier, Hänge- und Tischleuchte / Structure chandelier, lampe suspension et de table



lampada a sospensione/suspended lamp/  
Hängeleuchte/lampe suspension  
Ø cm 30 x h 55  
Ø in 11 3/4 x h 21 3/4

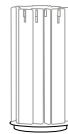

lampada da tavolo/table lamp/  
Tischleuchte/lampe de table  
Ø cm 30 x h 59  
Ø in 11 3/4 x h 23 1/4

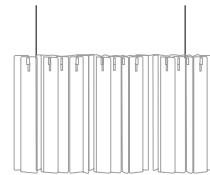

chandelier/chandelier/  
Chandelier/chandelier  
cm 126 x 32 x h 55  
in 49 3/4 x 12 2/4 x h 21 3/4

STRUTTURA/STRUCTURE/STRUKTUR/STRUCTURE	GA334G	GA335G	GA336G
	prezzo/price/preis/prix 1.799	prezzo/price/preis/prix 1.925	prezzo/price/preis/prix 5.980
peso-vol./weight-vol./gewicht-vol./poids-vol.	kg 4 m <sup>3</sup> 0.04	kg 5.80 m <sup>3</sup> 0.10	kg 8 m <sup>3</sup> 0.15

SCHEDA TECNICA/DATASHEET/ TECHNISCHE DATENBLATT/FICHE TECHNIQUE	GA334G	GA335G	GA336G
CRI	> 80	> 80	> 80
Lampada/Lamp/Lampe/Leuchte	Stripe LED	Stripe LED	Stripe LED
Dimmerabile/Dimmable/Dimmable/Dimmbar	Si	Si	Si
IP/IP/IP/IP	IP20	IP20	IP20
Indoor-Outdoor/Indoor-Outdoor/ Indoor-Outdoor/Indoor-Outdoor	Indoor	Indoor	Indoor
Potenza/Power/Puissance/Strom	1x8 W	1x8 W	5x4,5 W
Lunghezza cavo/Cable length/ Longueur câble/Kabellänge	-	-	-
Classe energetica/Energy class/ Classe énergétique/Energieeffizienzklasse	F	F	F
Flusso/Flusso/Flusso/Flusso	800	800	2250
Kelvin/Kelvin/Kelvin/Kelvin	3000	3000	3000
Classe di isolamento/Protection class/ Classe de protection/Schutzklasse	1	2	1
Voltage/Voltage/Voltage/Voltage	220-240Vac	220-240Vac	220-240Vac
Frequency (Hz)/Frequency (Hz)/ Frequency (Hz)/Frequency (Hz)	50/60Hz	50/60Hz	50/60Hz
Alimentatore/Power supply/ Alimentation/Speisung	-	-	-
ENEC/ENEC/ENEC/ENEC	ENEC	ENEC	ENEC
CE/CE/CE/CE	CE	CE	CE
UL/UL/UL/UL	-	-	-
ETL-CCC-KC-etc./ETL-CCC-KC-etc./ ETL-CCC-KC-etc./ETL-CCC-KC-etc.	-	-	-
	RAEE	RAEE	RAEE
Controllo da remoto/Remote control/ Télécommande /Fernsteuerung	-	-	-

finitura	descrizione
finish	description
fertigung	beschreibung
finition	description

# SWORDS

– Set 15 e 52 vetri / Set 15 and 52 glasses /  
Set 15 und 52 Gläser / Set 15 et 52 verres



15 vetri/15 glasses/15 Gläser/15 verres

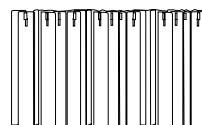

52 vetri/52 glasses/52 Gläser/52 verres

VETRO TRASPARENTE/CLEAR GLASS/ TRANSPARENTES GLAS/VERRE TRANSPARENT	GA337G	GA338G
	prezzo/price/preis/prix	prezzo/price/preis/prix
	1.278	4.302
peso-vol./weight-vol./gewicht-vol./poids-vol.	kg 16 m³ 0.04	kg 56 m³ 0.16
VETRO FUMÉ/FUMÉ GLASS/ FUMÉ GLAS/VERRE FUMÉ	GA349G	GA339G
	prezzo/price/preis/prix	prezzo/price/preis/prix
	1.525	5.192
peso-vol./weight-vol./gewicht-vol./poids-vol.	kg 16 m³ 0.04	kg 56 m³ 0.16

## SWORDS

### GA334G/GA335G

**NOTA**

In fase di ordine è necessario scegliere un set tra i cod. GA337G/GA349G.

**NOTE**

When ordering, please choose one set between the cod. GA337G/GA349G.

**ANMERKUNG**

Bei der Bestellung muss ein Set zwischen den Cod. GA337G/GA349G gewählt werden.

**NOTE**

Dans la commande spécifier un set parmi les cod. GA337G/GA349G.

### GA336G

**NOTA**

In fase di ordine è necessario scegliere un set tra i cod. GA338G/GA339G.

**NOTE**

When ordering, please choose one set between the cod. GA338G/GA339G.

**ANMERKUNG**

Bei der Bestellung muss ein Set zwischen den Cod. GA338G/GA339G gewählt werden.

**NOTE**

Dans la commande spécifier un set parmi les cod. GA338G/GA339G.

finitura  
finish  
fertigung  
finition

descrizione  
description  
beschreibung  
description

## UPWARD

-

Lampada da terra e da sospensione / Floor and suspended lamp /  
Stehleuchte und Hängeleuchte / Lampe de terre et suspension

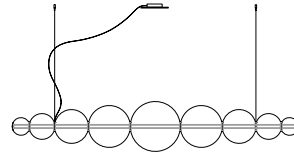
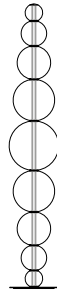

Piantana/Floor standing/  
Stehleuchte/Lampe de terre  
Ø cm 31 x h 178  
Ø in 12 1/4 x h 70

Lampadario a sospensione/Suspension lamp/  
Hängeleuchte/Lampe suspension  
cm 178 x Ø 31  
in 70 x Ø 12 1/4

<b>GA457G</b>	<b>GA458G</b>
prezzo/price/preis/prix	prezzo/price/preis/prix
4.144	4.151

## WATER

-

Lampada da sospensione con diffusore in cristallo / Suspension lamp with crystal lampshade /  
Hängeleuchte mit Schirm aus Kristall / Lampe suspension avec diffuseur en cristal

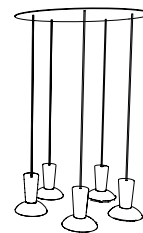
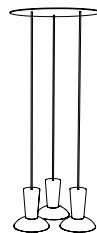

1 corpo illuminante/1 light/  
1 Leuchtkörper/1 corps éclairant  
Ø cm 12 x h 200  
Ø in 4 3/4 x h 78 3/4

3 corpi illuminanti/3 lights/  
3 Leuchtkörper/3 corps éclairants  
Ø cm 30 x h 200  
Ø in 11 3/4 x h 78 3/4

5 corpi illuminanti/5 lights/  
5 Leuchtkörper/5 corps éclairants  
Ø cm 48 x h 200  
Ø in 19 x h 78 3/4

<b>GA481G</b>	<b>GA482G</b>	<b>GA483G</b>
prezzo/price/preis/prix	prezzo/price/preis/prix	prezzo/price/preis/prix
903	2.277	3.926

## WATER

-

Lampada da sospensione con diffusore in cristallo / Suspension lamp with crystal lampshade /  
Hängeleuchte mit Schirm aus Kristall / Lampe suspension avec diffuseur en cristal

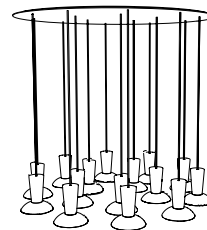
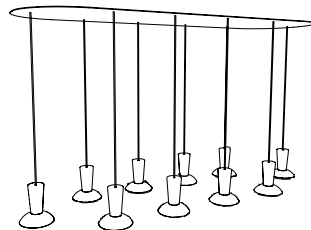

10 corpi illuminanti/10 lights/  
10 Leuchtkörper/10 corps éclairants  
cm 132 x 42 x h 200  
in 52 x 16 1/4 x h 78 3/4

15 corpi illuminanti/15 lights/  
15 Leuchtkörper/15 corps éclairants  
Ø cm 78 x h 200  
Ø in 30 3/4 x h 78 3/4

<b>GA484G</b>	<b>GA485G</b>
prezzo/price/preis/prix	prezzo/price/preis/prix
7.601	10.793



<b>ALISEA</b>	40
AMAZONIA	41
ANTHOLOGY	42
<b>BEEHIVE</b>	43
BLOW	44
BOND	45
CLOP	46
DROP	47
HAIIRO-HANAMI	48
HAKURA	49
KROMIS	49
LEGGIO	49
<b>MIGRA</b>	50
SHIBORI	51
<b>STRATUM</b>	52
TRACE	54

# COMPLEMENTI D'ARREDO

FURNISHING ACCESSORIES  
WOHNACCESSOIRES  
ÉLÉMENTS DE DÉCORATION

finitura  
finish  
fertigung  
finition

descrizione  
description  
beschreibung  
description

NEW  
COLLECTION **ALISEA**

Sedia pieghevole in teak con profilo in pelle / Folding teak chair with leather trim /  
Klappstuhl aus Teakholz mit Lederkeder / Chaise pliante en Teak avec bordure en cuir souple

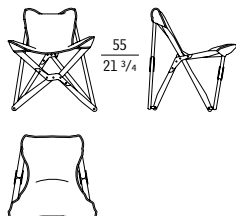

aperta/open/offen/ouverte  
cm 66,5 X 76 X h 86  
in 26 1/4 x 30 x h 33 3/4

chiusa/closed/geschlossen/fermée  
cm 40 X 41 X h 94  
in 15 3/4 x 16 1/4 x h 37



**77650**

categoria/category/kategorie/catégorie	prezzo/price/preis/prix
TC-PC/COM-COL	3.505
C	3.530
D	3.582
E	3.606
F	3.664
G	3.732
H	3.823
SP	3.895
Exclusive	4.528
Pelle/Leather	4.010
Pelle Plus	4.096
PAN/LNA	4.184
rivestimenti/upholstery/bezüge/revêtements	misura/measures/abmessungen/dimensions
m	1.80
mq	3.24
yd	1.97
sq ft	34.86
profilo pelle/leather piping/lederprofil/profil cuir	
mq	0.30
sq ft	3.23
peso-vol./weight-vol./gewicht-vol./poids-vol.	kg - m <sup>3</sup> -
struttura/structure/struktur/structure	TK + AX + TESS/PL

finitura  
finish  
fertigung  
finition

descrizione  
description  
beschreibung  
description

AMAZONIA

-

Scultura da terra in ceramica / Floor sculpture in ceramic /  
Bodensculptur aus Keramik / Sculpture de sol en céramique



stelo basso/low stem/  
niedriger Stiel/tige basse

h cm 213 ÷ 231  
h in 83 3/4 ÷ 87



stelo alto/high stem/  
hoher Stiel/tige haute

h cm 237 ÷ 252  
h in 93 1/4 ÷ 99 1/4

	<b>GA247G</b>	<b>GA248G</b>
	prezzo/price/preis/prix	prezzo/price/preis/prix
	4.282	5.122
peso-vol./weight-vol./gewicht-vol./poids-vol.	kg 70 m <sup>3</sup> 0.48	kg 75 m <sup>3</sup> 0.52

finitura	descrizione
finish	description
fertigung	beschreibung
finition	description

## ANTHOLOGY

–

Rivestimento parete a pannelli con profili in frassino / Wall upholstery with ash profiles /  
Wandverkleidung mit Ascheprofilen / Revêtement avec profils en frêne

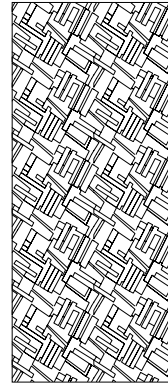
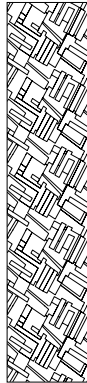
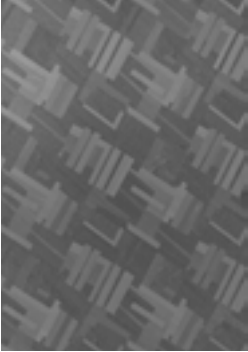

cm max L 63,9 x max H 285  
in max L 25 <sup>1</sup>/<sub>4</sub> x max H 112 <sup>1</sup>/<sub>4</sub>

cm max L 126,4 x max H 285  
in max L 49 <sup>3</sup>/<sub>4</sub> x max H 112 <sup>1</sup>/<sub>4</sub>

	<b>GA360G</b>	<b>GA361G</b>
	prezzo/price/preis/prix	prezzo/price/preis/prix
	3.826	6.874

## ANTHOLOGY

### NOTA

Le misure indicate dei pannelli sono da considerarsi comprensive di profili laterali in frassino da 1,4 cm ciascuno.

I pannelli Anthology sono modulari e di misura personalizzabile.

Se la misura del pannello richiesta è inferiore o uguale alla misura del codice GA360G verrà preso in considerazione il prezzo di GA360G; se la misura del pannello richiesta è inferiore o uguale alla misura del codice GA361G, ma comunque superiore a quella del codice GA360G verrà preso in considerazione il prezzo di GA361G.

Differenze di tonalità di colore sono inevitabili fra una partita e l'altra e dunque non sono motivo di reclamo.

### NOTE

The indicated panel dimensions are to be considered inclusive of ash side profiles of 1.4 cm each.

Anthology panels are modular and customizable in size.

If the required panel size is less than or equal to the size of code GA360G, the price of GA360G will be considered; if the required panel size is less than or equal to the size of code GA361G, but still greater than the size of code GA360G, the price of GA361G will be considered.

Differences in shades of colour are inevitable between different lots and therefore cannot be cause for complaint.

### ANMERKUNG

Die angegebenen Paneelabmessungen gelten einschließlich der Ascheseitenprofile von je 1,4 cm.

Die Anthology-Paneele sind modular aufgebaut und in jeder gewünschten Größe erhältlich.

Wenn die erforderliche Plattengröße kleiner oder gleich der Größe von Code GA360G ist, wird der Preis von GA360G berücksichtigt; wenn die erforderliche Plattengröße kleiner oder gleich der Größe von Code GA361G ist, aber immer noch größer als die Größe von Code GA360G, wird der Preis von GA361G berücksichtigt.

Verschiedenheiten in Farbtönen sind unvermeidbar zwischen Partie und Partie und sind deshalb kein Grund für Reklamation.

### NOTE

Les dimensions indiquées des panneaux doivent être considérées comme inclusives les profils latéraux en frêne de 1,4 cm chacun.

Les panneaux Anthology sont modulaires et leur dimension est personnalisable.

Si la taille du panneau requise est inférieure ou égale à la taille du code GA360G, le prix du GA360G sera pris en considération; si la taille du panneau requise est inférieure ou égale à la taille du code GA361G, mais toujours supérieure à la taille du code GA360G, le prix du GA361G sera pris en considération.

Les différences de teintes sont inévitables d'un lot à l'autre et ne peuvent donc pas être l'objet d'une réclamation.

finitura	descrizione
finish	description
fertigung	beschreibung
finition	description

NEW COLLECTION BEEHIVE

C8	Rivestimento paretale con struttura a nido d'ape ed effetto satin / Wall upholstery with Honeycomb-structured and satin effect /
C9	Wandverkleidung mit Wabenstruktur und satiniertes Oberfläche / Revêtement à mur à structure alvéolaire et effet satiné
D1	
D2	
D3	
D4	
D6	
D7	



rotolo/roll/  
Rolle/rouleau  
cm h 130  
in h 51 1/4

**GA770**

prezzo (1ml)/price (1ml)/preis (1ml)/prix (1ml)

453

BEEHIVE

**NOTA**

Minimo d'acquisto 15 ml

In fase d'ordine specificare la scelta del colore, tra argento (C8), champagne (C9), blue (D1), bronzo (D2), steel (D3), brunito (D4), green (D6), titanium (D7).

Differenze di tonalità di colore sono inevitabili fra una partita e l'altra e dunque non sono motivo di reclamo.

Piccole imperfezioni (come sfumature, formazione di nodini e variazione di spessore) possono essere caratteristiche intrinseche dei materiali impiegati e dunque non sono motivo di reclamo.

È ammessa la tolleranza del 10% (dieci per cento) in più o meno della quantità stabilita.

Per le istruzioni di posa, richiedere scheda ISTRUZIONI GENERALI.

Attenzione: in particolari condizioni, come esposizione prolungata alla luce del sole o di lampade alogene, possono verificarsi fenomeni di scoloritura non imputabili alla qualità della tintura.

**NOTE**

Minimum order quantity: 15 linear meters.

When placing your order, please specify your choice of colour: silver (C8), champagne (C9), blue (D1), bronze (D2), steel (D3), burnished (D4), green (D6) or titanium (D7).

The colour difference shades are inevitable between batches and therefore do not constitute grounds for complaint.

Minor imperfections (such as colour variations, small knots and variations in thickness) may be inherent characteristics of the materials used and therefore do not constitute grounds for complaint.

A rough tolerance of 10% (ten per cent) quantity is acceptable.

For installation instructions, please request the GENERAL INSTRUCTIONS sheet.

Please note: under certain conditions, such as extended/long-term exposure to sunlight or halogen lamps, discolouration may occur which is not due to the quality of the dye.

**ANMERKUNG**

Mindestabnahme: 15 Laufmeter.

Bei der Bestellung bitte die Farbwahl angeben: Silber (C8), Champagne (C9), Blau (D1), Bronze (D2), Steel (D3), Bruniert (D4), Grün (D6), Titanium (D7).

Farbtonabweichungen zwischen verschiedenen Chargen sind unvermeidlich und stellen daher keinen Reklamationsgrund dar.

Kleine Unregelmäßigkeiten (wie Schattierungen, Knötchenbildung und Dickenschwankungen) können materialbedingt sein und stellen daher keinen Reklamationsgrund dar.

Eine Toleranz von ±10 % (zehn Prozent) der festgelegten Menge ist zulässig.

Für Verleghinweise bitte das Merkblatt „ALLGEMEINE ANLEITUNGEN“ anfordern.

Achtung: Unter bestimmten Bedingungen, wie längerer Sonneneinstrahlung oder Einwirkung von Halogenlampen, kann es zu Verfärbungen kommen, die nicht auf die Qualität der Färbung zurückzuführen sind.

**NOTE**

Quantité minimale d'achat : 15 ml - mètres linéaires

Lors de la commande, veuillez préciser la couleur choisie parmi les suivantes : argent (C8), champagne (C9), bleu (D1), bronze (D2), acier (D3), bruni (D4), vert (D6), titane (D7).

Des différences de nuances de couleur sont inévitables d'un lot à l'autre et ne constituent donc pas un motif de réclamation.

De petites imperfections (telles que des nuances, la formation de petits nœuds et des variations d'épaisseur) peuvent être des caractéristiques intrinsèques des matériaux utilisés et ne constituent donc pas un motif de réclamation.

Une tolérance de 10 % (dix pour cent) de la quantité établie est admise.

Pour les instructions de pose, demander la fiche INSTRUCTIONS GÉNÉRALES.

Attention : dans certaines conditions particulières, telles qu'une exposition prolongée à la lumière du soleil ou à des lampes halogènes, des phénomènes de décoloration non imputables à la qualité de la teinture peuvent se produire.

finitura  
finish  
fertigung  
finition

descrizione  
description  
beschreibung  
description

BLOW

–

Scultura da parete in acciaio super mirror / Wall sculpture in ultra-shiny,mirror-finish steel /  
Hängeskulptur aus Spiegel-Stahl / Sculpture suspension en acier miroir.

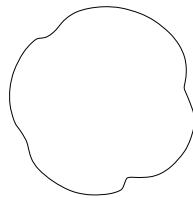



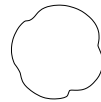



Ø cm 125 x h 25 ÷ 28  
Ø in 49 <sup>1</sup>/<sub>4</sub> x h 9 <sup>3</sup>/<sub>4</sub> ÷ 11



Ø cm 50 ÷ 55 x h 20 ÷ 25  
Ø in 19 <sup>3</sup>/<sub>4</sub> ÷ 21 <sup>3</sup>/<sub>4</sub> x h 7 <sup>3</sup>/<sub>4</sub> ÷ 9 <sup>3</sup>/<sub>4</sub>

AMBRA	<b>GA488AG</b> prezzo/price/preis/prix 7.683	<b>GA489AG</b> prezzo/price/preis/prix 3.100
DIASPRO	<b>GA488BG</b> prezzo/price/preis/prix 7.683	<b>GA489BG</b> prezzo/price/preis/prix 3.100
TORMALINA	<b>GA488CG</b> prezzo/price/preis/prix 7.683	<b>GA489CG</b> prezzo/price/preis/prix 3.100

	finitura finish fertigung finition	descrizione description beschreibung description
BOND	11 2W 2Z	Anello / Ring / Ring / Bague
		
		
		Ø cm 31 x 1,5 Ø in 12 1/4 x 5/8 interno/internal/innen/interne Ø cm 16 Ø in 6 7/8
		
		Ø cm 31 x 1,5 Ø in 12 1/4 x 5/8 interno/internal/innen/interne Ø cm 23 Ø in 9
NOCE CANALETTO/WALNUT CANALETTO/ NUSSBAUMHOLZ CANALETTO/NOYER CANALETTO	<b>48600</b>	<b>48620</b>
	prezzo/price/preis/prix	prezzo/price/preis/prix
	298	299
peso-vol./weight-vol./gewicht-vol./poids-vol.	kg 0.5 m³ 0.001	kg 0.3 m³ 0.001

BOND	64	Anello / Ring / Ring / Bague
		
		
		Ø cm 31 x 1,5 Ø in 12 1/4 x 5/8 interno/internal/innen/interne Ø cm 8 Ø in 3 1/8
		
		Ø cm 31 x 1,5 Ø in 12 1/4 x 5/8 interno/internal/innen/interne Ø cm 25 Ø in 9 7/8
VERNICIATO/LAQUERED/ LACKIERT/PEINT	<b>48610</b>	<b>48630</b>
	prezzo/price/preis/prix	prezzo/price/preis/prix
	334	326
peso-vol./weight-vol./gewicht-vol./poids-vol.	kg 0.6 m³ 0.001	kg 0.3 m³ 0.001

BOND	-	Cavo in acciaio / Steel cable / Stahlkabel / Câble en acier
		
		cm 280 in 110 2/8
	<b>48650</b>	
	prezzo/price/preis/prix	
	120	
peso-vol./weight-vol./gewicht-vol./poids-vol.	kg 0.2 m³ 0.001	

finitura  
finish  
fertigung  
finition

descrizione  
description  
beschreibung  
description

CLOP

3A

Seduta a dondolo / Rocking seat /  
Schaukelstuhl / Assise à bascule

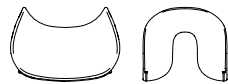

SF

cm 74 x 57 x h 50  
in 29 <sup>1</sup>/<sub>8</sub> x 22 <sup>1</sup>/<sub>2</sub> x h 19 <sup>3</sup>/<sub>4</sub>

sella/saddle/Sattel/selle  
cm 44 x 26 x h 34  
in 17 <sup>3</sup>/<sub>8</sub> x 10 <sup>7</sup>/<sub>8</sub> x h 13 <sup>3</sup>/<sub>8</sub>

	GA452	GA453
categoria/category	prezzo/price/preis/prix	prezzo/price/preis/prix
TC-PC/COM-COL	-	790
C	-	819
D	-	878
E	-	904
F	-	970
G	-	1.044
H	-	1.148
SP	-	1.233
Exclusive	-	1.943
Pelle/Leather	-	1.360
Pelle Plus	-	1.456
PAN/LNA	-	1.558

SENZA CUSCINO SEDUTA/WITHOUT SEAT CUSHION	6.093	-
---	-------	---

rivestimenti/upholstery	misure/measures	misure/measures
m	-	1.10
mq	-	1.98
yd	-	1.20
sq ft	-	21.30

profilo pelle/leather piping/lederprofil/profil cuir	misure/measures	misure/measures
mq	-	0.20
sq ft	-	2.15

peso-vol./weight-vol./gewicht-vol./poids-vol.	kg 35 m³ 0.41	kg - m³ -
---	---------------	-----------

finitura  
finish  
fertigung  
finition

descrizione  
description  
beschreibung  
description

# DROP

-

Serie di tavolini laccati in resina colata / Lacquered coffee table series /  
Lackierte kleine Tische aus gegossenem Harz / Petites tables laquées en résine coulée



cm 37 x 30 x h 50  
in 14 <sup>2</sup>/<sub>4</sub> x 11 <sup>3</sup>/<sub>4</sub> x h 19 <sup>3</sup>/<sub>4</sub>



cm 49 x 40 x h 40  
in 19 <sup>1</sup>/<sub>4</sub> x 15 <sup>3</sup>/<sub>4</sub> x h 15 <sup>3</sup>/<sub>4</sub>

<b>OCEAN</b>	<b>GA486AG</b>	<b>GA487AG</b>
	prezzo/price/preis/prix	prezzo/price/preis/prix
	2.219	2.639
<b>DESERT</b>	<b>GA486BG</b>	<b>GA487BG</b>
	prezzo/price/preis/prix	prezzo/price/preis/prix
	2.219	2.639
<b>PELTROX</b>	<b>GA486CG</b>	<b>GA487CG</b>
	prezzo/price/preis/prix	prezzo/price/preis/prix
	2.555	2.849

finitura	descrizione
finish	description
fertigung	beschreibung
finition	description

HAIIRO

–

Rivestimento paretale con disegno sfumato / Wall upholstery with shaded drawing /  
Wandverkleidung mit nuanciertem Muster / Revêtement mural avec dessin nuancé



fil posé, rotolo 30 mq/fil posé, roll 30 sqm/  
Fil Posé, Rolle 30 qm/fil posé, rouleau 30 mq  
cm 100 x h 3300  
in 39 <sup>3</sup>/<sub>8</sub> x h 1299 <sup>1</sup>/<sub>4</sub>

**GA105**

prezzo (30 mq)/price (30 sqm)/preis (30 qm)/prix (30 mq)

3.840

HANAMI

–

Rivestimento paretale a fiori / Wall upholstery with flowers /  
Wandverkleidung mit Blumen / Revêtement mural à fleurs

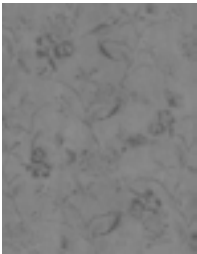

fil posé, rotolo 30 mq/fil posé, roll 30 sqm/  
Fil Posé, Rolle 30 qm/fil posé, rouleau 30 mq  
cm 100 x h 3000  
in 39 <sup>3</sup>/<sub>8</sub> x h 1181

Sicomoro, 10 pannelli 36,25 mq/Sycamore, 10 panels 36,25 sqm/  
Sycamore, 10 Paneele 36,25 qm/Sycamore, 10 panneaux 36,25 mq  
cm 125 x h 290  
in 49 <sup>1</sup>/<sub>4</sub> x h 114 <sup>1</sup>/<sub>4</sub>

**GA106**

prezzo (30 mq)/price (30 sqm)/preis (30 qm)/prix (30 mq)

3.840

**GA108**

prezzo (36,25 mq)/price (36,25 sqm)/preis (36,25 qm)/prix (36,25 mq)

10.778

HAIIRO/HANAMI

**NOTA**

Differenze di tonalità di colore sono inevitabili fra una partita e l'altra e dunque non sono motivo di reclamo.

Piccole imperfezioni dei tessuti (come sfumature, formazione di nodini e variazione di spessore) possono essere caratteristiche intrinseche dei materiali impiegati e dunque non sono motivo di reclamo.

È ammessa la tolleranza del 10% (dieci per cento) in più o meno della quantità stabilita.

Per le istruzioni di posa, richiedere scheda ISTRUZIONI GENERALI HANAMI - HAIIRO.

**NOTE**

Differences in shades of colour are inevitable between different lots and therefore cannot be cause for complaint.

Small imperfections in the fabrics (such as shading, small knots and variations in thickness) may be intrinsic features of the materials used and therefore cannot be cause for complaint.

A tolerance of 10% (ten percent) is allowed above or below the quantities agreed.

For installation instructions, please request HANAMI - HAIIRO GENERAL INSTRUCTIONS sheet.

**ANMERKUNG**

Verschiedenheiten in Farbtönen sind unvermeidbare zwischen Partie und Partie und sind deshalb kein Grund für Reklamation.

Kleine Unvollkommenheiten der Stoffe (wie Nuancen, kleine Knötchenstiche und Änderungen in Dicke) können innere Kennzeichen der benutzten Materialien sein und sind deshalb kein Grund für Reklamation.

Eine Toleranz von 10% (zehn Prozent) ist oben oder unten der vereinbarten Menge zulässig.

Für die Schemen der Verlegung bitte erbitten die HANAMI – HAIIRO GENERELLE MONTAGEANLEITUNG.

**NOTE**

Les différences de teintes sont inévitables d'un lot à l'autre et ne peuvent donc pas être l'objet d'une réclamation.

De petites imperfections dans les tissus (comme les nuances, la formation de nœuds et les variations d'épaisseur) peuvent être des caractéristiques intrinsèques des matériaux utilisés et ne sont donc pas une raison de réclamation.

Une tolérance de 10 % (dix pour cent) de plus ou de moins de la quantité établie est admise.

Pour les instructions de pose, demander la fiche INSTRUCTIONS GENERALES HANAMI - HAIIRO.

GA105/GA106

**NOTA**

Certificato ignifugo BS1do e per Navale.

**NOTE**

Fireproof BS1do and for IMO (International Maritime Organization) certified.

**ANMERKUNG**

Feuerfest BS1do und für IMO (Internationale Seeschiffahrts-Organisation) zertifiziert.

**NOTE**

Certificat ignifuge BS1do et pour Naval IMO (Organisation maritime internationale).

finitura  
finish  
fertigung  
finition

descrizione  
description  
beschreibung  
description

## HAKURA

-

Scultura in vetroresina laccata / Lacquered fiberglass sculpture /  
Sculptur aus lackiertem Glasfaserkunststoff / Sculpture en fibre de verre laquée

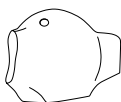

cm 70 x 27 x h 50  
in 27 <sup>2</sup>/<sub>4</sub> x 10 <sup>3</sup>/<sub>4</sub> x h 19 <sup>3</sup>/<sub>4</sub>

**GA499G**

prezzo/price/preis/prix

3.272

## KROMIS

-

Cinque coppe utilizzabili come centro tavolo o porta oggetti /  
Five cups can be used as table centrepieces or holders /  
Fünf Schüsseln, die als Tafelaufsatz oder als Aufbewahrungsbehälter verwendet werden können /  
Cinq coupes peuvent être utilisées comme centres de table ou comme supports



cm Ø 35 x h 48  
in Ø 13 <sup>3</sup>/<sub>4</sub> x h 19

BLU-FUMÈ-TRASPARENTE ACIDATO-BRONZO-FUMÈ

**GA211G**

prezzo/price/preis/prix

1.460

AMBRA-FUMÈ-TRASPARENTE ACIDATO-BRONZO-FUMÈ

**GA210G**

prezzo/price/preis/prix

1.460

## LEGGIO

-

Reggilibro in pero / Lectern in pearwood /  
Lesestütze aus Birnenholz / Lutrin en poirier



cm 30 x 30 x h 5,5  
in 11 <sup>5</sup>/<sub>8</sub> x 11 <sup>5</sup>/<sub>8</sub> x h 2 <sup>1</sup>/<sub>8</sub>

**GA321G**

prezzo/price/preis/prix

1.109

peso-vol./weight-vol./gewicht-vol./poids-vol.

kg 2 m<sup>3</sup> 0.01

NEW  
COLLECTION **MIGRA**



finitura	descrizione
finish	description
fertigung	beschreibung
finition	description
C1	Rivestimento paretale con effetto madreperlato /
C2	Wall upholstery with Pearly-effect /
C3	Wandverkleidung mit Perlmutt-Effekt /
C4	Revêtement à mur à effet nacré
C5	
C6	
C7	

cm 100 x h 3000  
in 39 3/8 x h 1299 1/4  
Rapporto/Repeat/Verhältnis/rapport: cm 100:100

<b>GA760</b>	
prezzo (30 mq)/price (30 sqm)/preis (30 qm)/prix (30 mq)	
	3.291

## MIGRA

### NOTA

In fase d'ordine specificare la scelta del colore, se: Champagne (C1), Grigio Neutro (C2), Grigio Caldo (C3), Tortora (C4), Verde (C5) o Azzurro (C6) Grigio Freddo (C7).

Differenze di tonalità di colore sono inevitabili fra una partita e l'altra e dunque non sono motivo di reclamo.

Piccole imperfezioni dei tessuti (come sfumature, formazione di nodini e variazione di spessore) possono essere caratteristiche intrinseche dei materiali impiegati e dunque non sono motivo di reclamo.

È ammessa la tolleranza del 10% (dieci per cento) in più o meno della quantità stabilita.

Per le istruzioni di posa, richiedere scheda ISTRUZIONI GENERALI.

Attenzione: in particolari condizioni, come esposizione prolungata alla luce del sole o di lampade alogene, possono verificarsi fenomeni di scoloritura non imputabili alla qualità della tintura.

### NOTE

When placing your order, please specify your choice of colour: Champagne (C1), Neutral Grey (C2), Warm Grey (C3), Dove Grey (C4), Green (C5) or Light Blue (C6) Cool Grey (C7).

The colour difference shades are inevitable between batches and therefore do not constitute grounds for complaint.

Minor imperfections in the fabrics (such as colour variations, small knots and variations in thickness) may be inherent characteristics of the materials used and therefore do not constitute grounds for a complaint.

A rough tolerance of 10% (ten per cent) quantity is acceptable.

For installation instructions, please request the GENERAL INSTRUCTIONS sheet.

Please note: under certain conditions, such as extended/long-term exposure to sunlight or halogen lamps, discolouration may occur which is not due to the quality of the dye.

### ANMERKUNG

Bei der Bestellung bitte die Farbwahl angeben: Champagne (C1), Neutralgrau (C2), Warmgrau (C3), Taube (C4), Grün (C5) oder Hellblau (C6) Kaltgrau (C7).

Farbtonabweichungen zwischen verschiedenen Chargen sind unvermeidlich und stellen daher keinen Reklamationsgrund dar.

Kleine Unregelmäßigkeiten der Stoffe (wie Schattierungen, Knötchenbildung und Dickenschwankungen) können materialbedingt sein und stellen daher keinen Reklamationsgrund dar.

Eine Toleranz von ± 10 % (zehn Prozent) der festgelegten Menge ist zulässig.

Für Verlegehinweise bitte das Merkblatt „ALLGEMEINE ANLEITUNGEN“ anfordern.

Achtung: Unter bestimmten Bedingungen, wie längerer Sonneneinstrahlung oder Einwirkung von Halogenlampen, kann es zu Verfärbungen kommen, die nicht auf die Qualität der Färbung zurückzuführen sind.

### NOTE

Lors de la commande, veuillez préciser la couleur choisie : Champagne (C1), Gris neutre (C2), Gris chaud (C3), Taube (C4), Vert (C5) ou Bleu clair (C6) Gris froid (C7).

Des différences de nuances de couleur sont inévitables d'un lot à l'autre et ne constituent donc pas un motif de réclamation.

De petites imperfections des tissus (telles que des nuances, la formation de petits nœuds et des variations d'épaisseur) peuvent être des caractéristiques intrinsèques des matériaux utilisés et ne constituent donc pas un motif de réclamation.

Une tolérance de 10 % (dix pour cent) de la quantité établie est admise.

Pour les instructions de pose, demander la fiche INSTRUCTIONS GÉNÉRALES.

Attention : dans certaines conditions particulières, telles qu'une exposition prolongée à la lumière du soleil ou à des lampes halogènes, des phénomènes de décoloration non imputables à la qualité de la teinture peuvent se produire.

# SHIBORI



finitura finish fertigung finition	descrizione description beschreibung description
2D	Boiserie / Wood panelling / Holzvertäfelung / Boiserie
11	
2W	
2Z	
2P	
2R	
93	
96	

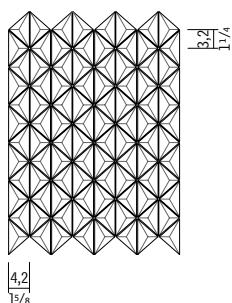

ROVERE FOSSILE/STONE OAK/ VERSTEINERTES EICHENHOLZ/CHÊNE PIETRIFIÉ	<b>GA101G</b>
prezzo (mq)/price (sqm)/preis (qm)/prix (mq)	
4.184	
NOCE CANALETTO/WALNUT CANALETTO/ NUSSBAUMHOLZ CANALETTO/NOYER CANALETTO	<b>GA102G</b>
prezzo (mq)/price (sqm)/preis (qm)/prix (mq)	
3.407	
FRASSINO/ASH WOOD/ ESCHENHOLZ/FRÊNE	<b>GA103G</b>
prezzo (mq)/price (sqm)/preis (qm)/prix (mq)	
2.906	

## SHIBORI

### NOTA

Le dimensioni possono incrementare con un passo di 42 mm in larghezza e di 32 mm in altezza, più il bordo di 6 mm sui quattro lati. La realizzazione del disegno finale è subordinata all'approvazione dell'Ufficio Tecnico/Produzione. E' necessario fornire preventivamente le misure esatte e le indicazioni per il montaggio.

Il legno massello è un materiale naturale e presenta tipiche venature, a volte anche non uniformi. Queste non sono da considerarsi difetti, bensì caratteristiche distintive che determinano l'unicità e la naturale bellezza del materiale.

### NOTE

The dimensions can increase with a pace of 42 mm (in 16 1/2) in width and of 32 mm (in 12 5/8) in height, in addition to 6 mm (in 1/4) of edge on all four sides. The realization of the final drawing is dependent on the approval of our Technical/Production Department. It is necessary to provide in advance the exact measurements and indications for the assembly.

Solid wood is a natural material, whose original veinings, sometimes even not uniform, stand out. These are not to be considered faults, rather distinctive features that determine the uniqueness and natural beauty of the material.

### ANMERKUNG

Die Maße können mit einem Abstand von 42 mm in der Breite und 32 mm in der Höhe sowie mit einem Rand von 6 mm an allen vier Seiten vergrößert werden. Die Realisation der finalen Zeichnung hängt von der Genehmigung unserer Technik- sowie Produktionsabteilung ab. Es ist notwendig die endgültige Zeichnung mit den exakten Massen und Montageindikationen zur Verfügung zu stellen.

Massivholz ist ein natürliches Material, dessen Maserung oft ungleich ist. Dieses stellt keinen Grund zur Beanstandung dar, sondern ist eher ein Zeichen von Einzigartigkeit und natürlicher Schönheit.

### NOTE

Les dimensions peuvent augmenter avec un écartement de 42 mm en largeur et de 32 mm en hauteur, plus le rebord de 6 mm sur les quatre côtés. La réalisation de la conception finale est soumise à l'approbation du Bureau Technique/Production. Il est nécessaire de fournir les mesures et les directions exactes pour l'assemblage.

Le bois massif est un matériel naturel et à grain typique, parfois inégale. Celles-ci ne doivent pas être considérés comme des défauts, mais des caractéristiques distinctives qui déterminent la spécificité et la beauté naturelle du matériau.

finitura  
finish  
fertigung  
finition

descrizione  
description  
beschreibung  
description

NEW COLLECTION STRATUM

-

Modulo centrale. Rivestimento paretale a pannelli in Antico Impasto Romano. /  
Central module. Wall cladding panels in Antico Impasto Romano /  
Zentralmodul. Wandverkleidung aus Paneelen im Stil des Antico Impasto Romano /  
Module central. Revêtement mural en panneaux Antico Impasto Romano



cm 60 ÷ 70 x h 250 ÷ 270  
in 23 3/4 ÷ 27 3/4 x h 97 3/4 ÷ 106 1/4



cm 71 ÷ 80 x h 250 ÷ 270  
in 28 ÷ 31 3/4 x h 97 3/4 ÷ 106 1/4



cm 81 ÷ 90 x h 250 ÷ 270  
in 32 ÷ 35 3/4 x h 97 3/4 ÷ 106 1/4

**GA780G**

prezzo/price/preis/prix

4.699

**GA787G**

prezzo/price/preis/prix

4.899

**GA788G**

prezzo/price/preis/prix

5.095

NEW COLLECTION STRATUM

-

Modulo terminale destro. Rivestimento paretale a pannelli in Antico Impasto Romano. /  
Right-hand end module. Wall cladding panels in Antico Impasto Romano /  
Rechtes Endmodul. Wandverkleidung aus Paneelen im Stil des Antico Impasto Romano /  
Module d'extrémité droit. Revêtement mural en panneaux Antico Impasto Romano



cm 60 ÷ 70 x h 250 ÷ 270  
in 23 3/4 ÷ 27 3/4 x h 97 3/4 ÷ 106 1/4



cm 71 ÷ 80 x h 250 ÷ 270  
in 28 ÷ 31 3/4 x h 97 3/4 ÷ 106 1/4



cm 81 ÷ 90 x h 250 ÷ 270  
in 32 ÷ 35 3/4 x h 97 3/4 ÷ 106 1/4

**GA782G**

prezzo/price/preis/prix

4.839

**GA789G**

prezzo/price/preis/prix

5.039

**GA790G**

prezzo/price/preis/prix

5.235

NEW COLLECTION STRATUM

-

Modulo terminale sinistro. Rivestimento paretale a pannelli in Antico Impasto Romano. /  
Left-hand end module. Wall cladding panels in Antico Impasto Romano /  
Linkes Endmodul. Wandverkleidung aus Paneelen im Stil des Antico Impasto Romano /  
Module d'extrémité gauche. Revêtement mural en panneaux Antico Impasto Romano



**GA784G**

prezzo/price/preis/prix

4.839



**GA791G**

prezzo/price/preis/prix

5.039



**GA792G**

prezzo/price/preis/prix

5.235

finitura  
finish  
fertigung  
finition

descrizione  
description  
beschreibung  
description

NEW COLLECTION STRATUM

-

Lista. Rivestimento paretale a pannelli in Antico Impasto Romano. /  
List. Wall cladding panels in Antico Impasto Romano /  
Zentrale Liste. Wandverkleidung aus Paneelen im Stil des Antico Impasto Romano /  
Liste. Revêtement mural en panneaux Antico Impasto Romano



centrale/centre/  
Mitte/centre  
cm 10 ÷ 20 x h 250 ÷ 270  
in 4 ÷ 7 3/4 x h 97 2/4 ÷ 106 1/4



destra/right/  
rechts/droite  
cm 10 ÷ 20 x h 250 ÷ 270  
in 4 ÷ 7 3/4 x h 97 2/4 ÷ 106 1/4



sinistra/left/  
links/gauche  
cm 10 ÷ 20 x h 250 ÷ 270  
in 4 ÷ 7 3/4 x h 97 2/4 ÷ 106 1/4

GA781G	GA783G	GA785G
prezzo/price/preis/prix	prezzo/price/preis/prix	prezzo/price/preis/prix
2.379	2.519	2.519

NEW COLLECTION STRATUM

-

Profilo terminale. Rivestimento paretale a pannelli in Antico Impasto Romano. /  
End profile. Wall cladding panels in Antico Impasto Romano /  
Endprofil. Wandverkleidung aus Paneelen im Stil des Antico Impasto Romano /  
Profil d'extrémité. Revêtement mural en panneaux Antico Impasto Romano

cm 25 x 25  
in 9 3/4 x 9 3/4

GA786G
prezzo/price/preis/prix
149

## STRATUM

### NOTA

Differenze di tonalità di colore sono inevitabili fra una partita e l'altra e dunque non sono motivo di reclamo.

Per le istruzioni di posa, richiedere scheda ISTRUZIONI GENERALI.

Attenzione: in particolari condizioni, come esposizione prolungata alla luce del sole o di lampade alogene, possono verificarsi fenomeni di scoloritura non imputabili alla qualità della tintura.

### NOTE

Differences in shades of colour are inevitable between different lots and therefore cannot be cause for complaint.

For installation instructions, please request GENERAL INSTRUCTIONS sheet.

Caution: conditions such as prolonged exposure to sunlight or halogen lamps, may cause discolouration phenomena not attributable to dye quality.

### ANMERKUNG

Verschiedenheiten in Farbtönen sind unvermeidbar zwischen Partie und Partie und sind deshalb kein Grund für Reklamation.

Für die Schemen der Verlegung bitte erbitten die GENERELLE MONTAGEANLEITUNG.

Achtung: Bedingungen wie längere Sonneneinstrahlung oder Halogenlampen können Verfärbungserscheinungen verursachen, die nicht auf die Qualität des Farbstoffs zurückzuführen sind.

### NOTE

Les différences de teintes sont inévitables d'un lot à l'autre et ne peuvent donc pas être l'objet d'une réclamation.

Pour les instructions de pose, demander la fiche INSTRUCTIONS GENERALES.

Attention: des conditions comme l'exposition prolongée au soleil ou à des lampes halogènes peuvent provoquer des phénomènes de décoloration non imputables à la qualité de la teinture.

finitura	descrizione
finish	description
fertigung	beschreibung
finition	description

TRACE

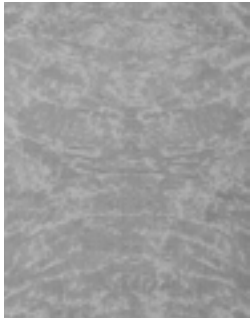

A3	Rivestimento paretale disponibile nei seguenti colori: Nacre, Ostrica, Diaspro, Fluorite, Ametista e Basalto /
A4	Wall upholstery available in the following colours: Nacre, Ostrica, Diaspro, Fluorite, Ametista e Basalto /
A5	Wandverkleidung sind in den folgenden Farben erhältlich: Nacre, Ostrica, Diaspro, Fluorite, Ametista e Basalto /
A6	
A7	Revêtement mural disponible dans les couleurs suivantes: Nacre, Ostrica, Diaspro, Fluorite, Ametista e Basalto
A8	



fil posé, rotolo 30 mq/fil posé, roll 30 sqm/  
 Fil Posé, Rolle 30 qm/fil posé, rouleau 30 mq  
 cm 100 x h 3000  
 in 39 3/8 x h 1299 1/4  
 Rapporto/Repeat/Verhältnis/rapport ↓ cm 80

<b>GA109</b>	
prezzo (30 mq)/price (30 sqm)/preis (30 qm)/prix (30 mq)	
	3.840

TRACE

**NOTA**

In fase d'ordine specificare la scelta del colore, se: Nacre (A3), Ostrica (A4), Diaspro (A5), Fluorite (A6), Ametista (A7) o Basalto (A8).

Certificato ignifugo BS1do e per Navale.

Differenze di tonalità di colore sono inevitabili fra una partita e l'altra e dunque non sono motivo di reclamo.

Piccole imperfezioni dei tessuti (come sfumature, formazione di nodini e variazione di spessore) possono essere caratteristiche intrinseche dei materiali impiegati e dunque non sono motivo di reclamo.

È ammessa la tolleranza del 10% (dieci per cento) in più o meno della quantità stabilita.

Per le istruzioni di posa, richiedere scheda ISTRUZIONI GENERALI HANAMI - HAIIRO - TRACE.

Attenzione: in particolari condizioni, come esposizione prolungata alla luce del sole o di lampade alogene, possono verificarsi fenomeni di scoloritura non imputabili alla qualità della tintura.

**NOTE**

When ordering, please specify the colour: Nacre (A3), Ostrica (A4), Diaspro (A5), Fluorite (A6), Ametista (A7) o Basalto (A8).

Fireproof BS1do and for IMO (International Maritime Organization) certified.

Differences in shades of colour are inevitable between different lots and therefore cannot be cause for complaint.

Small imperfections in the fabrics (such as shading, small knots and variations in thickness) may be intrinsic features of the materials used and therefore cannot be cause for complaint.

A tolerance of 10% (ten percent) is allowed above or below the quantities agreed.

For installation instructions, please request HANAMI - HAIIRO - TRACE GENERAL INSTRUCTIONS sheet.

Caution: conditions such as prolonged exposure to sunlight or halogen lamps, may cause discolouration phenomena not attributable to dye quality.

**ANMERKUNG**

Bitte geben Sie bei der Bestellung Ihre gewünschte Farbe an: Nacre (A3), Ostrica (A4), Diaspro (A5), Fluorite (A6), Ametista (A7) o Basalto (A8).

Feuerfest BS1do und für IMO (Internationale Seeschiffahrts-Organisation) zertifiziert.

Verschiedenheiten in Farbtönen sind unvermeidbare zwischen Partie und Partie und sind deshalb kein Grund für Reklamation.

Kleine Unvollkommenheiten der Stoffe (wie Nuancen, kleine Knötchenstiche und Änderungen in Dicke) können innere Kennzeichen der benutzten Materialien sein und sind deshalb kein Grund für Reklamation.

Eine Toleranz von 10% (zehn Prozent) ist oben oder unten der vereinbarten Menge zulässig.

Für die Schemen der Verlegung bitte erbitten die HANAMI - HAIIRO - TRACE GENERALE MONTAGEANLEITUNG.

Achtung: Bedingungen wie längere Sonneneinstrahlung oder Halogenlampen können Verfärbungserscheinungen verursachen, die nicht auf die Qualität des Farbstoffs zurückzuführen sind.

**NOTE**

Dans la commande spécifier la couleur: Nacre (A3), Ostrica (A4), Diaspro (A5), Fluorite (A6), Ametista (A7) o Basalto (A8).

Certificat ignifuge BS1do et pour Naval IMO (Organisation maritime internationale).

Les différences de teintes sont inévitables d'un lot à l'autre et ne peuvent donc pas être l'objet d'une réclamation.

De petites imperfections dans les tissus (comme les nuances, la formation de nœuds et les variations d'épaisseur) peuvent être des caractéristiques intrinsèques des matériaux utilisés et ne sont donc pas une raison de réclamation.

Une tolérance de 10 % (dix pour cent) de plus ou de moins de la quantité établie est admise.

Pour les instructions de pose, demander la fiche INSTRUCTIONS GENERALES HANAMI - HAIIRO - TRACE.

Attention: des conditions comme l'exposition prolongée au soleil ou à des lampes halogènes peuvent provoquer des phénomènes de décoloration non imputables à la qualité de la teinture.

AMORFO	54
AREA	66
ATENA	54
BAR TENDER	65
BLANC BLEU	67
BUBBLES	64
BUDS	68
CARINA	64
CIANO	55
CLINA	55
CREA	56
CRYSTAL STONE	65
ESSENCE	56
FLOEMA	69
FLORA	68
GEA CANDLE-HOLDER	70
HARRIA	57
HINERI	57
INCANTO	58
INSIDE	58
KOI	71
<b>MARIANNE</b>	65
MARIMO	59
MILA	59
NASTUS	60
NUVOLA	61
OASI	61
ROCCO	62
ROMAN	62
SPIGA31	67
TUBE	63
VANITY	63
WAVE	64

# ACCESSORI

ACCESSORIES  
ACCESSOIRES  
ACCESSOIRES

finitura  
finish  
fertigung  
finition

descrizione  
description  
beschreibung  
description

## AMORFO

-

Centrotavola / Bowl /  
Schüssel / Centre de table



Ø cm 35 h 24  
Ø in 13 3/4 h 9 3/4

BLUE-GREY	<b>GA147G</b>
	prezzo/price/preis/prix
	2.353
peso-vol./weight-vol./gewicht-vol./poids-vol.	kg 15 m³ 0.11
CRYSTAL	<b>GA148G</b>
	prezzo/price/preis/prix
	2.353
peso-vol./weight-vol./gewicht-vol./poids-vol.	kg 15 m³ 0.11

## ATENA

-

Vaso / Vase /  
Vase / Vase

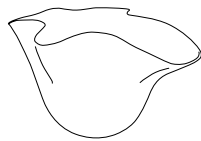

cm 60 x h 35  
in 23 3/4 x h 13 3/4

AMETISTA-FOGLIA ORO/AMETHYST-GOLDEN LEAF/ AMETHYSTGOLDFARBIGE FOLIE/AMÉTHYSTE-FEUILLE OR	<b>GA251G</b>
	prezzo/price/preis/prix
	4.437
peso-vol./weight-vol./gewicht-vol./poids-vol.	kg 6 m³ 0.04
LATTE-FOGLIA ARGENTO/MILK-SILVER LEAF/ MILCH-SILBERFARBIGE FOLIE/LAIT-FEUILLE ARGENT	<b>GA252G</b>
	prezzo/price/preis/prix
	4.437
peso-vol./weight-vol./gewicht-vol./poids-vol.	kg 6 m³ 0.04
ACCIAIO-FOGLIA ARGENTO/STEEL-SILVER LEAF/ STAHL-SILBERFARBIGE FOLIE/ACIER-FEUILLE ARGENT	<b>GA253G</b>
	prezzo/price/preis/prix
	4.437
peso-vol./weight-vol./gewicht-vol./poids-vol.	kg 6 m³ 0.04

finitura  
finish  
fertigung  
finition

descrizione  
description  
beschreibung  
description

## CIANO

-

Vaso / Vase /  
Vase / Vase



basso/low/niedrige/bas  
cm 24 x 11 x h 23  
in 9<sup>1</sup>/<sub>2</sub> x 4<sup>3</sup>/<sub>8</sub> x h 9



alto/high/hohe/haut  
cm 17 x 7 x h 29  
in 6<sup>6</sup>/<sub>8</sub> x 2<sup>3</sup>/<sub>4</sub> x h 11<sup>3</sup>/<sub>8</sub>

CRYSTAL MILKY FUMÈ	<b>GA042G</b>	<b>GA044G</b>
	prezzo/price/preis/prix	prezzo/price/preis/prix
	942	1.005
peso-vol./weight-vol./gewicht-vol./poids-vol.	kg 8 m <sup>3</sup> 0.04	kg 7 m <sup>3</sup> 0.04
CRYSTAL MILKY BLUE-GREY	<b>GA043G</b>	<b>GA045G</b>
	prezzo/price/preis/prix	prezzo/price/preis/prix
	942	1.005
peso-vol./weight-vol./gewicht-vol./poids-vol.	kg 8 m <sup>3</sup> 0.04	kg 7 m <sup>3</sup> 0.04

## CLINA

-

Vaso / Vase /  
Vase / Vase



Ø cm 18 x h 17  
Ø in 7<sup>1</sup>/<sub>8</sub> x h 6<sup>6</sup>/<sub>8</sub>

CRYSTAL BLUE-GREY	<b>GA116G</b>
	prezzo/price/preis/prix
	864
peso-vol./weight-vol./gewicht-vol./poids-vol.	kg 8 m <sup>3</sup> 0.03
CRYSTAL AMETHYST	<b>GA117G</b>
	prezzo/price/preis/prix
	864
peso-vol./weight-vol./gewicht-vol./poids-vol.	kg 8 m <sup>3</sup> 0.03

finitura  
finish  
fertigung  
finition

descrizione  
description  
beschreibung  
description

## CREA

-

Vaso / Vase /  
Vase / Vase

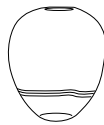

Ø cm 28 x 12 x h 32  
Ø in 11 x 4 3/4 x h 12 5/8

<b>AMBER</b>	<b>GA038G</b>
	prezzo/price/preis/prix
	1.162
peso-vol./weight-vol./gewicht-vol./poids-vol.	kg 5 m³ 0.04
<b>BLUE-GREY</b>	<b>GA039G</b>
	prezzo/price/preis/prix
	1.162
peso-vol./weight-vol./gewicht-vol./poids-vol.	kg 5 m³ 0.04

## ESSENCE

-

Vasi in vetro soffiato / Blown glass vases /  
Vasen aus geblasenem Glas / Vases en verre soufflé

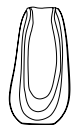

cm 19 x 9 x h 37  
in 7 2/4 x 3 2/4 x h 14 2/4



cm 20 x 9 x h 24  
in 7 3/4 x 3 2/4 x h 9 2/4



cm 18 x 9 x h 18  
in 7 x 3 2/4 x h 7

<b>BLACK/RED/GREY</b>	<b>GA495AG</b>	<b>GA496AG</b>	<b>GA497AG</b>
	prezzo/price/preis/prix	prezzo/price/preis/prix	prezzo/price/preis/prix
	2.088	2.088	1.951
<b>AMETHYST/GREEN/GREY</b>	<b>GA495BG</b>	<b>GA496BG</b>	<b>GA497BG</b>
	prezzo/price/preis/prix	prezzo/price/preis/prix	prezzo/price/preis/prix
	2.088	2.088	1.951

finitura  
finish  
fertigung  
finition

descrizione  
description  
beschreibung  
description

HARRIA

-

Set di fermalibri e vasi / Set of bookends and vases /  
Set aus Buchstützen und Vasen / Ensemble de serre-livres et de vases

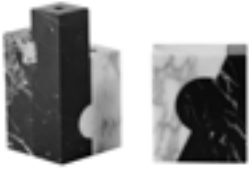

set 2 fermalibri/set 2 bookends/  
set 2 Buchstützen/set 2 serre-livres  
cm 18 x 8 x h 21,3  
cm 7 x 3<sup>3</sup>/<sub>8</sub> x h 8<sup>3</sup>/<sub>8</sub>

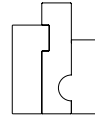

set 3 vasi/set 3 vases/  
set 3 Vasen/set 3 vases  
cm 16 x 16 x h 30  
in 6<sup>1</sup>/<sub>4</sub> x 6<sup>1</sup>/<sub>4</sub> x h 11<sup>7</sup>/<sub>8</sub>

	<b>GA416G</b>	<b>GA417G</b>
	prezzo/price/preis/prix	prezzo/price/preis/prix
	1.400	1.473
peso-vol./weight-vol./gewicht-vol./poids-vol.	kg 9 m <sup>3</sup> 0.01	kg 18 m <sup>3</sup> 0.07

HINERI

-

Vaso / Vase /  
Vase / Vase



h cm 30  
h in 11<sup>3</sup>/<sub>4</sub>



h cm 40  
h in 15<sup>3</sup>/<sub>4</sub>

	<b>GA286G</b>	<b>GA287G</b>
BIANCO CARRARA	prezzo/price/preis/prix	prezzo/price/preis/prix
	1.490	1.643
peso-vol./weight-vol./gewicht-vol./poids-vol.	kg 3 m <sup>3</sup> 0.01	kg 4 m <sup>3</sup> 0.01
	<b>GA288G</b>	<b>GA289G</b>
NERO MARQUINA	prezzo/price/preis/prix	prezzo/price/preis/prix
	1.490	1.643
peso-vol./weight-vol./gewicht-vol./poids-vol.	kg 3 m <sup>3</sup> 0.01	kg 4 m <sup>3</sup> 0.01

finitura	descrizione
finish	description
fertigung	beschreibung
finition	description

## INCANTO

–

Vasi in vetro soffiato / Blown glass vase /  
Vases aus geblasenem Glas / Vases en verre soufflé



Ø cm 17 x h 18  
Ø in 6 3/4 x h 7

GREY/TOBAC

**GA498G**

prezzo/price/preis/prix

691

## INSIDE

–

Vaso / Vase /  
Vase / Vase



Ø cm 19 x h 18  
Ø in 7 1/2 x h 7 1/8

CRYSTAL AMETHYST

**GA047G**

prezzo/price/preis/prix

1.005

peso-vol./weight-vol./gewicht-vol./poids-vol.

kg 3 m³ 0.03

CRYSTAL BLUE-GREY

**GA048G**

prezzo/price/preis/prix

1.005

peso-vol./weight-vol./gewicht-vol./poids-vol.

kg 3 m³ 0.03

finitura  
finish  
fertigung  
finition

descrizione  
description  
beschreibung  
description

## MARIMO

B1 Vasi in ceramica / Ceramic vases /  
B2 Vase aus Keramik / Vases en céramique  
B3

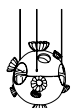

Ø cm 20  
Ø in 7 3/4



Ø cm 25  
Ø in 9 3/4



Ø cm 30  
Ø in 11 3/4



Ø cm 40  
Ø in 15 3/4

DA SOSPENSIONE/SUSPENSION/HÄNGE/SUSPENSION	GA526G	GA527G	GA528G	GA529G
	prezzo/price/preis/prix	prezzo/price/preis/prix	prezzo/price/preis/prix	prezzo/price/preis/prix
	413	456	512	646



Ø cm 20  
Ø in 7 3/4



Ø cm 25  
Ø in 9 3/4



Ø cm 30  
Ø in 11 3/4

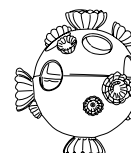

Ø cm 40  
Ø in 15 3/4

DA APPOGGIO/STANDING/STAND/À POSER	GA530G	GA531G	GA532G	GA533G
	prezzo/price/preis/prix	prezzo/price/preis/prix	prezzo/price/preis/prix	prezzo/price/preis/prix
	413	456	512	646

## MILA

- Vaso / Vase /  
Vase / Vase



Ø cm 13 x h 41  
Ø in 5 1/8 x h 16 1/8

CRYSTAL BLUE-GREY	<b>GA040G</b>
	prezzo/price/preis/prix
	1.215
peso-vol./weight-vol./gewicht-vol./poids-vol.	kg 6 m³ 0.05

finitura  
finish  
fertigung  
finition

descrizione  
description  
beschreibung  
description

## NASTUS

-

Vaso in ceramica smaltata / Vase in lacquered ceramic /  
Vase aus glasierter Keramik / Vase en céramique émaillée

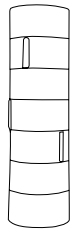

Ø cm 20 x h 70  
Ø in 7<sup>3/4</sup> x h 27<sup>1/4</sup>



Ø cm 15 x h 50  
Ø in 6 x h 19<sup>3/4</sup>

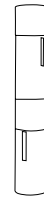

Ø cm 10 x h 60  
Ø in 4 x h 23<sup>3/4</sup>

CANNA DI FUCILE	GA440G	GA442G	GA444G
	prezzo/price/preis/prix	prezzo/price/preis/prix	prezzo/price/preis/prix
	798	523	504
RAME OSSIDATO	GA441G	GA443G	GA445G
	prezzo/price/preis/prix	prezzo/price/preis/prix	prezzo/price/preis/prix
	798	523	504

## NASTUS

-

Coppa in ceramica smaltata / Bowl in lacquered ceramic /  
Schale aus glasierter Keramik / Coupe en céramique émaillée



Ø cm 30 x h 25  
Ø in 11<sup>3/4</sup> x h 9<sup>3/4</sup>



Ø cm 40 x h 40  
Ø in 15<sup>3/4</sup> x h 15<sup>3/4</sup>

CANNA DI FUCILE	GA446G	GA448G
	prezzo/price/preis/prix	prezzo/price/preis/prix
	832	1.300
RAME OSSIDATO	GA447G	GA449G
	prezzo/price/preis/prix	prezzo/price/preis/prix
	832	1.300

finitura  
finish  
fertigung  
finition

descrizione  
description  
beschreibung  
description

## NUVOLA

–

Oggetti in pelle / Leather objects /  
Lederwaren / Objets en cuir



Piccolo accessorio in pelle/  
Small leather accessory/  
Kleines Lederaccessoire/  
Petit accessoire en cuir  
cm 1 x 11,2 h 12  
in  $2\frac{3}{4}$  x  $4\frac{3}{4}$  x h  $4\frac{3}{4}$



Svuotatasche in pelle/  
Leather valet tray/  
Ablageschale aus Leder/  
vide-poches en cuir  
cm 10 x 26 x h 26  
in  $4 \times 10\frac{1}{4}$  x h  $10\frac{1}{4}$



Porta vaso in pelle con vaso in vetro removibile/  
Leather vase holder with removable glass vase/  
Leder-Blumentopfhalter mit herausnehmbarem Glasgefäß/  
Porte-vase en cuir avec vase en verre amovible  
cm 18 x 18 x h 31  
in  $7 \times 7 \times h 12\frac{1}{4}$

	<b>GA700G</b>	<b>GA701G</b>	<b>GA702G</b>
	prezzo/price/preis/prix	prezzo/price/preis/prix	prezzo/price/preis/prix
	165	320	320
peso-vol./weight-vol./gewicht-vol./poids-vol.	kg 4 m <sup>3</sup> 0.04	kg 4 m <sup>3</sup> 0.04	kg 4 m <sup>3</sup> 0.04

## OASI

–

Vasi in ceramica / Ceramic vases /  
Vasen aus Keramik / Vases en céramique

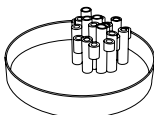

Vassoio con portafiori/Tray with flower holder/  
Tablett mit Blumenvase/Plateau avec support de fleurs  
Ø cm 45 x h 21,5  
Ø in  $17\frac{3}{4}$  x h  $8\frac{2}{4}$



Portafiori da tavolo/Table flower holder  
Tisch Blumenvase/Support de fleurs de table  
cm 16 x h 16  
in  $6\frac{1}{4}$  x h  $6\frac{1}{4}$

ROSE GOLD/ROSE GOLD/ ROSE GOLD/ROSE GOLD	<b>GA503G</b>	–
	prezzo/price/preis/prix	prezzo/price/preis/prix
	1.000	
PELTROX/PELTROX/ PELTROX/PELTROX	–	<b>GA504G</b>
	prezzo/price/preis/prix	prezzo/price/preis/prix
		508

finitura  
finish  
fertigung  
finition

descrizione  
description  
beschreibung  
description

## ROCCO

-

Vaso / Vase /  
Vase / Vase



piccolo/small/kleine/petit  
Ø cm 16 x h 13  
Ø in 6 1/4 x h 5 1/8



grande/large/große/grand  
Ø cm 20 x h 17  
Ø in 7 7/8 x h 6 6/8

CRYSTAL BLUE-GREY	<b>GA028G</b>	<b>GA026G</b>
	prezzo/price/preis/prix	prezzo/price/preis/prix
	865	942
peso-vol./weight-vol./gewicht-vol./poids-vol.	kg 7 m <sup>3</sup> 0.04	kg 9 m <sup>3</sup> 0.04
CRYSTAL FUMÉ	<b>GA029G</b>	<b>GA027G</b>
	prezzo/price/preis/prix	prezzo/price/preis/prix
	865	942
peso-vol./weight-vol./gewicht-vol./poids-vol.	kg 7 m <sup>3</sup> 0.04	kg 9 m <sup>3</sup> 0.04

## ROMAN

-

Vaso / Vase /  
Vase / Vase



cm 30 x 10 x h 20  
in 11 6/8 x 3 7/8 x h 7 7/8

BLUE-GREY	<b>GA114G</b>
	prezzo/price/preis/prix
	1.084
peso-vol./weight-vol./gewicht-vol./poids-vol.	kg 8 m <sup>3</sup> 0.05
AMETHYST	<b>GA115G</b>
	prezzo/price/preis/prix
	1.084
peso-vol./weight-vol./gewicht-vol./poids-vol.	kg 8 m <sup>3</sup> 0.05

finitura  
finish  
fertigung  
finition

descrizione  
description  
beschreibung  
description

TUBE

-

Vaso / Vase /  
Vase / Vase



alto/high/hohe/haut  
Ø cm 10 x h 60  
Ø in 3 7/8 x h 23 5/8



basso/low/niedrige/bas  
Ø cm 10 x h 40  
Ø in 3 7/8 x h 15 3/4

GREY	GA055G	GA057G
	prezzo/price/preis/prix	prezzo/price/preis/prix
	879	780
peso-vol./weight-vol./gewicht-vol./poids-vol.	kg 11 m³ 0.15	kg 5 m³ 0.10
WHITE	GA110G	GA112G
	prezzo/price/preis/prix	prezzo/price/preis/prix
	879	775
peso-vol./weight-vol./gewicht-vol./poids-vol.	kg 11 m³ 0.15	kg 5 m³ 0.10
AMETHYST	GA111G	GA113G
	prezzo/price/preis/prix	prezzo/price/preis/prix
	879	775
peso-vol./weight-vol./gewicht-vol./poids-vol.	kg 11 m³ 0.15	kg 5 m³ 0.10

VANITY

-

Vaso / Vase /  
Vase / Vase



basso/low/niedrige/bas  
Ø cm 16 x h 21  
Ø in 6 1/4 x h 8 1/4



alto/high/hohe/haut  
Ø cm 13 x h 29  
Ø in 5 1/8 x h 11 3/8

CRYSTAL BLUE-GREY	GA033G	GA032G
	prezzo/price/preis/prix	prezzo/price/preis/prix
	942	1.037
peso-vol./weight-vol./gewicht-vol./poids-vol.	kg 9 m³ 0.04	kg 8 m³ 0.04

finitura  
finish  
fertigung  
finition

descrizione  
description  
beschreibung  
description

## WAVE

-

Vaso / Vase /  
Vase / Vase



cm 28 x 17 x h 37  
in 11 x 6 <sup>6</sup>/<sub>8</sub> x h 14 <sup>5</sup>/<sub>8</sub>

BLUE-GREY	<b>GA120G</b>
	prezzo/price/preis/prix
	1.287
peso-vol./weight-vol./gewicht-vol./poids-vol.	kg 11 m <sup>3</sup> 0.10
AMETHYST	<b>GA121G</b>
	prezzo/price/preis/prix
	1.287
peso-vol./weight-vol./gewicht-vol./poids-vol.	kg 11 m <sup>3</sup> 0.10

## BUBBLES

-

Oggetto-scultura / Sculpture-object /  
Skulptur-Objekt / Sculpture-objet



cm 20 ÷ 22 x h 9  
in 7 <sup>3</sup>/<sub>4</sub> ÷ 8 <sup>3</sup>/<sub>4</sub> x h 3 <sup>2</sup>/<sub>4</sub>



cm 26 ÷ 28 x h 10  
in 10 <sup>1</sup>/<sub>4</sub> ÷ 11 x h 4

BLACK-AMETHYST	<b>GA046G</b>	<b>GA058G</b>
	prezzo/price/preis/prix	prezzo/price/preis/prix
	870	1.214
peso-vol./weight-vol./gewicht-vol./poids-vol.	kg 6 m <sup>3</sup> 0.04	kg 6 m <sup>3</sup> 0.04
BLACK-BLUE	<b>GA049G</b>	<b>GA050G</b>
	prezzo/price/preis/prix	prezzo/price/preis/prix
	870	1.214
peso-vol./weight-vol./gewicht-vol./poids-vol.	kg 6 m <sup>3</sup> 0.04	kg 6 m <sup>3</sup> 0.04

## CARINA

-

Oggetto-scultura / Sculpture-object /  
Skulptur-Objekt / Sculpture-objet

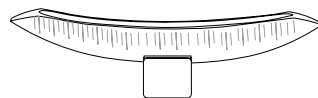

cm 85 x 10 x h 25  
in 33 <sup>3</sup>/<sub>4</sub> x 4 x h 9 <sup>3</sup>/<sub>4</sub>

CERAMICA SMALTATA/LACQUERED CERAMIC/ LACKIERTE KERAMIK/CÉRAMIQUE LAQUÉÉ	<b>GA221G</b>
	prezzo/price/preis/prix
	1.117
peso-vol./weight-vol./gewicht-vol./poids-vol.	kg 5 m <sup>3</sup> 0.03

finitura  
finish  
fertigung  
finition

descrizione  
description  
beschreibung  
description

## CRYSTAL STONE

-

2 bottiglie whisky, 1 secchiello ghiaccio, 1 pinza ghiaccio, 6 bicchieri brandy, 6 bicchieri shot, 6 bicchieri tumbler basso, 6 bicchieri tumbler alto, 6 coppe martini / 2 whiskey bottles, 1 ice bucket, 1 ice pliers, 6 brandy glasses, 6 shot glasses, 6 low tumbler glasses, 6 high tumbler glasses, 6 martini glasses /  
2 Whiskyflaschen, 1 Eiskubel, 1 Eiszange, 6 Brandygläser, 6 Shot Gläser, 6 Klein Tumbler Gläser, 6 Hoch Tumbler Gläser, 6 Martini Gläser /  
2 bouteilles pour whisky, 1 seau à glace, 1 pince à glaçons, 6 verres à brandy, 6 verres à shot, 6 verres Tumbler bas, 6 verres Tumbler hauts  
6 coupes Martini



	<b>GA322G</b>
	prezzo/price/preis/prix
	5.088
peso-vol./weight-vol./gewicht-vol./poids-vol.	kg 34 m³ 0.20

## BAR TENDER

-

1 shaker piccolo 300 ml, 10 fl. oz, 1 shaker grande 500 ml, 16,90 fl. oz, 1 strainer, 1 apribottiglie, 1 jigger 15-30 ml, 0,5-1 fl. oz, 1 jigger 25-50 ml, 0,85-1,7 fl. oz, 1 cucchiaio cocktail tridente, 1 pinza / 1 small shaker 300 ml, 10 fl. oz, 1 big shaker 500 ml, 16,90 fl. oz, 1 strainer, 1 bottle opener, 1 jigger 15-30 ml, 0,5-1 fl. oz, 1 jigger 25-50 ml, 0,85-1,7 fl. oz, 1 trident bar spoon, 1 tweezers /  
1 kleiner Shaker 300 ml, 10 fl. oz, 1 grosser Shaker 500 ml, 16,90 fl. oz, 1 Strainer, 1 Flaschenöffner, 1 Jigger 15-30 ml, 0,5-1 fl. oz, 1 Jigger 25-50 ml, 0,85-1,7 fl. oz, 1 Dreizack Cocktaillöffel, 1 Zange / 1 shaker petit 300 ml, 10 fl. oz, 1 shaker grand 500 ml, 16,90 fl. oz, 1 strainer, 1 ouvre-bouteille, 1 jigger 15-30 ml, 0,5-1 fl. oz, 1 jigger 25-50 ml, 0,85-1,7 fl. oz, 1 cuiller trident pour cocktail, 1 pince



	<b>GA323G</b>
	prezzo/price/preis/prix
	643
peso-vol./weight-vol./gewicht-vol./poids-vol.	kg 2 m³ 0.02

## NEW COLLECTION MARIANNE

11

Set da tè in ottone argentato 925 e noce Canaletto. Comprende: vassoio, teiera, lattiera e zuccheriera / Tea set in 925 silver-plated brass and walnut Canaletto. Includes: tray, teapot, milk jug and sugar bowl / Teeset aus 925-versilbertem Messing und Canaletto-Nussbaumholz, bestehend aus Tablett, Teekanne, Milchgießer und Zuckerdose / Service à thé en laiton argenté 925 et noyer Canaletto. Comprend: un plateau, une théière, un pot à lait et un sucrier



\_ vassoio/tray/Tablett/plateau  
cm Ø 37  
in Ø 14 2/4  
\_ teiera/teapot/Teekanne/ théière  
cm 27 x 20 x h 22  
in 10 3/4 x 7 3/4 x H 8 3/4  
\_ lattiera/milk jug/Teefilter/couvercle  
cm 12,5 x 10 x h 11 cm  
in 5 x 4 x H 4 1/4  
\_ zuccheriera/sugar bowl/Zuckerdose/sucrier  
cm Ø 10 x h 10  
in Ø 4 x h 4

	<b>GA740G</b>
	prezzo/price/preis/prix
	5.554
peso-vol./weight-vol./gewicht-vol./poids-vol.	kg - m³ -

finitura  
finish  
fertigung  
finition

descrizione  
description  
beschreibung  
description

AREA

–

Vassoio / Tray /  
Tablett / Plateau



cm 35 x 15 x h 2  
in 13<sup>3</sup>/<sub>4</sub> x 6 x h<sup>3</sup>/<sub>4</sub>



cm 25 x 25 x h 2  
in 9<sup>3</sup>/<sub>4</sub> x 9<sup>3</sup>/<sub>4</sub> x h<sup>3</sup>/<sub>4</sub>



cm 35 x 35 x h 2  
in 13<sup>3</sup>/<sub>4</sub> x 13<sup>3</sup>/<sub>4</sub> x h<sup>3</sup>/<sub>4</sub>

<b>CALACATTA</b>	<b>GA305G</b>	<b>GA306G</b>	<b>GA307G</b>
	prezzo/price/preis/prix	prezzo/price/preis/prix	prezzo/price/preis/prix
	895	1.034	1.185
peso-vol./weight-vol./gewicht-vol./poids-vol.			
<b>ROSSO LEPANTO</b>	<b>GA308G</b>	<b>GA309G</b>	<b>GA310G</b>
	prezzo/price/preis/prix	prezzo/price/preis/prix	prezzo/price/preis/prix
	870	992	1.171
peso-vol./weight-vol./gewicht-vol./poids-vol.			
<b>GRIGIO OROBICO</b>	<b>GA311G</b>	<b>GA312G</b>	<b>GA313G</b>
	prezzo/price/preis/prix	prezzo/price/preis/prix	prezzo/price/preis/prix
	870	967	1.171
peso-vol./weight-vol./gewicht-vol./poids-vol.			
<b>VERDE ALPI</b>	<b>GA314G</b>	<b>GA315G</b>	<b>GA316G</b>
	prezzo/price/preis/prix	prezzo/price/preis/prix	prezzo/price/preis/prix
	919	1.019	1.171
peso-vol./weight-vol./gewicht-vol./poids-vol.			
<b>NERO MARQUINA</b>	<b>GA317G</b>	<b>GA318G</b>	<b>GA319G</b>
	prezzo/price/preis/prix	prezzo/price/preis/prix	prezzo/price/preis/prix
	870	967	1.074
peso-vol./weight-vol./gewicht-vol./poids-vol.			

finitura  
finish  
fertigung  
finition

descrizione  
description  
beschreibung  
description

BLANC BLEU -

-

Box / Box /  
Box / Box



6 candele profumate 180 gr cad./  
6 scented candles 180 gr each/  
6 parfümierte Kerzen, je 180 gr/  
6 bougies parfumées 180 gr unité  
Ø cm 7,5 x h 9,5  
Ø in 3 x 2 1/8 x h 3 9/8



6 diffusori ambiente con bastoncini, 500 ml cad./  
6 home diffusers with sticks, 500 ml each/  
6 Raumduft Diffuser mit Stäbchen, je 500 ml/  
6 diffuseurs pour ambiance avec bâtonnets, 500 ml unité  
cm 8,5 x 8,5 x h 14,6  
in 3 3/8 x 3 3/8 x h 5 3/4

	<b>GA070G</b>	<b>GA071G</b>
	prezzo/price/preis/prix	prezzo/price/preis/prix
	672	1.285
peso-vol./weight-vol./gewicht-vol./poids-vol.	kg 1 m <sup>3</sup> -	kg 2 m <sup>3</sup> 0.04

BLANC BLEU -

-

Box 6 Refill ricarica da 500 ml con bastoncini per cod. GA071 / Box 6 Refill 500 ml with sticks for cod. GA071 /  
Box 6 Nachfüllungen 500 ml mit Stäbchen für Cod. GA071 / Box 6 Refill 500 ml avec bâtonnets pour cod. GA071

	<b>GA072G</b>
	prezzo/price/preis/prix
	449
peso-vol./weight-vol./gewicht-vol./poids-vol.	kg 3 m <sup>3</sup> -

SPIGA31 -

-

Diffusore da 500ml con bastoncini / 500ml diffuser with stick /  
Duftdiffusor mit Stäbchen, 500 ml / Diffuseur de parfum avec bâtonnets, 500 ml

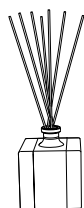

cm 9,5 x 9,5 x h 12,5  
in 3 3/4 x 3 3/4 x h 5

	<b>GA149G</b>
	prezzo/price/preis/prix
	173

SPIGA31 -

-

Candela profumata di cera vegetale in vasetto 250g / Vegetable wax scented candle, vase 250g /  
Duftende Kerze aus natürlichem Wachs, Vase 250 g / Bougie parfumée de cire naturelle, vase 250 g



cm 9,5 x 9,5 x h 8,8  
in 3 3/4 x 3 3/4 x h 3 2/4

	<b>GA168G</b>
	prezzo/price/preis/prix
	158

finitura  
finish  
fertigung  
finition

descrizione  
description  
beschreibung  
description

## BUDS

–

Diffusore di profumo per ambienti in ceramica bronzata / Room fragrance diffuser in bronzed ceramic /  
Raumduftdiffusor aus bronzierter Keramik / Diffuseur de parfum d'ambiance en céramique bronzée



cm 23,5 x h 50  
in 9 1/4 x h 19 3/4



cm 17 x h 50  
in 6 3/4 x h 19 3/4



cm 19,5 x h 50  
in 7 3/4 x h 19 3/4

	<b>GA275G</b>	<b>GA276G</b>	<b>GA277G</b>
prezzo/price/preis/prix			
	713	713	713
peso-vol./weight-vol./gewicht-vol./poids-vol.	kg 4 m <sup>3</sup> 0.04	kg 4 m <sup>3</sup> 0.04	kg 4 m <sup>3</sup> 0.04

## BUDS

### NOTA

Si consiglia di acquistare BLANC BLEU GA072G.

### NOTE

BLANC BLEU GA072G is recommended.

### ANMERKUNG

BLANC BLEU GA072G wird empfohlen.

### NOTE

Conseil d'acheter BLANC BLEU GA072G.

## FLORA

–

Fiore in ceramica smaltata con una base in metallo brunito / Glazed ceramic flower with a burnished metal base /  
Emailierte Keramikblume mit brüniertem Metallsockel / Fleur en céramique émaillée avec base en métal bruni



Fiore in ceramica, Fern/  
Ceramic flower, Fern/  
Keramikblume, Fern/  
Fleur en céramique, Fern  
Ø cm 8 x h 34 ÷ 40  
Ø in 3 1/4 x h 13 2/4 ÷ 15 3/4



Fiore in ceramica, Berry/  
Ceramic flower, Berry/  
Keramikblume, Berry/  
Fleur en céramique, Berry/  
Ø cm 8 x h 34 ÷ 40  
Ø in 3 1/4 x h 13 2/4 ÷ 15 3/4



Fiore in ceramica, Mauve/  
Ceramic flower, Mauve/  
Keramikblume, Mauve/  
Fleur en céramique, Mauve/  
Ø cm 8 x h 34 ÷ 40  
Ø in 3 1/4 x h 13 2/4 ÷ 15 3/4



Fiore in ceramica, Rose/  
Ceramic flower, Rose/  
Keramikblume, Rose/  
Fleur en céramique, Rose/  
Ø cm 8 x h 34 ÷ 40  
Ø in 3 1/4 x h 13 2/4 ÷ 15 3/4

	<b>GA490G</b>	<b>GA491G</b>	<b>GA492G</b>	<b>GA493G</b>
prezzo/price/preis/prix				
	361	361	361	361
peso-vol./weight-vol./gewicht-vol./poids-vol.	kg 4 m <sup>3</sup> 0.08	kg 4 m <sup>3</sup> 0.08	kg 4 m <sup>3</sup> 0.08	kg 4 m <sup>3</sup> 0.08

finitura	descrizione
finish	description
fertigung	beschreibung
finition	description

## FLORA

### NOTA

Prodotto con lavorazione artigianale manuale, con 4 passaggi di colore all'aerografo: i colori e le dimensioni possono variare leggermente da un prodotto all'altro.

### NOTE

Produced by hand craftsmanship, with 4 airbrush colour layers: colours and dimensions may vary slightly from one product to another.

### ANMERKUNG

In Handarbeit hergestellt, mit 4 Airbrush-Farbschichten: Farben und Abmessungen können von Produkt zu Produkt leicht variieren.

### NOTE

Réalisé de manière artisanale, avec 4 couches de couleurs à l'aérographe : les couleurs et les dimensions peuvent varier légèrement d'un produit à l'autre.

## FLOEMA



Set 18 piatti in porcellana / 18-Piece Porcelain Dinner Set/  
18 Stück Porzellangeschirr / Set de 18 assiettes assiette à diner en porcelaine

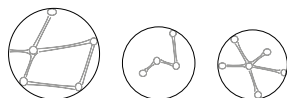

6 piatti piani con differenti disegni / 6 flat plates with different designs /  
6 assiettes plates avec différents dessins / 6 flache Platten mit verschiedenen Motiven  
cm Ø 24 in Ø 9 3/4

6 piatti fondi con differenti disegni / 6 soup plates with different designs /  
6 assiettes à soupe avec différents dessins / 6 Suppenteller mit verschiedenen Motiven  
cm Ø 19 in Ø 7 1/2

6 piatti frutta con differenti disegni / 6 salad plates with different designs  
6 assiettes à dessert avec différents dessins / 6 Obstteller mit verschiedenen Motiven  
cm Ø 18,5 in Ø 7 1/4

**GA474G**

prezzo/price/preis/prix  
2.103

## FLOEMA

### NOTA

I piatti sono lavabili in lavastoviglie ed utilizzabili nel microonde.

I piatti non sono vendibili singolarmente

### NOTE

The plates are dishwasher-safe and microwave-safe.

Plates cannot be sold individually.

### ANMERKUNG

Les assiettes peuvent être lavées au lave-vaisselle et peuvent passer au micro-ondes.

Die Platten können nicht einzeln verkauft werden.

### NOTE

Das Geschirr ist spülmaschinen- und mikrowellene geeignet.

Les assiettes ne peuvent pas être vendues individuellement.

finitura  
finish  
fertigung  
finition

descrizione  
description  
beschreibung  
description

GEA  
OPEN-AIR

—

Portacandela e set 2 candele profumate Blanc Bleu / Candle-holder and 2 candles set, Blanc Bleu scented  
Kerzenhalter und 2 Kerzen Set, Blanc Bleu parfümierte / Bougeoir et lot de 2 bougies parfumé Blanc Bleu



Ø cm 28 x h 33  
Ø in 11 x h 13



Ø cm 20 x h 6  
Ø in 7 7/8 x h 2 3/8

	<b>GA351G</b>	<b>GA352G</b>
	prezzo/price/preis/prix	prezzo/price/preis/prix
	1.859	268
peso-vol./weight-vol./gewicht-vol./poids-vol.	kg 17 m³ 0.10	kg 4 m³ 0.04

GEA  
GA351G

**NOTA**

Con l'acquisto del cod. GA351G è compreso il set di 2 candele profumate Blanc Bleu cod. GA352G.

**NOTE**

With the purchase of cod. GA351G a 2 candle set, Blanc Bleu scented, cod. GA352G is included.

**ANMERKUNG**

Im Lieferumfang von Cod. GA351G ist das Set für 2 Blanc Bleu parfümierte Kerzen Cod. GA352G enthalten.

**NOTE**

Avec l'achat du produit cod. GA351G, le lot de 2 bougies parfumée Blanc Bleu cod. GA352G est compris.

finitura  
finish  
fertigung  
finition

descrizione  
description  
beschreibung  
description

KOI



3P  
3Q  
3U  
3S  
3V  
3R

Cesta in gomma EVA con profilo a contrasto / Basket in EVA rubber with profile in contrast /  
Korb aus EVA-Gummi mit Profil in Kontrastfarbe / Panier en gomme EVA avec profil en contraste



Ø cm 77 x h 27  
Ø in 30<sup>1/4</sup> x h 10<sup>3/4</sup>



Ø cm 46 x h 42  
Ø in 18 x h 16<sup>2/4</sup>



Ø cm 36 x h 20  
Ø in 14<sup>1/4</sup> x h 7<sup>3/4</sup>

	<b>GA280G</b>	<b>GA281G</b>	<b>GA282G</b>
	prezzo/price/preis/prix	prezzo/price/preis/prix	prezzo/price/preis/prix
	1.739	1.474	1.164
peso-vol./weight-vol./gewicht-vol./poids-vol.	kg 7 m <sup>3</sup> 0.36	kg 5 m <sup>3</sup> 0.20	kg 11 m <sup>3</sup> 0.15

KOI

**NOTA**

Combinazione colori a pagina 28.

**NOTE**

Combinazione colori a pagina 28.

**ANMERKUNG**

Farbkombination auf Seite 28.

**NOTE**

Combinaison de couleurs page 28.



90° MINUTO	74
ALI	74
APOLLO	75
BAU'HOUSE	75
CENTOTTO	76
CLUB	76
<b>DOUBLE TRAP</b>	76
<b>EN PASSANT</b>	77
FA"1"	77
<b>NEREO</b>	77

finitura  
finish  
fertigung  
finition

descrizione  
description  
beschreibung  
description

90° MINUTO

-

Calchetto rivestito in cuoio / Football table covered in saddle leather /  
Tischfußball mit Kernlederbezug / Babyfoot revêtement cuir seiller

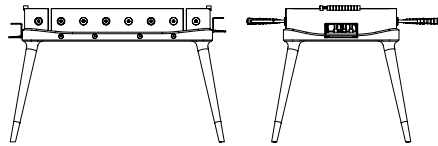

cm 140 x 90 x h 92  
in 55 1/8 x 35 1/2 x h 36 1/4

<b>GA100G</b>	
prezzo/price/preis/prix	
19.713	
peso-vol./weight-vol./gewicht-vol./poids-vol.	kg 106 m³ 0.72

ALI

-

Sacco da allenamento in pelle / Punching bag in leather /  
Boxsack aus Leder / Sac de boxe en cuir



cm h 110  
in h 43 2/8

<b>GA300</b>	
prezzo/price/preis/prix	
9.237	
peso-vol./weight-vol./gewicht-vol./poids-vol.	kg 30 m³ 0.35

ALI

**NOTA**

COLORI: nero, fango e bianco ghiaccio.

**NOTE**

COLOURS: black, mud and ice-white.

**ANMERKUNG**

FARBEN: schwarz, schlamm grün und eisgrau.

**NOTE**

COULEURS: noir, boue et blanc glacé.

finitura  
finish  
fertigung  
finition

descrizione  
description  
beschreibung  
description

## APOLLO

-

Wellness ball rivestita in pelle / Wellness ball covered in leather /  
Wellness Ball Lederbezug / Wellness ball revêtement cuir

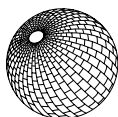

piccola/small/kleiner/petit  
Ø cm 55  
Ø in 19 5/8

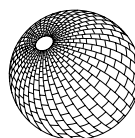

grande/large/großer/grand  
Ø cm 65  
Ø in 25 5/8

	<b>GA303G</b>	<b>GA304G</b>
	prezzo/price/preis/prix	prezzo/price/preis/prix
	4.136	4.681
peso-vol./weight-vol./gewicht-vol./poids-vol.	kg 3 m³ 0.17	kg 7 m³ 0.34

## BAU'HOUSE

-

Cuccia per animali in pelle intrecciata / Animal bed in intertwined leather /  
Haustierbett aus verflochtenem Leder / Niche pour animaux en cuir tressé



Ø cm 60 x h 24  
Ø in 23 3/4 x h 9 3/4

	<b>GA500G</b>
	prezzo/price/preis/prix
	2.906
peso-vol./weight-vol./gewicht-vol./poids-vol.	kg 6 m³ 0.08

SF

finitura  
finish  
fertigung  
finition

descrizione  
description  
beschreibung  
description

## CENTOTTO



-

Box da n° 6 set di due mazzi da 54 carte da Poker, contenute in un astuccio doppio /  
Box with n° 6 sets of two decks of 54 Poker cards, contained in a double case /  
Schachtel mit n° 6 sets mit zwei Decks mit 54 Pokerkarten, die in einer Doppelbox enthalten sind /  
Boîte avec n° 6 lots de jeux de 54 cartes Poker, contenus dans un double étui



cm 14 x 10 x h 2,5  
in 5 2/4 x 4 x h 1

	<b>GA077</b>
	prezzo/price/preis/prix
	498
peso-vol./weight-vol./gewicht-vol./poids-vol.	kg 2 m³ 0.01

## CLUB

2W

Scatola portasigari in noce canaletto, cedro e vetro fumé / Cigar box in canaletto walnut, cedar and fumé glass /  
Zigarrenkiste aus Canaletto-Nussbaum, Zedernholz und fumé Glas / Boîte à cigares en noyer canaletto, cèdre et verre fumé

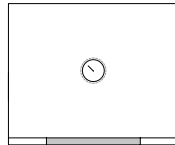

cm 38 x 32 x h 12  
in 14 x 12 5/8 x h 4 3/4

	<b>GA411G</b>
	prezzo/price/preis/prix
	4.098
peso-vol./weight-vol./gewicht-vol./poids-vol.	kg 11 m³ 0.09

NEW  
COLLECTION

## DOUBLE TRAP

11

Tic Tac Toe in noce Canaletto /  
Walnut Canaletto Tic Tac Toe /  
Tic-Tac-Toe-Spiel aus Canaletto-Nussbaumholz /  
Tic-Tac-Toe en noyer Canaletto



cm 22 x 22 x h 7  
in 8 3/4 x 8 3/4 x h 2 3/4

	<b>GA750G</b>
	prezzo/price/preis/prix
	1.438
peso-vol./weight-vol./gewicht-vol./poids-vol.	kg - m³ -

finitura  
finish  
fertigung  
finition

descrizione  
description  
beschreibung  
description

NEW COLLECTION EN PASSANT



11

Scacchiera da viaggio in noce Canaletto e metallo spazzolato. Astuccio in pelle fard 9371 /  
Travel chessboard in walnut Canaletto and brushed metal. Leather fard case, 9371 /  
Reiseschachspiel aus Canaletto-Nussbaum und gebürstetem Metall, mit Etui aus Leder in Farbton Fard 9371 /  
Échiquier de voyage en noyer Canaletto en metal brossé. Trousse en cuir souple Fard 9371

chiusa/closed/geschlossen/fermée  
cm 15 x 5,7 x h  
in 6 x 2 1/4 x h

aperta/open/offen/aperta  
cm 38 x 38  
in 15 x 15

**GA751G**

prezzo/price/preis/prix  
3.239

peso-vol./weight-vol./gewicht-vol./poids-vol.

kg - m<sup>3</sup>-

FA"1"

11

Mahjong, gioco da tavolo cinese in noce canaletto / Mahjong, Chinese table game in walnut canaletto /  
Mahjong, chinesisches Tischspiel aus Nussbaumholz Canaletto / Mahjong, jeu de table chinois en noyer canaletto

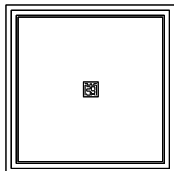

cm 38 x 38 x h 5,5  
in 15 x 15 x h 2 1/8

**GA320G**

prezzo/price/preis/prix  
8.765

peso-vol./weight-vol./gewicht-vol./poids-vol.

kg 14 m<sup>3</sup>0.05

NEREO

93  
96  
2P  
2R

Calcio balilla in frassino massello e pelle / Foosball table in solid ash wood and leather /  
Tischfußball aus massiver Esche und Leder / Babyfoot en frêne massif et cuir

**GIORGETTI**  
Milanese EDITION

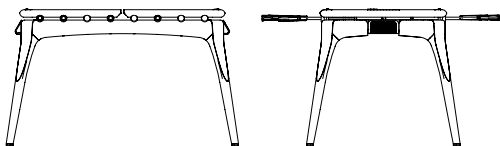

cm 148 x 98 x h 87  
in 58 1/4 x 38 3/4 x h 34 1/4

Aste chiuse/Closed rods/Geschlossene Kickerstangen/Enchères clôturées: cm 112 in 44  
Aste aperte/Extended rods/Offene Kickerstangen/Enchères ouvertes: cm 183 in 72

**77510**

prezzo/price/preis/prix  
17.799

peso-vol./weight-vol./gewicht-vol./poids-vol.

kg 106 m<sup>3</sup>0.72



---

# DECORAZIONE TESSILE

TEXTILE DECORATION  
TEXTILE DEKORATION  
DÉCORATION TEXTILE

finitura  
finish  
fertigung  
finition

descrizione  
description  
beschreibung  
description

– Trapunta scaldapiedi double face, interno gr. 100 (tessuti Giorgetti) / Foot warmer reversible quilt, internal part gr. 100 (Giorgetti fabrics) / Wendbarer Stepp-Fußwärmer, Füllung 100 g. (Stoffe Giorgetti) / Édredon chauffe-pieds double face, garniture 100 g. (tissus Giorgetti)

cm 250 x 140  
in 98 3/8 x 55 1/8

### GA089G

LATO/SIDE/SEITE/COTÉ A \ LATO/SIDE/SEITE/COTÉ B	C	D	E	F	G	H	SP	Exclusive	Pelle/Leather	Pelle Plus	PAN/LNA
C	1.161	1.257	1.301	1.410	1.535	1.704	1.839	3.014	2.057	2.217	2.382
D	1.257	1.353	1.397	1.506	1.631	1.800	1.935	3.111	2.154	2.313	2.478
E	1.301	1.397	1.441	1.551	1.675	1.844	1.980	3.155	2.198	2.358	2.522
F	1.410	1.506	1.551	1.660	1.785	1.954	2.089	3.264	2.307	2.467	2.631
G	1.535	1.631	1.675	1.785	1.909	2.078	2.214	3.389	2.432	2.592	2.756
H	1.704	1.800	1.844	1.954	2.078	2.247	2.383	3.558	2.601	2.761	2.925
SP	1.839	1.935	1.980	2.089	2.214	2.383	2.518	3.693	2.736	2.896	3.060
Exclusive	3.014	3.111	3.155	3.264	3.389	3.558	3.693	4.868	3.911	4.071	4.235
Pelle/Leather	2.057	2.154	2.198	2.307	2.432	2.601	2.736	3.911	2.954	3.114	3.278
Pelle Plus	2.217	2.313	2.358	2.467	2.592	2.761	2.896	4.071	3.114	3.274	3.438
PAN/LNA	2.382	2.478	2.522	2.631	2.756	2.925	3.060	4.235	3.278	3.438	3.603

peso-vol./weight-vol./gewicht-vol./poids-vol. kg 6 m³ 0.7

– Cuscini decorativi double face con profilo (tessuti Giorgetti) / Decorative reversible cushions with piping (Giorgetti fabrics) / Wendbare Deko-Kissenbezüge mit Profil (Stoffe Giorgetti) / Coussins décoratifs double face avec profil (tissus Giorgetti)

cm 40 x 30  
in 15 3/4 x 11 6/8

### GA093G

LATO/SIDE/SEITE/COTÉ A \ LATO/SIDE/SEITE/COTÉ B	C	D	E	F	G	H	SP	Exclusive	Pelle/Leather	Pelle Plus	PAN/LNA
C	247	260	266	281	298	320	339	497	360	380	401
D	260	273	279	294	311	333	352	510	373	393	414
E	266	279	285	300	317	339	358	516	379	399	420
F	281	294	300	314	331	354	372	530	394	414	435
G	298	311	317	331	348	371	389	547	410	431	452
H	320	333	339	354	371	394	412	570	433	454	475
SP	339	352	358	372	389	412	430	588	451	472	493
Exclusive	497	510	516	530	547	570	588	746	610	630	651
Pelle/Leather	360	373	379	394	410	433	451	610	473	493	514
Pelle Plus	380	393	399	414	431	454	472	630	493	513	534
PAN/LNA	401	414	420	435	452	475	493	651	514	534	555

peso-vol./weight-vol./gewicht-vol./poids-vol. kg 6 m³ 0.7

– Cuscini decorativi double face con profilo (tessuti Giorgetti) / Decorative reversible cushions with piping (Giorgetti fabrics) / Wendbare Deko-Kissenbezüge mit Profil (Stoffe Giorgetti) / Coussins décoratifs double face avec profil (tissus Giorgetti)

cm 60 x 30  
in 23 5/8 x 11 6/8

### GA094G

LATO/SIDE/SEITE/COTÉ A \ LATO/SIDE/SEITE/COTÉ B	C	D	E	F	G	H	SP	Exclusive	Pelle/Leather	Pelle Plus	PAN/LNA
C	271	286	293	310	329	355	376	557	404	427	452
D	286	301	308	325	344	370	391	571	418	442	467
E	293	308	315	331	351	377	397	578	425	449	474
F	310	325	331	348	367	393	414	595	442	466	490
G	329	344	351	367	387	413	433	614	461	485	510
H	355	370	377	393	413	439	459	640	487	511	536
SP	376	391	397	414	433	459	480	661	508	532	556
Exclusive	557	571	578	595	614	640	661	842	689	713	737
Pelle/Leather	404	418	425	442	461	487	508	689	536	560	584
Pelle Plus	427	442	449	466	485	511	532	713	560	584	608
PAN/LNA	452	467	474	490	510	536	556	737	584	608	633

peso-vol./weight-vol./gewicht-vol./poids-vol. kg 6 m³ 0.7

finitura  
finish  
fertigung  
finition

descrizione  
description  
beschreibung  
description

– Cuscini decorativi double face con profilo (tessuti Giorgetti) / Decorative reversible cushions with piping (Giorgetti fabrics) /  
Wendbare Deko-Kissenbezüge mit Profil (Stoffe Giorgetti) / Coussins décoratifs double face avec profil (tissus Giorgetti)

cm 85 x 40  
in 33 1/2 x 15 3/4

### GA095G

LATO/SIDE/SEITE/COTÉ A \ LATO/SIDE/SEITE/COTÉ B	C	D	E	F	G	H	SP	Exclusive	Pelle/Leather	Pelle Plus	PAN/LNA
C	483	520	537	579	627	692	744	1.196	826	888	951
D	520	557	574	616	664	729	781	1.233	863	925	988
E	537	574	591	633	681	746	798	1.250	880	942	1.005
F	579	616	633	675	723	788	840	1.292	922	984	1.047
G	627	664	681	723	771	836	888	1.340	970	1.032	1.095
H	692	729	746	788	836	901	953	1.405	1.035	1.097	1.160
SP	744	781	798	840	888	953	1.005	1.457	1.087	1.149	1.212
Exclusive	1.196	1.233	1.250	1.292	1.340	1.405	1.457	1.909	1.539	1.601	1.664
Pelle/Leather	826	863	880	922	970	1.035	1.087	1.539	1.169	1.231	1.294
Pelle Plus	888	925	942	984	1.032	1.097	1.149	1.601	1.231	1.292	1.355
PAN/LNA	951	988	1.005	1.047	1.095	1.160	1.212	1.664	1.294	1.355	1.418

peso-vol./weight-vol./gewicht-vol./poids-vol. kg 6 m<sup>3</sup>0.7



CA 01 Plaid Cashmere Zibellino / Plaid Cashmere Zibellino /  
CA 02 Zibellino Kaschmir Decke / Plaid en cachemire Zibellino  
CA 03

cm 140 x 180  
in 55 1/8 x 78 3/4

### GA272G

prezzo/price/preis/prix

1.956

peso-vol./weight-vol./gewicht-vol./poids-vol. kg 6 m<sup>3</sup>0.14

finitura  
finish  
fertigung  
finition

descrizione  
description  
beschreibung  
description



Set plaid e 2 cuscini montone / Plaid and 2 sheepskin cushions set /  
Plaid und 2 Kissen Schaffell Set / Set couvertures et 2 coussins peau de mouton

plaid/small blanket/Plaid/plaid  
cm 140 x 170  
in 55 <sup>1</sup>/<sub>8</sub> x 66 <sup>7</sup>/<sub>8</sub>  
cuscini/cushions/Kissen/coussins  
cm 40 x 40  
in 15 <sup>3</sup>/<sub>4</sub> x 15 <sup>3</sup>/<sub>4</sub>

<b>STORM</b>	<b>GA418G</b>
	prezzo/price/preis/prix
	3.604
peso-vol./weight-vol./gewicht-vol./poids-vol.	kg 3 m <sup>3</sup> 0.04
<b>GRIS</b>	<b>GA419G</b>
	prezzo/price/preis/prix
	3.604
peso-vol./weight-vol./gewicht-vol./poids-vol.	kg 3 m <sup>3</sup> 0.04
<b>APRICOT</b>	<b>GA420G</b>
	prezzo/price/preis/prix
	3.604
peso-vol./weight-vol./gewicht-vol./poids-vol.	kg 3 m <sup>3</sup> 0.04
<b>PRUNE</b>	<b>GA421G</b>
	prezzo/price/preis/prix
	3.604
peso-vol./weight-vol./gewicht-vol./poids-vol.	kg 3 m <sup>3</sup> 0.04
<b>PAON</b>	<b>GA422G</b>
	prezzo/price/preis/prix
	3.604
peso-vol./weight-vol./gewicht-vol./poids-vol.	kg 3 m <sup>3</sup> 0.04
<b>ALOE</b>	<b>GA423G</b>
	prezzo/price/preis/prix
	3.604
peso-vol./weight-vol./gewicht-vol./poids-vol.	kg 3 m <sup>3</sup> 0.04

finitura  
finish  
fertigung  
finition

descrizione  
description  
beschreibung  
description

MONOGRAM

Co04 Set lenzuola in raso di cotone, composto da: lenzuolo sotto liscio + lenzuolo sopra con ricamo + 2 federe con ricamo /  
Co05 Cotton sateen bed dressing set, with: plain bottom cover + top cover with embroidery + 2 pillowcases with embroidery /  
Co06 Bettlaken-set aus Baumwollsatin: unten Betttuch uni + oben Betttuch mit Stickerei + 2 Kissenbezüge mit Stickerei /  
Co07 Parure de draps de lit en satin de coton: drap dessous uni + drap dessus avec broderie + 2 taies d'oreiller avec broderie  
Co08

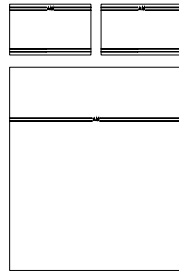

materasso/mattress/matratze/matelas  
**cm 170 in 67**

lenzuolo/sheets/Bettlaken/draps  
cm 260 x 290  
in 102 1/4 x 114 1/4

sacco copripiumino/quilt cover/  
Bettbezug/housse de couette  
cm 250 x 240  
in 98 2/4 x 94 2/4

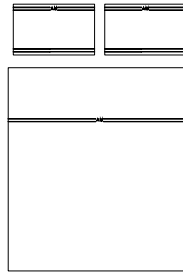

materasso/mattress/matratze/matelas  
**cm 180 in 70 7/8**

lenzuolo/sheets/Bettlaken/draps  
cm 270 x 290  
in 106 1/4 x 114 1/4

sacco copripiumino/quilt cover/  
Bettbezug/housse de couette  
cm 260 x 240  
in 102 1/4 x 94 2/4

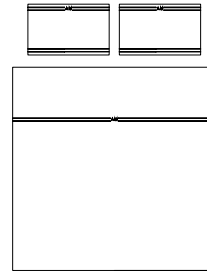

materasso/mattress/matratze/matelas  
**cm 200 in 78 3/4**

lenzuolo/sheets/Bettlaken/draps  
cm 290 x 290  
in 114 1/4 x 114 1/4

sacco copripiumino/quilt cover/  
Bettbezug/housse de couette  
cm 280 x 240  
in 110 1/4 x 94 2/4

<b>GA512G</b>	<b>GA513G</b>	<b>GA514G</b>
prezzo/price/preis/prix	prezzo/price/preis/prix	prezzo/price/preis/prix
1.002	1.010	1.069

MONOGRAM

Co04 Sacco copripiumino, in raso di cotone con ricamo / Cotton sateen quilt cover set, with embroidery /  
Co05 Bettbezug aus Baumwollsatin mit Stickerei / Housse de couettes en satin de coton avec broderie  
Co06  
Co07  
Co08

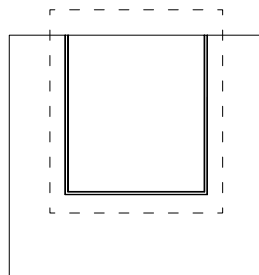

materasso/mattress/matratze/matelas  
**cm 170 in 67**

cm 250 x 240  
in 98 2/4 x 94 2/4

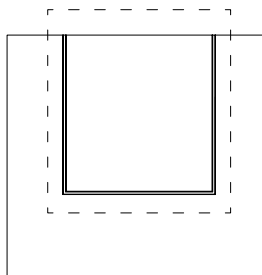

materasso/mattress/matratze/matelas  
**cm 180 in 70 7/8**

cm 260 x 240  
in 102 1/4 x 94 2/4

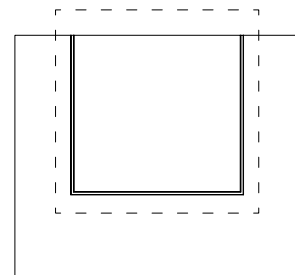

materasso/mattress/matratze/matelas  
**cm 200 in 78 3/4**

cm 280 x 240  
in 110 1/4 x 94 2/4

<b>GA515G</b>	<b>GA516G</b>	<b>GA517G</b>
prezzo/price/preis/prix	prezzo/price/preis/prix	prezzo/price/preis/prix
620	628	666

finitura	descrizione
finish	description
fertigung	beschreibung
finition	description

MONOGRAM

-

Piumino sintetico 100 gr con esterno in cotone / 100 g synthetic quilt with exterior part in cotton /  
Synthetische Daunendecke, 100 g, mit Aussenseite aus Baumwolle / Couette synthétique, 100 g, avec partie extérieure en coton

materasso/mattress/matratze/matelas  
**cm 170 in 67**

cm 250 x 240  
in 98 <sup>2</sup>/<sub>4</sub> x 94 <sup>2</sup>/<sub>4</sub>

materasso/mattress/matratze/matelas  
**cm 180 in 70 <sup>2</sup>/<sub>8</sub>**

cm 260 x 240  
in 102 <sup>1</sup>/<sub>4</sub> x 94 <sup>2</sup>/<sub>4</sub>

materasso/mattress/matratze/matelas  
**cm 200 in 78 <sup>3</sup>/<sub>4</sub>**

cm 280 x 240  
in 110 <sup>1</sup>/<sub>4</sub> x 94 <sup>2</sup>/<sub>4</sub>

**GA523G**

prezzo/price/preis/prix

565

**GA524G**

prezzo/price/preis/prix

565

**GA525G**

prezzo/price/preis/prix

620

MONOGRAM

Co04  
Co05  
Co06  
Co07  
Co08

Coppia di federa extra con ricamo / Extra cotton sateen pillowcase with embroidery /  
2 Kissenbezüge mit Stickerei / 2 taies d'oreiller avec broderie



cm 50 x 80  
in 19 <sup>3</sup>/<sub>8</sub> x 31 <sup>1</sup>/<sub>2</sub>

**GA518G**

prezzo/price/preis/prix

439

finitura	descrizione
finish	description
fertigung	beschreibung
finition	description

## MONOGRAM

Sp01	Coppia asciugamani viso+ospite in spugna con ricamo / Pair of face+guest towels in terry cloth with embroidery /
Sp02	Schwamm Waschhandschuh + kleines Handtuch mit Stickerei / Serviette visage + petite en éponge avec broderie
Sp03	
Sp04	
Sp05	

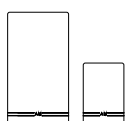

asciugamano viso/face towel/  
 Waschhandschuh/serviette visage  
 cm 60 x 110  
 in 23 <sup>3</sup>/<sub>4</sub> x 43 <sup>1</sup>/<sub>4</sub>

asciugamano ospite/guest towel/  
 Kleines Handtuch / petite serviette  
 cm 40 x 60  
 in 15 <sup>3</sup>/<sub>4</sub> x 23 <sup>3</sup>/<sub>4</sub>

### GA519G

prezzo/price/preis/prix

342

## MONOGRAM

Sp01	Telo bagno con ricamo / Bath towel with embroidery /
Sp02	Duschtuch mit Stickerei / Serviette de douche avec broderie
Sp03	
Sp04	
Sp05	



cm 100 x 150  
 in 39 <sup>1</sup>/<sub>4</sub> x 59

### GA520G

prezzo/price/preis/prix

384

finitura	descrizione
finish	description
fertigung	beschreibung
finition	description

## MONOGRAM

Sp01	Tappeto con ricamo / Carpet with embroidery /
Sp02	Teppich mit Stickerei / Tapis avec broderie
Sp03	
Sp04	
Sp05	



cm 72 x 50  
in 28 <sup>3</sup>/<sub>4</sub> x 19 <sup>3</sup>/<sub>4</sub>

### GA521G

prezzo/price/preis/prix

397

## MONOGRAM

Sp01	Set composto da 4 lavette con ricamo / Set of 4 lavette with custom embroidery /
Sp02	Satz von 4 Waschlappen mit Steckerei / Set de 4 lavettes avec broderie
Sp03	
Sp04	
Sp05	



cm 30 x 30  
in 11 <sup>3</sup>/<sub>4</sub> x 11 <sup>3</sup>/<sub>4</sub>

### GA522G

prezzo/price/preis/prix

246

## MONOGRAM

### NOTA

Ricamo a doppio cordonetto sempre presente. Per la scelta del colore del ricamo fare riferimento alle varianti della pelle standard (205) e Plus (237).  
Personalizzazione con iniziali su richiesta, inclusa nel prezzo.

### NOTE

Double embroidery always present. Refer to the variants of Standard (205) and Plus (237) leather for the choice of embroidery color.  
Customization with initials on request, included in price..

### ANMERKUNG

Doppele "Cordonetto"-Stickerei. Für die Auswahl der Stickereifarbe verweisen wir auf die Ledervarianten Standard (205) und Plus (237).  
Initialen möglich als Sonderanfrage, ohne Aufpreis.

### NOTE

Double broderie "Cordonetto" standard.. Pour le choix de la couleur de la broderie, veuillez vous référer aux variantes de cuir Standard (205) et Plus (237).  
Possibilité de personnaliser avec initiales, sans supplément.

finitura  
finish  
fertigung  
finition

descrizione  
description  
beschreibung  
description

THALINA

-

Set da viaggio composta da 1 plaid e 1 cuscino in cashmere /  
Travel set made of 1 blanket and 1 cashmere pillow /  
Reiseset bestehend aus 1 Decke und 1 Kaschmirkissen /  
Set de voyage composé par 1 plaid et 1 oreiller en cachemire

**GIORGETTI**  
Talerati EDITION

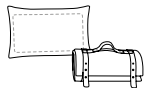

plaid/plaid/plaid/plaid  
cm 130 x 140  
in 51 <sup>1</sup>/<sub>4</sub> x h 55

cuscino/cushion/Kissen/coussin  
cm 45 x 30  
in 17 <sup>3</sup>/<sub>4</sub> x h 11 <sup>3</sup>/<sub>4</sub>

60% CASHMERE 40% LANA  
60% CASHMERE 40% WOOL  
60% CASHMERE 40% WOLLE  
60% CACHEMIRE 40% LAINE

**GA146G**

prezzo/price/preis/prix  
2.648



FINITURE / LEGENDA  
FINISHES / LEGEND  
FERTIGUNGEN / LEGENDE  
FINITIONS / LÉGENDE

# FINITURE

FINISHES/FERTIGUNGEN/FINITIONS

---

## ACERO/MAPLE WOOD/AHORN/ÉRABLE

ACERO OPACO LUCIDATURA POLIURETANICA/MAT MAPLE POLYURETHANE POLISHING/MATTER AHORN POLYURETHAN GEBEIZT/ÉRABLE MAT POLISSAGE POLYURETHANE

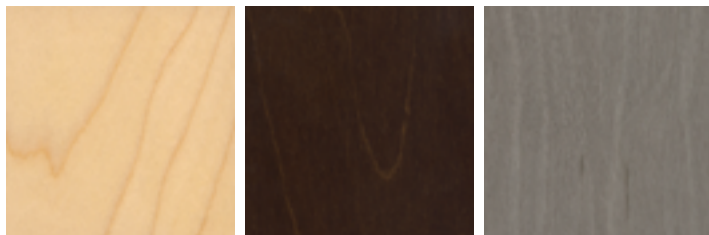

28

45

2B

---

## FRASSINO/ASH WOOD/ESCHENHOLZ/FRÊNE

FRASSINO LUCIDATURA ACRILICA/ASH WOOD ACRYLIC POLISHING/ESCHENHOLZ ACRYLBEIZUNG/FRÊNE POLISSAGE ACRYLIQUE



93

96

2P

2R

---

## NOCE/WALNUT/NUSSBAUMHOLZ/NOYER

NOCE CANALETTO NATURALE LUCIDATURA ACRILICA/NATURAL WALNUT CANALETTO ACRYLIC POLISHING/NATUR NUSSBAUMHOLZ CANALETTO ACRYLBEIZUNG/NOYER CANALETTO NATUREL POLISSAGE ACRYLIQUE



11

2W

2Z

---

## PAU FERRO

PAU FERRO OPACO LUCIDATURA POLIURETANICA/MAT PAU FERRO POLYURETHANE POLISHING/MATTES PAU FERRO POLYURETHAN GEBEIZT/PAU FERRO MAT POLISSAGE POLYURETHANE

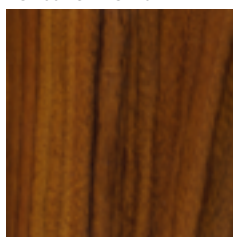

---

## PERO/PEARWOOD/BIRNENHOLZ/POIRIER



---

## TEAK/TEAK/TEAK/TEAK

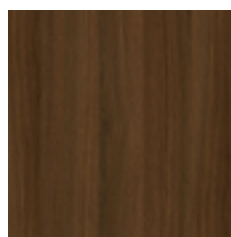

# FINITURE

FINISHES/FERTIGUNGEN/FINITIONS

---

## BETULLA/BIRCH WOOD/BIRKE/BOULEAU

BETULLA LUCIDATURA ACRILICA NATURALE/BIRCH WOOD NATURAL ACRYLIC POLISHING/BIRKE NATUR ACRYLBEIZUNG/BOULEAU POLISSAGE ACRYLIQUE NATUREL



3A

---

## LACCATURA OPACA/MAT LACQUER/MATTE LACKIERUNG/LAQUAGE MAT

VERNICIATURA COLOR BRONZO/BRONZE COLOUR PAINTING/BRONZEFARBENE LACKIERUNG/LAQUAGE COULEUR BRONZE

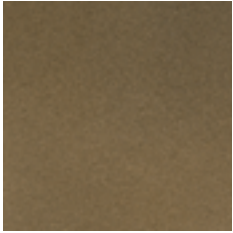

64

---

## METALLO/METAL/METALL/MÉTAL



4



5L

---

## MARMO/MARBLE/MARMOR/MARBLE



CALACATTA

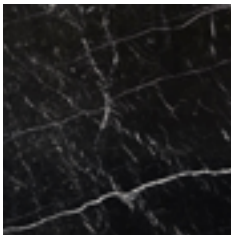

4G  
NERO MARQUINA

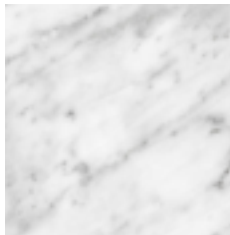

BIANCO CARRARA

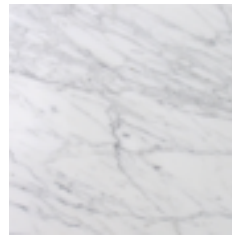

4K  
CARRARA GIOIA



4S  
ARABESCATO OROBICO

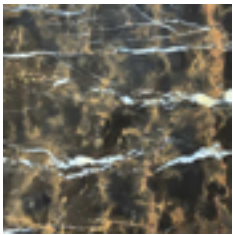

4W  
BLACK & GOLD

# FINITURE

FINISHES/FERTIGUNGEN/FINITIONS

## VETRO/GLASS/GLAS/VERRE



KENDAMA  
1T

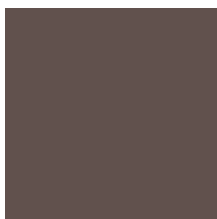

KENDAMA  
1U



KENDAMA  
1V



KENDAMA  
1S



KENDAMA  
1R



NEW KENDAMA



SHIELD  
BIANCO/  
WHITE/  
WEISS/  
BLANC



SHIELD  
GRIGIO/  
GREY/  
GRAU/  
GRIS



SWORDS  
FUMÉ/  
FUMÉ/  
FUMÉ/  
FUMÉ

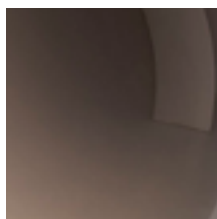

SWORDS  
TRASPARENTE/  
CLEAR/  
TRANSPARENT/  
TRANSPARENT

UPWARD

## BLOW

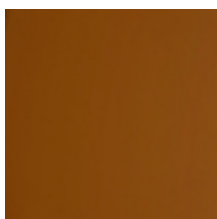

AMBRA

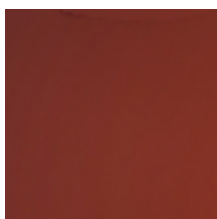

DIASPRO

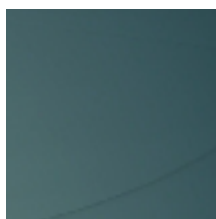

TORMALINA

## DROP

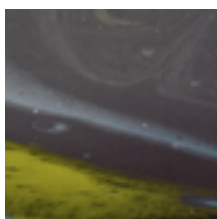

OCEAN

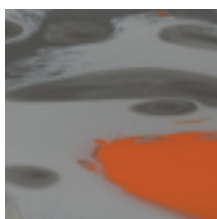

DESERT

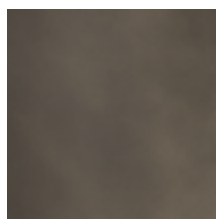

PELTROX

## MARIMO



B1 VERDE/BLU



B2 GIALLO/OCRA

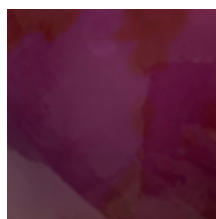

B3 AMARANTO/VIOLA

EVA/EVA/EVA/EVA

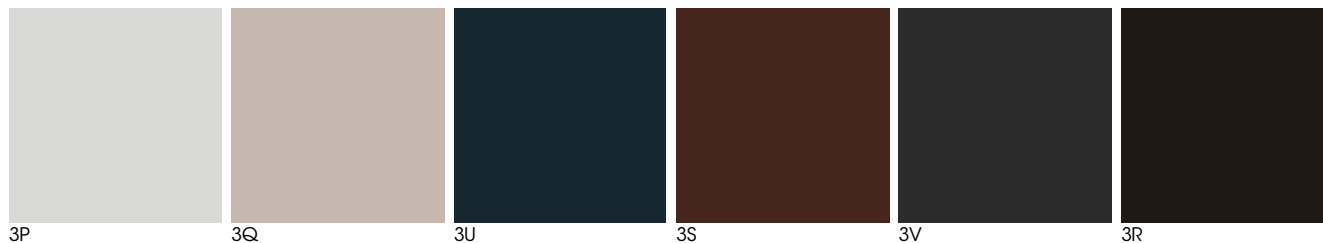

COMBINAZIONE COLORI KOI/KOI COLOR COMBINATION/FARBKOMBINATION KOI/COMBINAISON COULEURS KOI

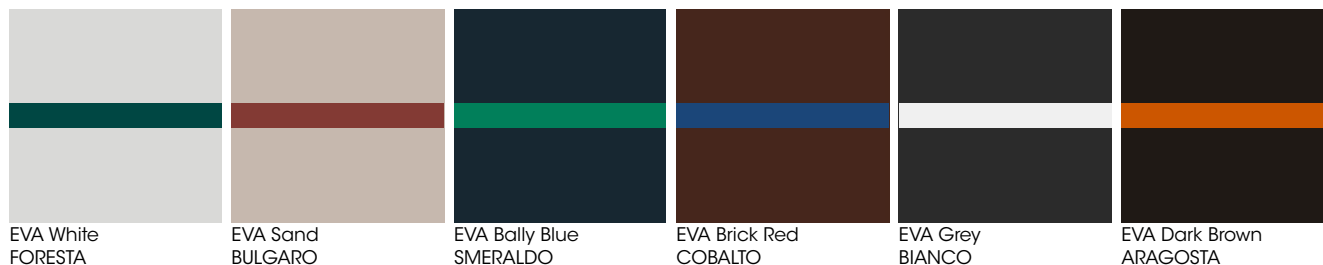

TESSUTO CUSCINO BAU'HOUSE/BAU'HOUSE CUSHION FABRIC/  
BAU'HOUSE STOFF KISSEN/TESSUTO COUSSIN BAU'HOUSE

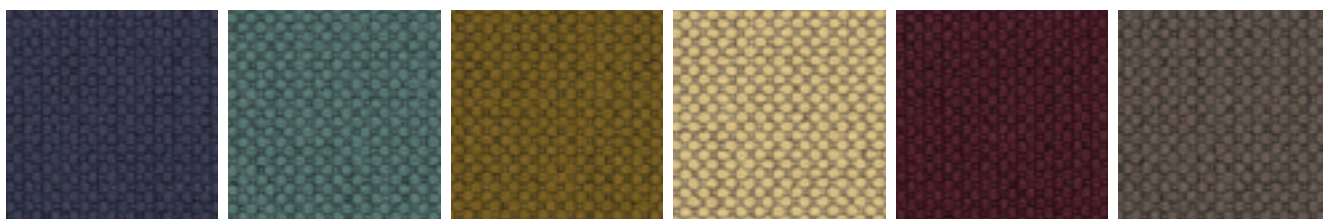

BLU NOTTE/  
DARK BLUE/  
DUNKEL BLAU/  
BLEU FONCÉ

GIADA/  
JADE/  
JADEGRÜN/  
VERT JADE

VERDE OLIVA/  
OLIVE GREEN/  
OLIVGRÜN/  
VERT OLIVE

GIALLO PAGLIERNIO/  
PALE YELLOW/  
STROHGELB/  
JAUNE PALLE

VIOLA/  
VIOLET/  
VIOLETT/  
VIOLET

FANGO/  
MUD/  
SCHLAMM GRÜN/  
BOUE

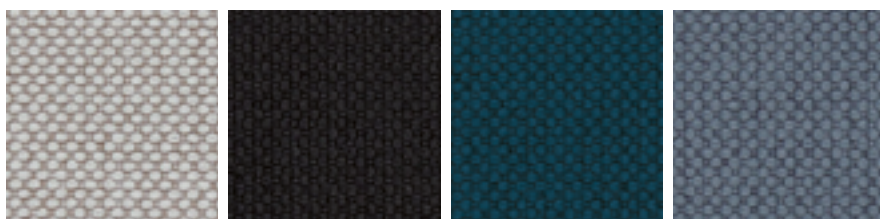

GHIACCIO/  
ICE-WHITE/  
EISGRAU/  
BLANC GLACÉ

NERO/  
BLACK/  
SCHWARZ/  
NOIR

OTTANIO/T  
EAL/  
BLAUGRÜN/  
BLEU-SARCELLE

CERULEO/  
CERULEAN/  
HIMMELBLAU/  
CÉRULÉEN

# FINITURE

FINISHES/FERTIGUNGEN/FINITIONS

---

## BEEHIVE



C8 - ARGENTO

C9 - CHAMPAGNE

D1 - BLU

D2 - BRONZE

D3 - STEEL

D4 - BRUNITO

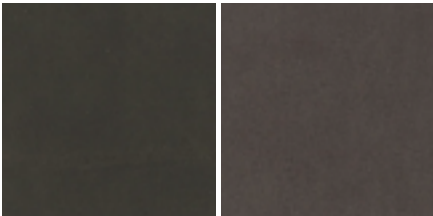

D6 - GREEN

D7 - TITANIUM

---

## MIGRA

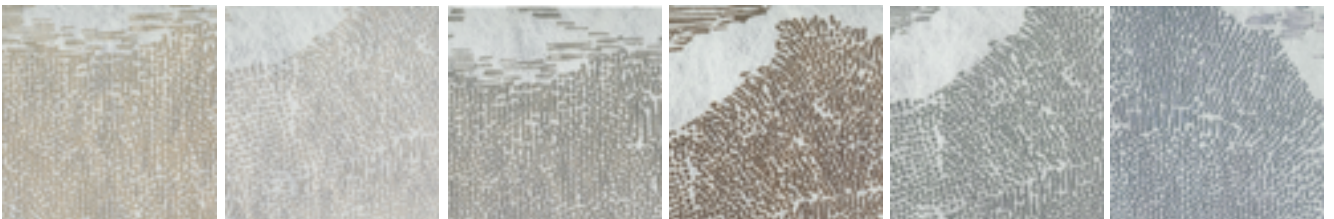

C1 - CHAMPAGNE

C2 - GRIGIO NEUTRO

C3 - GRIGIO CALDO

C4 - TORTORA

C5 - VERDE

C6 - AZZURRO



C7 - GRIGIO FREDDO

---

## STRATUM

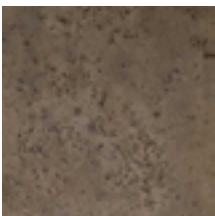

ANTICO IMPASTO  
ROMANO

---

## TRACE

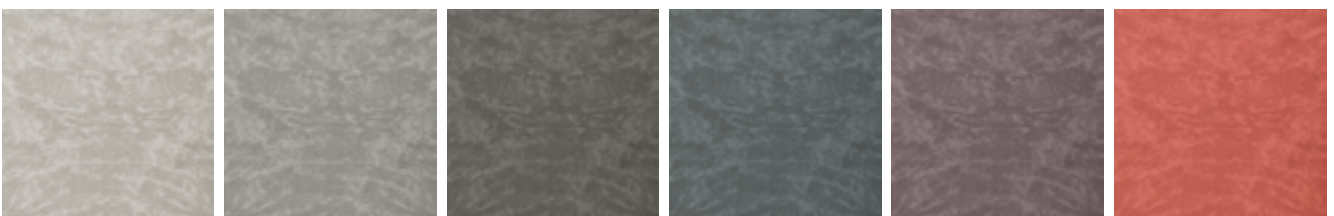

A3 - NACRE

A4 - OSTRICA

A8 - BASALTO

A6 - FLUORITE

A7 - AMETISTA

A5 - DIASPRO

---

PLAID CASHMERE ZIBELLINO/PLAID CASHMERE ZIBELLINO/  
ZIBELLINO KASCHMIR DECKE/PLAID EN CACHEMIRE ZIBELLINO

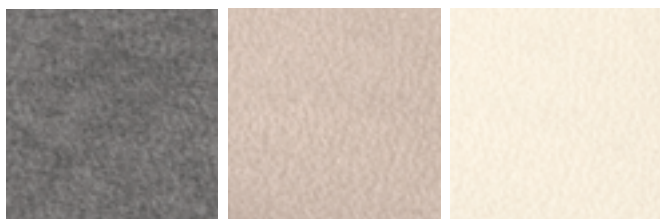

CA 01  
(GA272)

CA 02  
(GA272)

CA 03  
(GA272)

---

COLORI DISPONIBILI PER SET IN MONTONE/AVAILABLE COLOURS FOR MONTONE SET/  
VERFÜGBARE FARBEN FÜR MONTON-SET/COULEURS DISPONIBLES POUR SET MONTONE

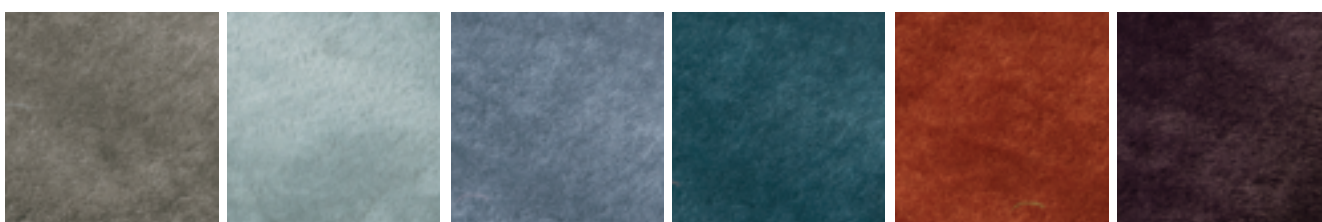

GRIS

ALOE

STORM

PAON

APRICOT

PRUNE

---

MONOGRAM

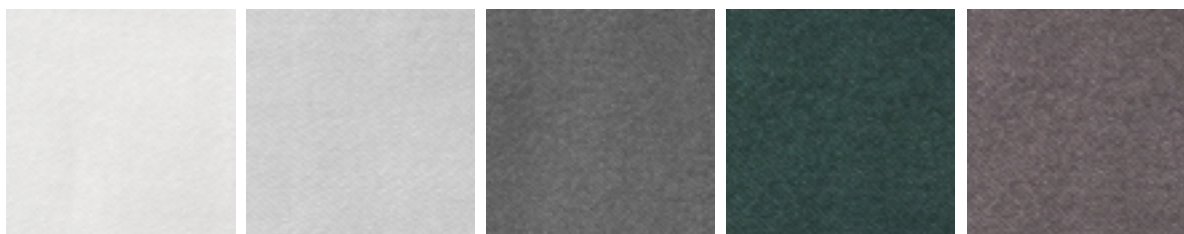

Co04

Co05

Co06

Co07

Co08

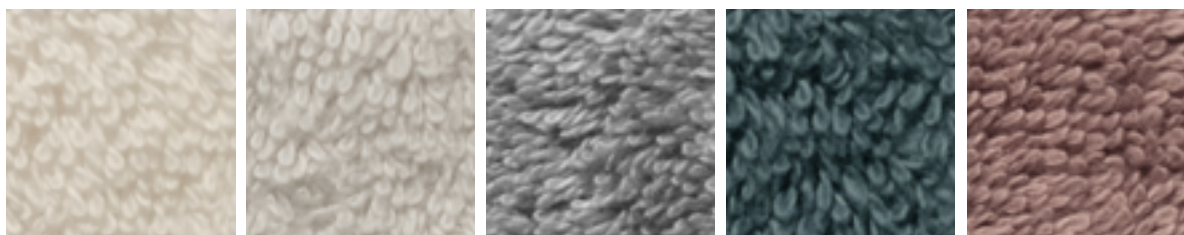

Sp01

Sp02

Sp03

Sp04

Sp05

---

THALINA

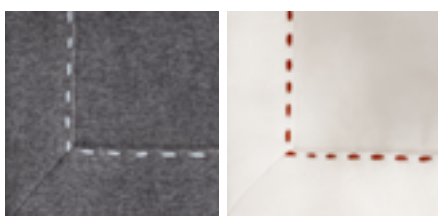

GRIS

ALOE

# FINITURE

FINISHES/FERTIGUNGEN/FINITIONS

COLORI DISPONIBILI PER TAPPETI/AVAILABLE COLOURS FOR RUGS/  
VERFÜGBARE FARBEN FÜR TEPPICHE/COULEURS DISPONIBLES POUR TAPIS



## PANOPEA

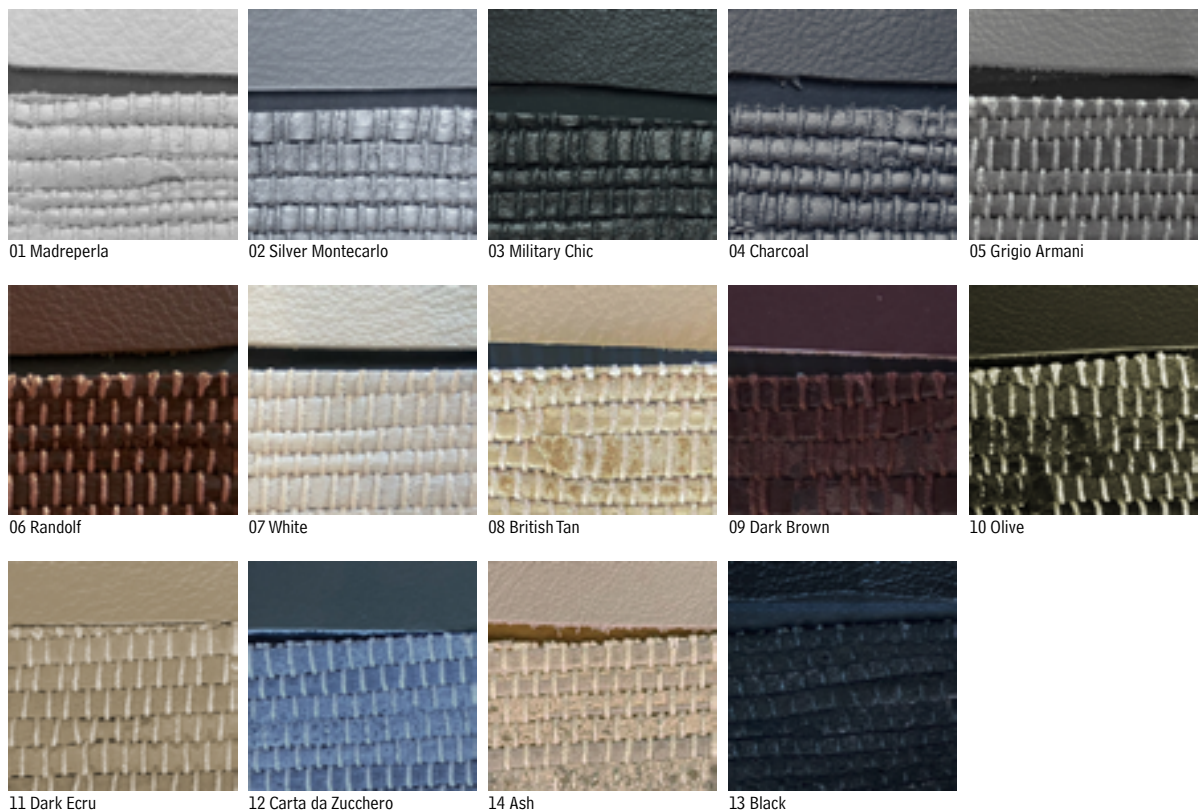

COLORI DISPONIBILI PER TAPPETI OPEN-AIR / AVAILABLE COLOURS FOR OPEN-AIR RUGS /  
VERFÜGBARE FARBEN FÜR OPEN-AIR TEPPICHE / COULEURS DISPONIBLES POUR TAPIS OPEN-AIR



## FINITURE / FINISHES

**NOTA**

Le immagini e i colori delle finiture sono indicativi, possono risultare leggermente alterati rispetto al reale.

**NOTE**

The images and the finishes colours are approximate, they can be slightly different from reality.

**ANMERKUNG**

Die Bilder und die Farben der Fertigungen sind approximativ und können von der Realität leicht verändert sein.

**NOTE**

Les images et les couleurs des finitions sont indicatives et peuvent être légèrement différentes par rapport au réel.

# LEGENDA

LEGEND/LEGENDE/LÉGENDE

---

**CE** Attesta la conformità del prodotto alle direttive europee  
Product in compliance with the European standard  
Produkt gemäß den europäischen Vorschriften  
Produit conforme aux directives européennes



Prodotto conforme alle normative vigenti per il mercato  
USA e Canada.  
Product designed to conform to  
U.S. and Canadian standards.  
Das Produkt entspricht den geltenden Normen für den  
Markt in den USA und Kanada.  
Produit conforme aux normes en vigueur pour le marché  
des États-Unis et du Canada.

**Energy label:**

Classe di efficienza energetica  
Energy rating  
Energiebewertung  
Classe énergétique





Giorgetti S.p.A.  
I 20821 Meda (MB)  
Via Manzoni 20  
T +39 0362 75275  
info@giorgetti.eu  
giorgetti.eu

#Giorgetti



© giorgetti spa April 2026  
giorgetti.eu

I diritti delle fotografie sono di proprietà degli autori e della Giorgetti S.p.A.  
È vietata la riproduzione anche solo parziale.

Giorgetti S.p.A. si riserva il diritto di apportare le modifiche necessarie e migliorative ai prodotti qui illustrati, in qualsiasi momento e senza obbligo di preavviso.

Le finiture riportate nella legenda dei singoli prodotti si riferiscono alla collezione Giorgetti aggiornata a settembre 2019.

*All photos are copyrighted material and all rights are reserved to the respective photographer and to Giorgetti S.p.A. Photo reproduction in whole or in part is prohibited.*

*Giorgetti S.p.A. reserves the right to make any necessary modifications and improvements to the products in these depictions, at any time and without prior notification.*

*The finishes specified in the legend of the single products refer to the Giorgetti collection up-to-date as of September 2019.*