

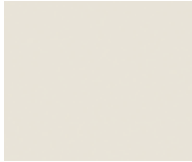

LACK  
matt und hochglanz



Bianco 10



Magnolia

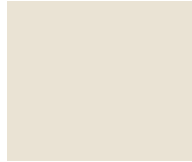

Canapa



Sand



Juta



Ombra



Visone



Creta



Castoro

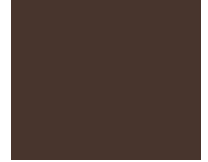

Caffè

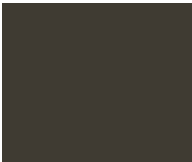

Terranova



Vinaccia



Amarena

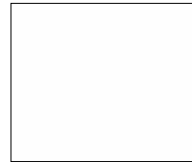

Artico

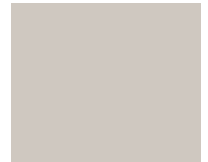

Grigio Corda



Ardesia

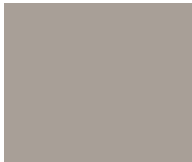

Silice



Ferro



Antracite



Nero



Oltremare



Salvia



Timo



Pervinca



Avio

**matt**



Dune



Terracotta



Zenzero

**Metallic matt**



Palladio



Piombo



Brown

---

LACK METALL



Ottone



Bronzo



Rame

## HOLZARTEN

### Eiche gefärbt



Avana



Argilla



Grigio

### Asteiche



Naturale

### Eiche Termot.



### Canaletto Nuss



Cuba



Carbone



Caramello

## MELAMIN



Sketch Sabbia



Sketch Roccia

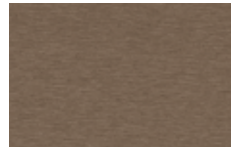

Sketch Tabacco



Bianco 10 Seta



Olmo Medio



Olmo Scuro



Econoce

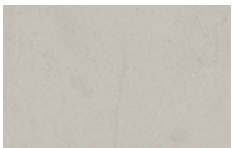

Loto Natura

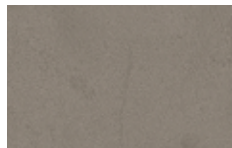

Loto Tortora

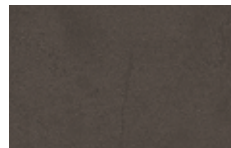

Loto Terra

## EPOXYDMETALLE



Palladio



Piombo

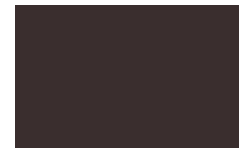

Brown

## GLÄNZENDES UND SATINIERTES LACKIERTES GLAS

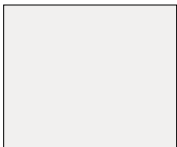

Bianco 10

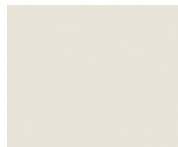

Magnolia



Grigio Corda



Canapa



Juta



Ardesia



Ombra



Ferro



Brown



Rosso Amarena

## GLAS

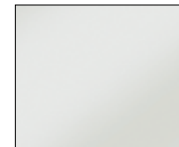

Transparent



Transparent Fumé



Stop-sol



Satiniert (auf Nachfrage)



# Inhaltsverzeichnis

## Preisliste ohne Mehrwertsteuer (Aktuellen MwSt.-Satz hinzufügen)

### KORPUS

<b>Modularität und Art der Wangen und Einlegeböden</b>	<b>Seite 4</b>
Wangen, Trennwände und Einlegeböden Tiefe 266 mm	12
Wangen, Trennwände und Einlegeböden Tiefe 330 mm	14
Wangen, Trennwände und Einlegeböden Tiefe 426 mm	16
<b>Hängewangen mit Wandbefestigung</b>	18
<b>Spezielle Einlegeböden mit variabler Tiefe</b>	22
<b>Als Borde verwendete Einlegeböden</b>	24
<b>Rückwände</b>	26
<b>Eckteile</b>	38
<b>Abschlusselemente</b>	44
<b>Überbauelemente</b>	46
<b>TV-Rückwände</b>	50
<b>Schwenkbarer und ausfahrbarer TV-Trägermechanismus</b>	54
<b>Folding TV-Paneele</b>	55
<b>“IR” SYSTEM</b>	56
<b>Kabeldurchführung</b>	57
<b>RASTER-Elemente</b>	60
<b>Trennelemente GHOST</b>	64
<b>Leiter</b>	65
<b>Elemente BOX</b>	66

### FRONTEN

<b>Aufliegende Fronten</b>	68
Aufliegende Schubladen, Front mit 20 mm Stärke	72
Aufliegende Schubladen, Front mit 35 mm Stärke	73
Drehtüren Breite 297 mm	74
Drehtüren Breite 447 mm	75
Drehtüren Breite 597 mm	76
Paar Drehtüren für Fach mit 720 mm Breite	77
Paar Drehtüren für Fach mit 870 mm Breite	78
Klapptüren nach unten / Klapptüren nach oben Höhe 236 mm	79
Klapptüren nach unten / Klapptüren nach oben Höhe 316 mm	80
HOLZ-Klapptür nach unten für Schreibpult, Höhe 316 mm	81
Klapptüren nach unten / Klapptüren nach oben Höhe 396 mm	82
HOLZ-Klapptür nach unten für Schreibpult, Höhe 396 mm	83
<b>Innenliegende Fronten</b>	84
Innenliegende Schubladen mit 20 mm starker Front	85
Klapptür nach unten/Klapptür nach oben mit 20 mm starker Front	86
<b>Türen SCRIGNO</b>	88
<b>Schiebetüren</b>	90

### ZUBEHÖR FÜR WANGEN

Ausziehbare Kleiderstange	<b>Seite 94</b>
Aktenhalterung	95

### DOPPELSEITIGES BÜCHERREGAL DOPPELSEITIG AUSGEFÜHRT

Stärke 20 mm	96
Stärke 35 mm	97
Drehbarer TV-Träger für doppelseitiges Element	100
	102

### BÄNKE MIT 60 MM STÄRKE

<b>Unterschränke für Modo</b>	104
	109
<b>Aufgesetzte Abdeckplatte</b>	140

### Modul-Abdeckplatte

<b>Eck-Unterteil</b>	142
	144

### BELEUCHTUNG

### SONDERANFERTIGUNGEN

Ausführungswandpaneele	146
Bearbeitungen	148
Kabeldurchführung	

### HOCHSCHRÄNKE

### KATALOGZUSAMMENSTELLUNGEN MODO

<b>Allgemeine Verkaufsbedingungen</b>	161
	211
	227

### Legende Übersetzung der Ausführungen

#### FINITURE

##### MATERICO

- Bianco 10 Seta
- Loto
- Sketch
- Olmo Medio
- Olmo Scuro
- Econoce

##### ROVERE TINTO

- Carbone
- Grigio
- Argilla
- Cuba
- Avana

##### ROVERE NODATO

- Caramello
- Naturale

##### ROVERE TERMOTRATTATO

- NOCE CANALETTO

#### AUSFÜHRUNGEN

##### → MELAMIN

- Bianco 10 Seide
- Loto
- Sketch
- Ulme Hell
- Ulme Dunkel
- Nußoptik

##### → GEFÄRBTE EICHE

- Carbone
- Grigio
- Argilla
- Cuba
- Avana

##### → ASTEICHE

- Caramello
- Naturale

##### → EICHE WÄRMEBEHANDELT

- CANALETTO NUSS

**SÄMTLICHE MASSE DER VORLIEGENDEN PREISLISTE SIND IN MILLIMETERN UND DIE PREISE IN EURO AUSGEDRÜCKT.**

## Technische Merkmale

### **WANGEN – TRENNWÄNDE – EINLEGEBÖDEN**

Sie werden mit Holzspanplatten\* Stärke 30 mm mit synthetischer Beschichtung auch matt lackiert und Metall.

### **RASTER - EINLEGEBÖDEN - RÜCKWÄNDE**

Sie werden mit Holzspanplatten\* Stärke 15 mm mit synthetischer Beschichtung auch matt lackiert und Metall.

### **GLASEINLEGENBÖDEN**

Transparentes Glas Stärke 10 mm.

### **GHOST**

Aus transparentes Glas Stärke 8 mm oder Blech Stärke 3 mm und matt lackiert.

### **BOX-TÜREN**

Sie werden mit Holzspanplatten\* Stärke 15 mm mit synthetischer Beschichtung matt lackiert oder Metall hergestellt. Sie sind an der den Scharnieren gegenüberliegenden Kante auf ganzer Höhe entsprechend geformt, um das Öffnen zu erleichtern.

### **HOLZFRONTEN - ZWEISEITIGE PLATTEN**

Sie werden mit Holzspanplatten\* Stärke 20/35 mm mit synthetischer Beschichtung auch matt, hochglanz lackiert und Metall oder mit lackiertem Holz furnier hergestellt. Die Ausführung „Hochglanzfront“ bezieht sich auf die Außenseite und jeweiligen Hochglanzkanten, während die Innenseite mit der entsprechenden Farbe in matt lackierter Ausführung geliefert wird.

### **GLASFRONTEN**

Sie bestehen aus einem Aluminiumrahmen mit versenkter oder in das Profil eingelassener Griffleiste mit matt lackierter, metalllackierter oder epoxidbeschichteter Oberfläche in den Farben Piombo, Braun oder Palladium, 4 mm starkem gehärtetem Glas, transparent oder transparent getönt (Scrigno-Tür), glänzend und satiniert lackiert oder Stop-Sol (Türen 53 x 20 mm) und transparent, transparent getönt und Stop-Sol (45 x 20 mm).

### **SCHARNIERE - BESCHLÄGE**

Scharniere und Beschläge aus vernickeltem Metall mit 90°-Öffnungswinkel für Holzdrehtüren St. 20, horizontal, vertikal und in der Tiefe einstellbar. Bei Drehtüren sind auf Anfrage 180°-Scharnieren erhältlich. Die Scharniere sind C.A.T.A.S.-zertifiziert mit Dauerprüfungen mit 80.000 Öffnungen (UNI 10715/99, Abs. 10.4).

### **SCHUBLADENINNENTEIL**

Stärke 12 mm und BODEN Stärke 8 mm aus \*Holzspanplatten mit Beschichtung Sketch Roccia.

### **FÜHRUNGEN FÜR SCHUBLADEN**

SCHUBLADEN B 450 – 600

Verdeckte Führung mit Vollauszug TANDEM mit Endanschlag und dynamischer Belastung bis 30 kg. Verschleißarme Laufrollen aus Kunststoff sorgen für nahezu schwebendes Gleiten.

Aushängesicherung, vertikale Verstellung und Neigungsverstellung der Front sind in das System integriert.

Führungen für Push-Pull-Öffnung mit in die Führungen integrierter Synchronisation und Tiefenverstellung.

Führungen zum Öffnen mit Griff oder Profil und in die Führung integriertes Dämpfungssystem „BLUMOTION“ für sanftes und leises Schließen.

SCHUBLADEN B 900- 1200 – 1500

Verdeckte Führungen mit Vollauszug „MOVENTO“ mit Endanschlag und Aushängesicherung, dynamischer Belastung bis 40 Kg mit hoher Stabilität und minimalen Absenkwerten. Die verschleißarmen Laufrollen aus Kunststoff im Wagen und die Synchronisation der Gleitführungen und der Wagen sorgen für schwebende Laufeigenschaften.

Mit MOVENTO kann die Front nicht nur in Höhe und Neigung, sondern auch seitlich und bei Push-Pull-Öffnung auch in der Tiefe verstellt werden.

Führungen für Push-Pull-Öffnung mit in die Führungen integrierter Synchronisation und Tiefenverstellung.

Führungen zum Öffnen mit Griff oder Profil mit automatischer Schließung und in die Führungen integriertem Stabilisator (sofern vorgesehen).

### **KORPUSEN FÜR UNTERTEILE MIT SCHUBLADEN/KLAPPTÜR NACH UNTEN MODO**

Sie werden mit Holzspanplatten\* Stärke 20 mm für Seitenteile, Boden, Deckplatten oder 40 mm für Trennwände und Innentrennwände hergestellt. mit synthetischer Beschichtung auch matt, hochglanz lackiert und Metall oder lackiertem Holz furnier.

Inneninlegeböden aus transparentem gehärtetem Glas Stärke 6 mm.

Rückwände aus mitteldichte \*Holzspanplatten Stärke 4 mm mit synthetischer Beschichtung auch matt lackiert oder Metall

Hochglanzkorpus von Elementen mit Tür bezieht sich auf die Außenseite der Seitenteile und die umfangsseitigen Kanten. Die Innenseite und die Rückwände werden mit der entsprechenden matt lackierten Färbung geliefert, während für die Elemente mit Innenschublade stets die Ausführung tramato Juta.

Unterschranke und Hängeelemente, Tiefe 546 und 450 mit Fach L 900, sind mit einer metallischen Stützstange um einer Verformung der Platte vorzubeugen.

## TV-RÜCKWÄNDE

Sind aus \*Holzspanplatten hergestellt Stärke 20 mm mit synthetischer Beschichtung auch matt, hochglanz lackiert und Metall oder lackiertem Holz furnier.

Sie sind auf der Rückseite mit einem Eisenrahmen ausgestattet, der für die Befestigung von Bügeln (Vesa) für aufgehängte Fernseher geeignet ist und auch ihre Befestigung an den Wänden ermöglicht.

## FOLDING-PANEELE FÜR TV

Sind aus \*Holzspanplatten hergestellt Stärke 20 mm mit synthetischer Beschichtung auch matt, hochglanz lackiert und Metall oder lackiertem Holz furnier mit Folding-Bearbeitung für Gesamtstärke 70 mm.

Sie sind auf der Rückseite mit einem Eisenrahmen ausgestattet, der für die Befestigung von Bügeln (Vesa) für aufgehängte Fernseher geeignet ist und auch ihre Befestigung an der Wand ermöglicht.

## DOPPELSEITIGES DREHPLATTEN FÜR TV

Sind aus \*Holzspanplatten hergestellt Stärke 15 mm mit synthetischer Beschichtung auch matt, hochglanz lackiert und Metall oder lackiertem Holz furnier.

Ausgestattet mit internem Metall-Stützrahmen mit Teflon-Buchsen für eine perfekte Rotation.

## BÄNKE UND BORDE ST60

Sind aus \*Holzspanplatten hergestellt Stärke 60 mm mit synthetischer Beschichtung auch matt, hochglanz lackiert und Metall oder lackiertem Holz furnier.

## LACKIERUNG

Die auf Eschendekor matt lackierten Ausführungen sind mit Acryl-Polymerisation ausgeführt. Die auf weißer Melamin-Beschichtung matt und hochglänzend lackierten Ausführungen sind mit Polyurethan-Polymerisation gefertigt, während die Holz ausführungen mit UV-Polymerisation ausgeführt wurden. Die verwendeten lackierten Produkte besitzen einen hohen Feststoffgehalt.

## FARBVERÄNDERUNGEN

Die Holzdekor- und lackierten Ausführungen unterliegen bei längerer Sonnenlicht-Aussetzung einer natürlichen Farbveränderung. Im Falle von Ergänzungen von Oberflächen können sich die Farbtöne unterscheiden. Die Farbdifferenzen sind kein Grund für Reklamationen.

## MASERUNGSRICHTUNG

Struktur: (Seitenteile, Trennwände, Rückwände) Melamin und Holzarten mit horizontaler Maserung - (Einlegeböden) Melamin und Holzarten mit horizontaler Maserung. Fronten und Rückwände für TV: Melamin mit horizontaler Maserung bis 1916 mm Höhe. Holzarten mit horizontaler Maserung für gefärbte Eiche und vertikaler Maserung für Eiche Wärmebehandelt.

## BEDIENUNG UND PFLEGE

Die Produkte sind nicht für einen Gebrauch im Freien geeignet, da die Oberflächen bei einem längeren Kontakt mit Wasser oder anderen Flüssigkeiten Schaden nehmen können. Der Kontakt mit heißen Oberflächen kann das Produkt beschädigen. Für die Reinigung von Glasscheiben und Spiegeln ein weiches Tuch mit Glasreiniger verwenden, während für die anderen Oberflächen ein angefeuchtetes Tuch empfohlen wird. Es wird empfohlen, auf keinen Fall Scheuermittel, Lösungsmittel, Verflüssiger, Alkohol oder aggressive Produkte im Allgemeinen zu verwenden.

- Die verwendeten Lacke entsprechen der EU-Bestimmung EN71 und enthalten lichtstabile Pigmente.

## ENTSORGUNG

Am Ende des Gebrauchs dürfen die Möbel nicht in der Umwelt entsorgen werden, sondern sie müssen bei der kommunalen Entsorgungsstelle abgegeben werden.

\*Komponenten aus Holz und Derivate erfüllen die Anforderungen der Normen E1-TSCA-CARB-UBA.

- Abrieb- und Verschleißfestigkeit: Testniveau 5.

- Kratzfestigkeit: Testniveau 4.

- Lichtbeständigkeit: Testniveau 5.

# Modularität und Wangen-Typen

## MODULARITÄT WANGEN

**A** Bodenwangen    **B** Aufgesetzte Wangen  
Wangen mit aufgesetztem Einlegeboden

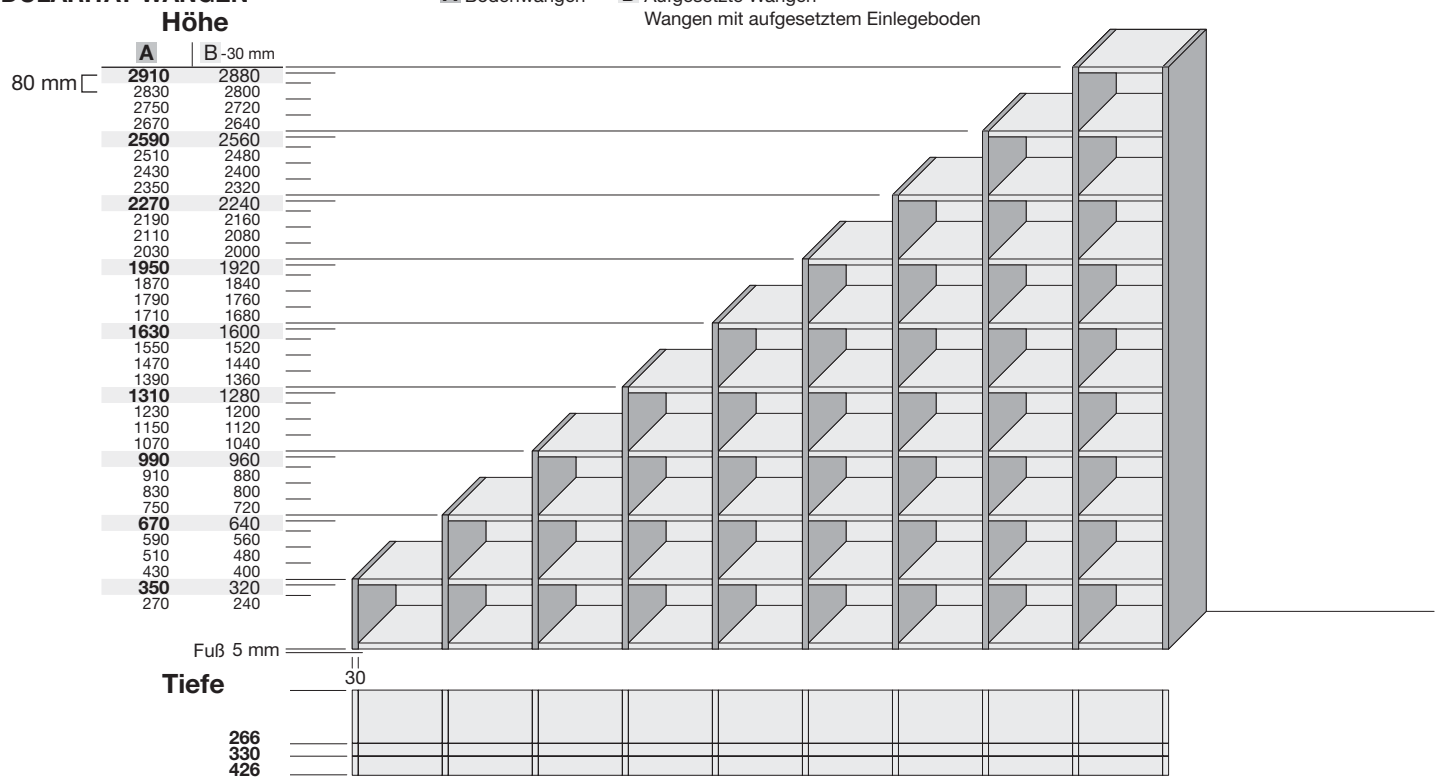

## INNENTRENNWÄNDE ZWISCHEN ZWEI EINLEGEBÖDEN

### Höhe

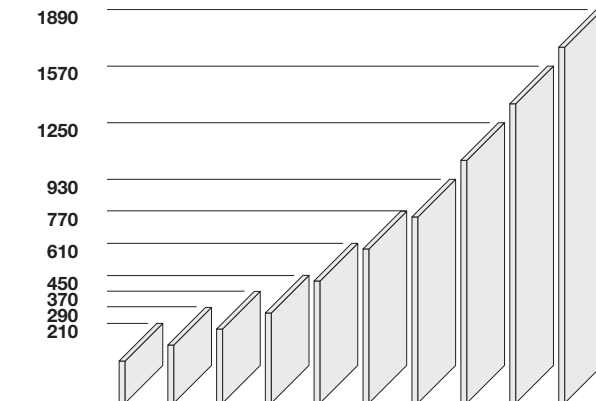

### Stärke

30

### Tiefe

266  
330  
426

246  
310  
406

Tiefe mit  
Rückwand

### Abstände

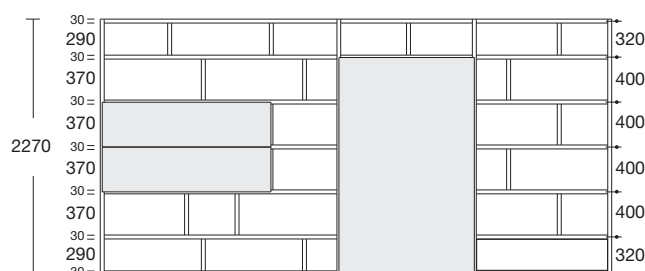

930

610

450

370

290

210

15

224  
288  
384

204  
268  
364

Tiefe mit  
Rückwand

### Abstände

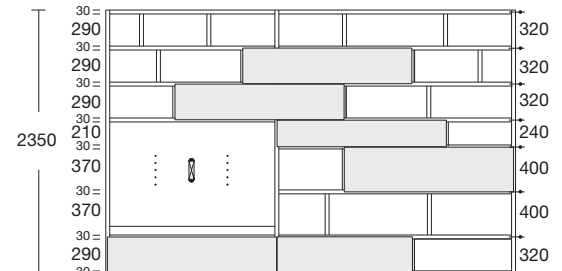

Der Abstand 80 mm in der Höhe erlaubt die freie Positionierung von Türen und Schubladen mit abweichender Modularität in der Höhe (ein Vielfaches von 240 320 400 mm)

# Modularität und Wangen-Typen

## WANGENTYP

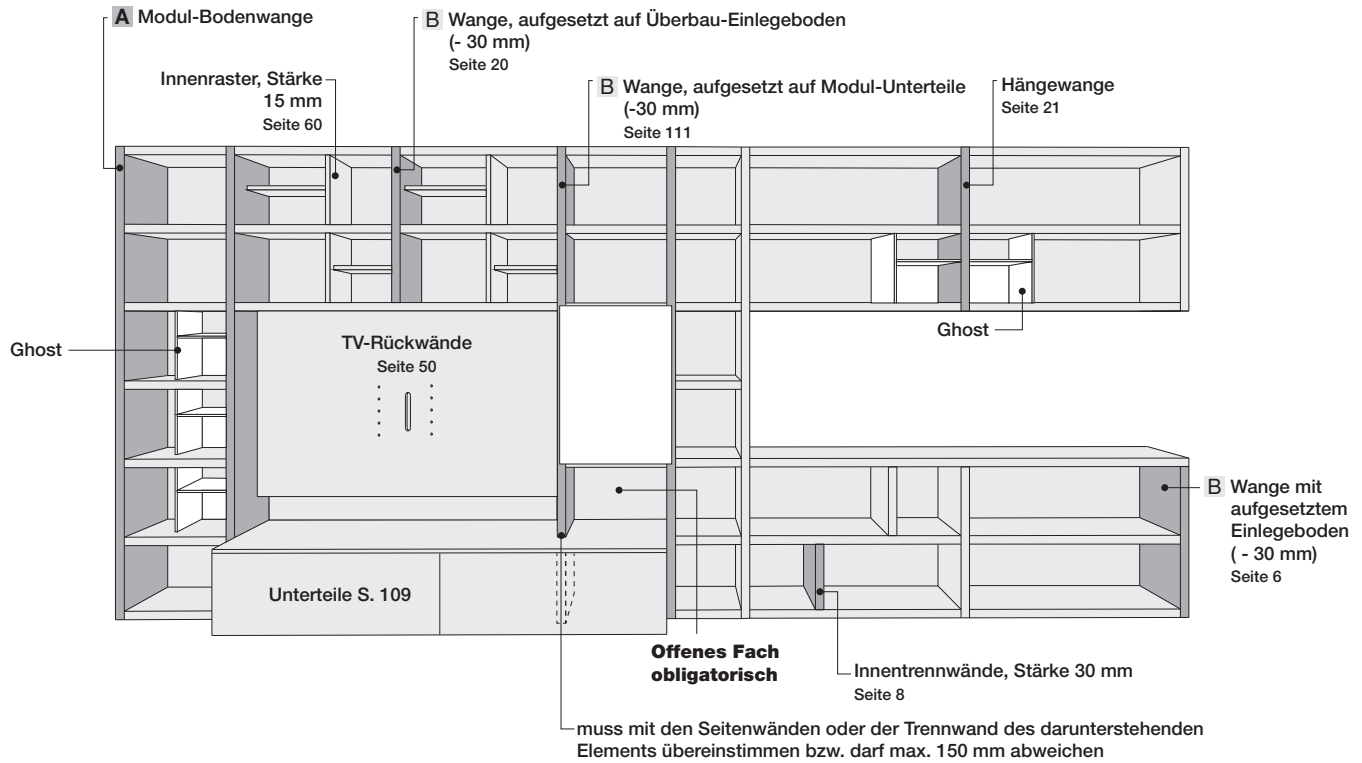

## BOHRSCHEMEN FÜR WANGEN (Durchmesser der Sichtbohrungen 3 mm)

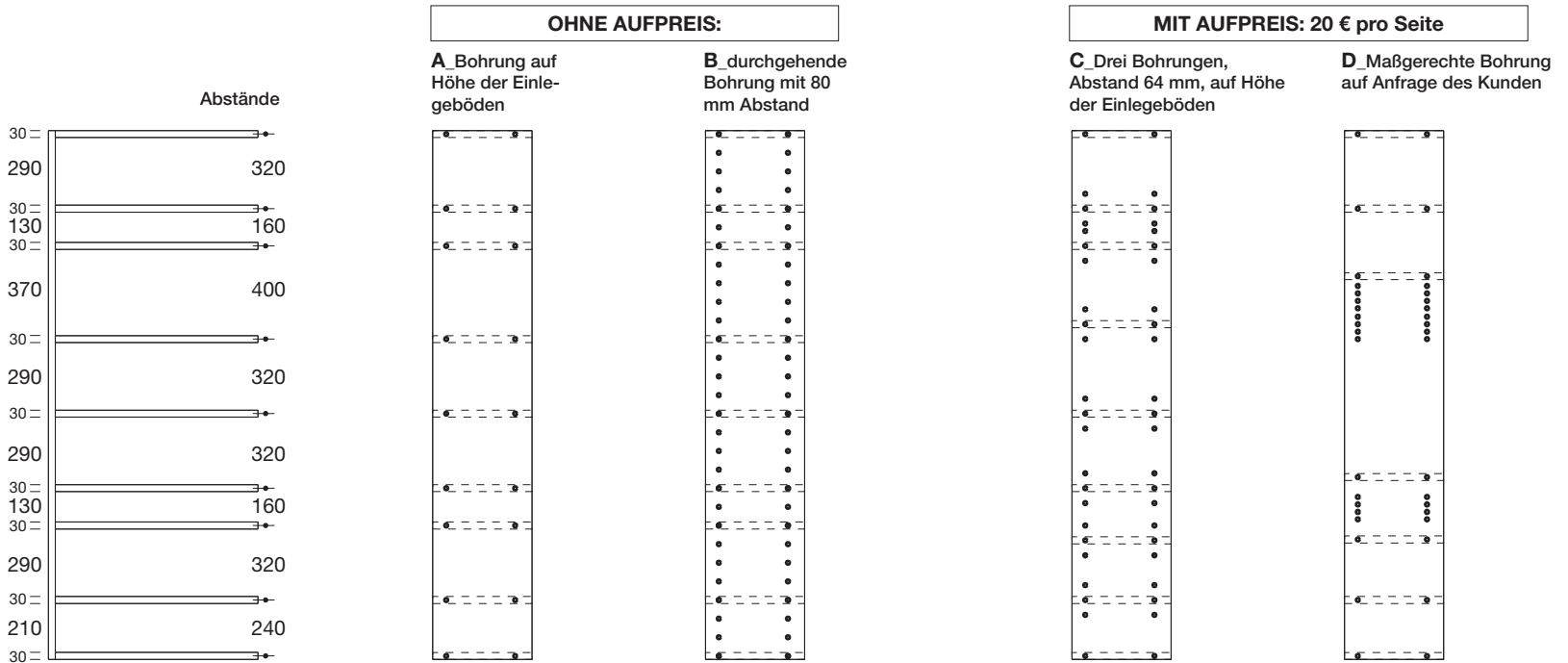

Serienmäßige Wangen und Innentrennwände sehen die Bohrung auf Höhe der verbundenen Bauteile (Einlegeböden, Fronten und Rückwände) vor.

Die Wangen werden, vorbehaltlich anderweitiger Anfragen, mit der Bohrung A geliefert.

Wangen und Innentrennwände werden bereits mit vormontierten Metallteilen geliefert (Bodenhalter und Rückwandhalter). In diesem Fall besitzen die Wangen und die Innentrennwände nicht die vormontierten Beschläge.

Zulässige Abweichungen für die Wangenmontage: + 40 mm in Breite (für den Abschluss der letzten Seitewand)  
 + 10 mm in Höhe für Abdeckplatte  
 + 30 mm in Höhe für Abdeckplatte mit ZWEISEITIGER WANGE

Mit Bohrungen A  
 Mit Bohrungen B C D

# Modularität und Einlegeböden-Typen

## Modularität und Einlegeböden-Typen

Die Bücherregal-Säulen sind serienmäßig mit 30 mm starken Holzeinlegeböden mit verdeckten mechanischen Anschlüssen ausgestattet.

Auf Wunsch sind 10 mm starke Glaseinlegeböden mit sichtbaren Halterungen oder 15 mm starke Holzeinlegeböden mit verdeckten mechanischen Verbindungen erhältlich.

Glaseinlegeböden Stärke 10 mm

Holzeinlegeböden Stärke 15 mm

Holzeinlegeböden Stärke 30 mm

Holzeinlegeböden Stärke 30 mm

Holzeinlegeböden Stärke 30 mm mit Innentrennwänden

Vorn um 86 mm oder 66 mm zurückspringend für Fächer mit Rückwand

Vorn 42 mm zurückspringend im Vergleich zu den Wangen

Bündig mit den Wangen abschließend

Vorn um 96 mm oder 64 mm zurückspringend

Bündig mit den Wangen abschließend

Tiefe:  
340 mm  
244 mm  
180 mm

Tiefe:  
384 mm  
288 mm  
224 mm

Tiefe:  
426 mm  
330 mm  
266 mm

Tiefe 330 auf 426 mm  
Tiefe 266 auf 330 mm

Tiefe:  
426 mm  
330 mm  
266 mm

Tiefe der Einlegeböden pro Rückwand:  
- 20 mm mit Reduzierung auf der Rückseite

Tiefe der Einlegeböden pro Rückwand:  
- 20 mm mit Reduzierung auf der Rückseite

Tiefe der Einlegeböden pro Rückwand:  
- 20 mm mit Reduzierung auf der Rückseite

Innenliegende Rückwände zwischen zwei Einlegeböden

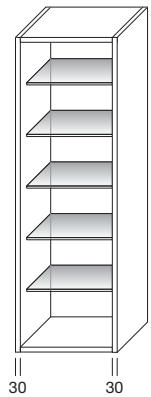

Breiten:  
270  
420  
570  
720  
870

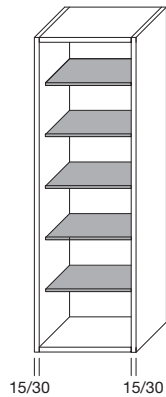

Breiten:  
A B C  
120 127 135  
270 277 285  
420 417 435

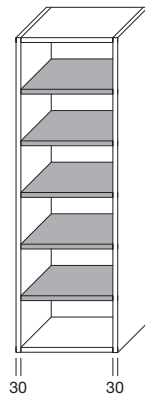

Breiten:  
270  
420  
570  
720  
870

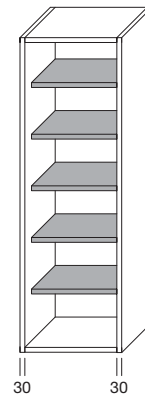

Breiten:  
270  
420  
570  
720  
870

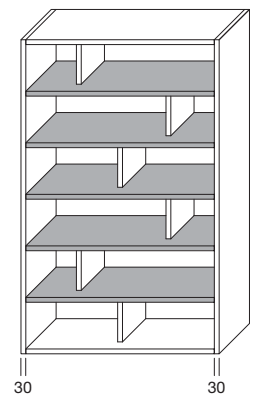

Breiten:  
1170  
1470  
1770  
2070  
2370

## ABDECKPLATTEN-TYPEN

Abdeckplatte Typ A mit Modulbreite und VERDECKT angebrachter mechanischer Verbindung

Abdeckplatte A

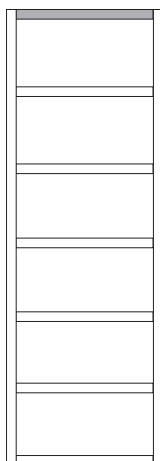

Abdeckplatte Typ B (+ 30 mm), aufliegend auf einer Wange, mit VERDECKTER mechanischer Verbindung

Mechanische, verdeckt angebrachte Verbindung

Abdeckplatte B

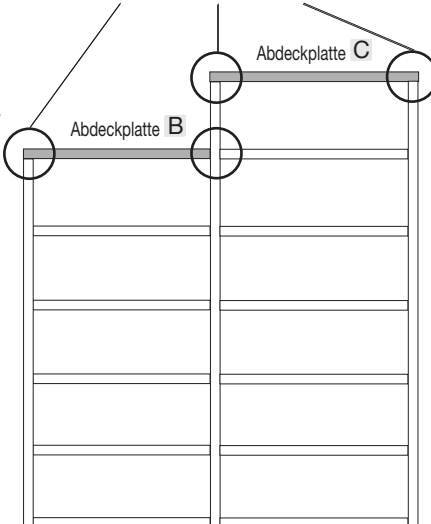

Abdeckplatte C

Abdeckplatte Typ C (+ 60 mm), aufliegend auf zwei Wangen, mit VERDECKTER mechanischer Verbindung

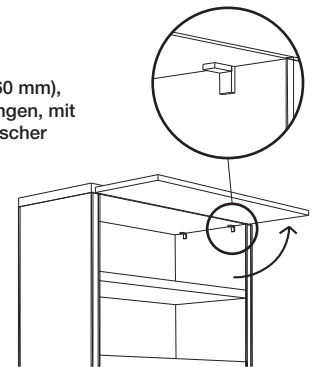

für die Abdeckungen B / C  
Im Fall von Klapptüren nach oben sind Sicherheitsabdeckungen vorgesehen.

## EINLEGEBOEDEN-TYPEN

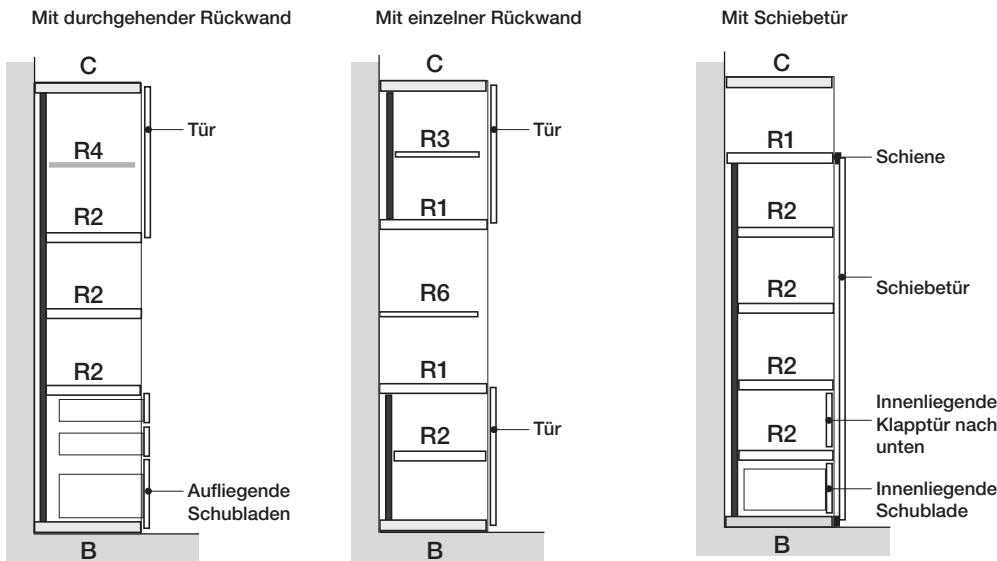

### Stärke 30 mm

Einlegeböden mit mechanischer, verdeckt angebrachter Verbindung mit Endstopper

C Abdeckplatte

R1 Bündiger Moduleinlegeboden

R2 Schmalere Einlegeboden für durchgehende Rückwand

B Unterteil mit 5 mm-Fuß, inklusive mechanischer Verbindung mit Sichtbohrungen

### STÄRKE 15 mm

Einlegeböden mit mechanischer, verdeckt angebrachter Verbindung mit Endstopper

R3 Zurückspringender schmaler Einlegeboden für durchgehende Rückwand

R6 Vorn zurückspringender Einlegeboden

### STÄRKE 10 mm

Einlegeböden mit sichtbaren Halterungen

R4 Glaseinlegeboden, Tiefe: 340 244 180 mm

Einlegeboden, Stärke 15 mm, mit Endstopper



Einlegeboden, Stärke 30 mm, mit Endstopper



Unterteil mit verstellbaren Füßen

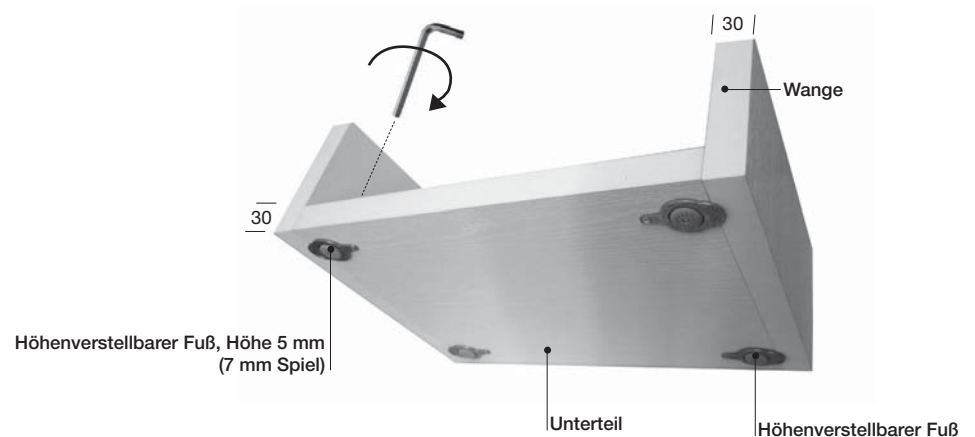

**Hinweis:** Die Einlegeböden der Wangen sind für das Tragen von in Wohnungen üblichen, leichten Materialien und Büchern gedacht. Die Tragfähigkeit beträgt 10 kg pro laufenden Meter, gleichmäßig verteilt. Die 870 mm breiten Einlegeböden unterliegen einer Durchbiegung von wenigen Millimetern: Für konzentrierte Gewichte Böden mit geringeren Breiten benutzen.

## Fächerbreite 270 - 420 - 570 - 720 - 870 mm (optional mit Innentrennwänden)

Diese Fächer bestehen aus Unterteil, Abdeckplatte und SELBSTTRAGENDEN Einlegeböden.

**Bei durchgehenden Rückwänden werden die Trennwände und Einlegeböden mit 15 und 30 mm Stärke um 20 mm in der Tiefe reduziert.**

Es ist unerlässlich, hinter Tür oder Schublade Rückwände vorzusehen, gegebenenfalls auch bündig abschließende Innentrennwände mit 30 mm Stärke.

Innentrennwände mit 15 mm Stärke haben eine max. Höhe von 930 mm (3 Module à 290 mm).

Innentrennwände mit 30 mm Stärke haben eine max. Höhe von 1890 mm (6 Module à 290 mm).

### FÄCHER MIT TRENNWÄNDEN STÄRKE 30 mm

Abstände Standardbreiten **A**: 120 - 270 - 420 - 570 - 720 - 870 mm (für Fächer zwischen zwei Seiten- oder Trennwänden mit 30 mm Stärke)

Zurückspringende Trennwand, Stärke 30 mm:

- Tiefe 330 auf 426 mm

- Tiefe 266 auf 330 mm

- die Tiefe 266 mm sieht immer bündige

Trennwände vor

Aufteilung der Innenflächen mit  
Trennwänden, Stärke 30 mm

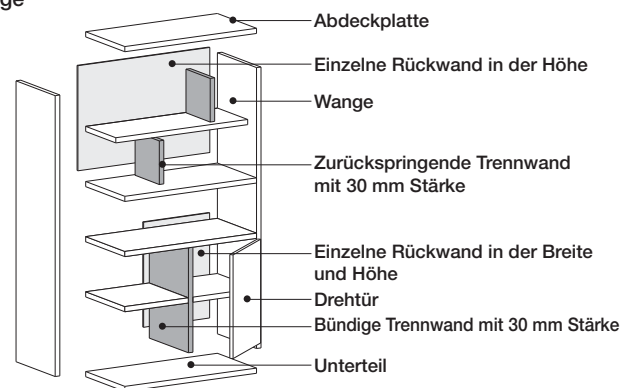
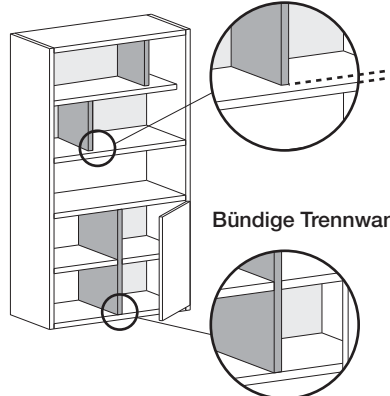
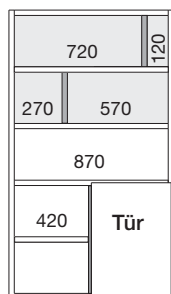

Die Unterteilung mit 30 mm starken Trennwänden folgt den Regeln der nachstehend angeführten breiteren Fächer.

Die Fächer können mit durchgehender Rückwand oder ohne, mit einzelner Rückwand in der Höhe oder, bei vorhandenen Innentrennwänden, in der Breite versehen sein.

### FÄCHER MIT TRENNWÄNDEN STÄRKE 15 mm

Abstände Standardbreiten **X**: 127 - 277 - 427 mm (für Fächer zwischen einem Seitenteil oder einer Trennwand mit 30 mm Stärke und einer Trennwand mit 15 mm Stärke)

Abstände Standardbreiten **Y**: 135 - 285 - 435 mm (für Fächer zwischen zwei Trennwänden mit 15 mm Stärke)

Zurückspringende Trennwand, Stärke 15 mm:

- Tiefe 384 auf 426 mm

- Tiefe 288 auf 330 mm

- Tiefe 224 auf 266 mm

Aufteilung der Innenflächen mit  
Trennwänden, Stärke 15 mm

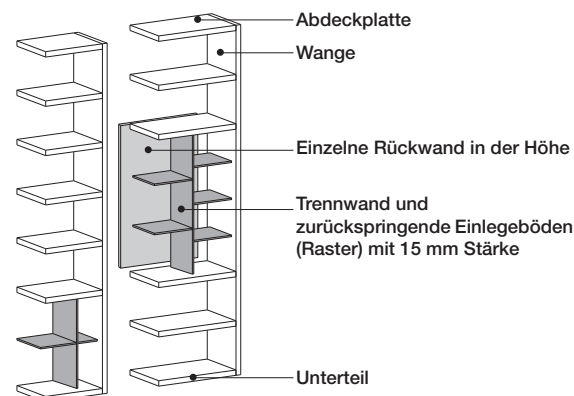
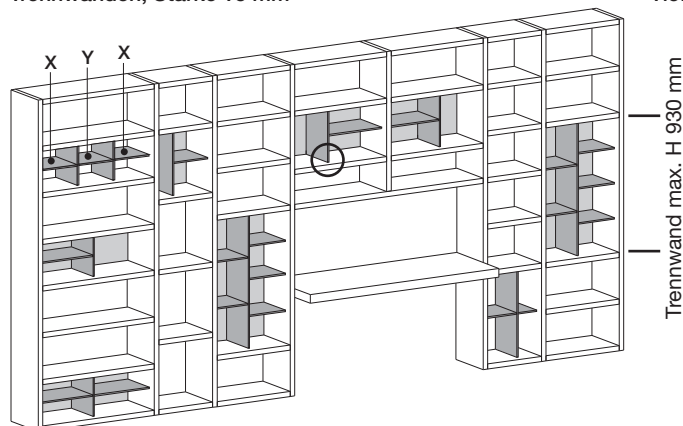

Die Unterteilung des Faches kann durch Trennwände, Stärke 15 mm, erfolgen, die um 42 mm im Vergleich zur Vorderkante zurückspringen.

Die mit 15 mm starken Innentrennwänden geschaffenen Fächer können ausschließlich mit Moduleinlegeböden mit 15 mm Stärke und gleicher Tiefe sowie einer max. Breite von 435 mm vervollständigt werden.

## Fächerbreite 1170 - 1470 - 1770 - 2070 - 2370 mm (obligatorisch mit Innentrennwänden)

Für die Realisierung dieser Fächer ist das Vorhandensein von Innentrennwänden (30 oder 15 mm Stärke) zwischen Unterteil, Einlegeböden und Abdeckplatte, positioniert in den Abständen der Standardbreiten, erforderlich.

**Bei durchgehenden Rückwänden werden die Trennwände und Einlegeböden mit 15 und 30 mm Stärke um 20 mm in der Tiefe reduziert.**

Die mit Innentrennwänden versehenen Fächer können mit oder ohne Rückwand bzw. mit einzelnen Rückwänden in der Höhe und Breite ausgestattet sein.

Es ist unerlässlich, hinter Tür oder Schubladen Rückwände vorzusehen, gegebenenfalls auch bündig abschließende Innentrennwände mit 30 mm Stärke.

Innentrennwände mit 15 mm Stärke haben eine max. Höhe von 930 mm (3 Module à 290 mm).

Innentrennwände mit 30 mm Stärke haben eine max. Höhe von 1890 mm (6 Module à 290 mm).

### FÄCHER MIT TRENNWÄNDEN STÄRKE 30 mm

Abstände Standardbreiten **A**: 120 - 270 - 420 - 570 - 720 - 870 mm (für Fächer zwischen zwei Seiten- oder Trennwänden mit 30 mm Stärke)

Aufteilung der Innenflächen mit Trennwänden, Stärke 30 mm

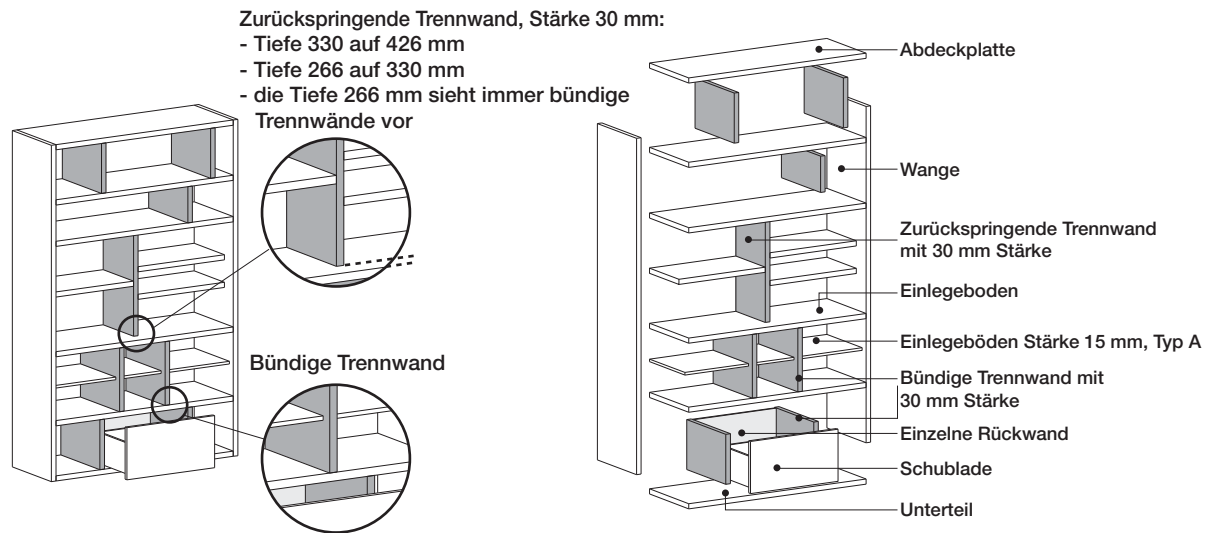
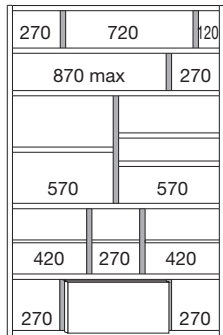

Die Unterteilung des Faches kann durch Trennwände, Stärke 30 mm, mit gleicher Tiefe der Einlegeböden oder zurückspringend im Vergleich zur Vorderkante, erfolgen.

Die mit 30 mm starken Innentrennwänden geschaffenen Fächer können mit Moduleinlegeböden mit 15 mm Stärke (zurückspringend um 42 mm) oder 30 mm Stärke (bündig oder zurückspringend) vervollständigt werden.

### FÄCHER MIT TRENNWÄNDEN STÄRKE 15 mm

Abstände Standardbreiten **X**: 127 - 277 - 427 - 577 mm (für Fächer zwischen einem Seitenteil oder einer Trennwand mit 30 mm Stärke und einer Trennwand mit 15 mm Stärke)

Abstände Standardbreiten **Y**: 135 - 285 - 435 mm (für Fächer zwischen zwei Trennwänden mit 15 mm Stärke)

Aufteilung der Innenflächen mit Trennwänden, Stärke 15 mm

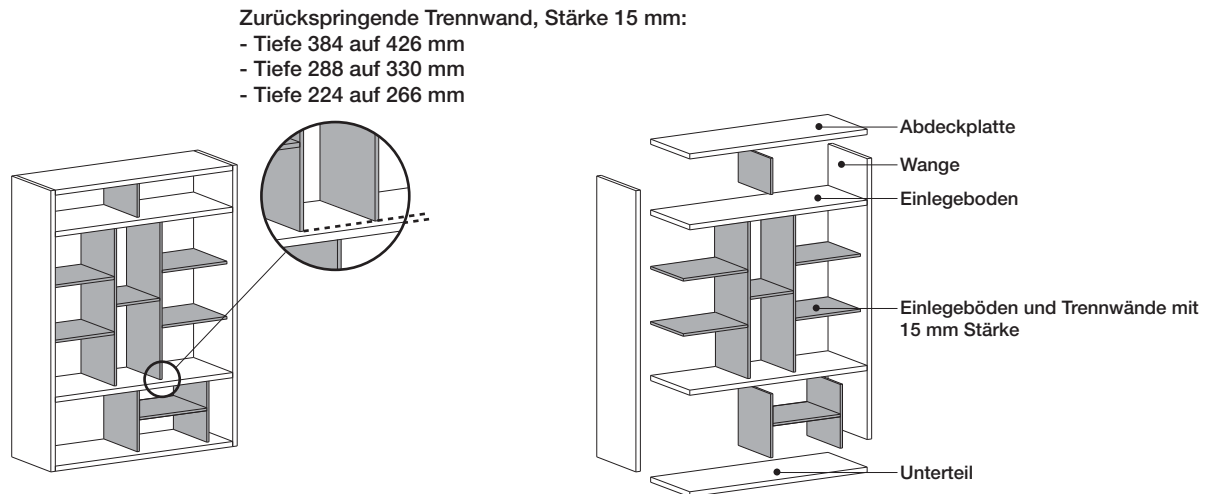
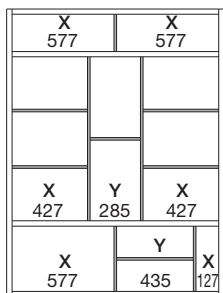

Die Unterteilung des Faches kann durch Trennwände, Stärke 15 mm, erfolgen, die um 42 mm im Vergleich zur Vorderkante zurückspringen.

Die mit 15 mm starken Innentrennwänden geschaffenen Fächer können ausschließlich mit Moduleinlegeböden mit 15 mm Stärke und gleicher Tiefe sowie einer max. Breite von 435 mm vervollständigt werden.

# Fächerbreite 1170 - 1470 - 1770 - 2070 - 2370 mm

## POSITIONIERUNG DER TRENNWÄNDE

Die Trennwände müssen so positioniert werden, dass die max. Breite des Fachs 870 mm beträgt und die Abweichung mit den oberen oder unteren Trennwänden nicht größer als 570 mm ist.

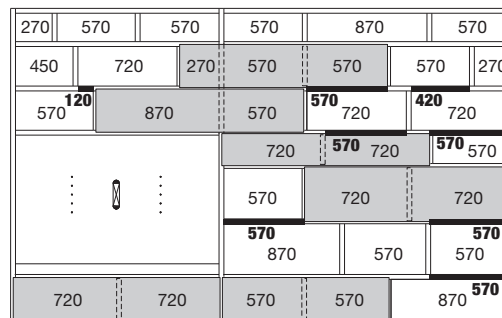

## DURCHGEHENDE RÜCKWÄNDE FÜR FÄCHER Breite 1170 - 1470 - 1770 - 2070 - 2370 mm siehe S. 26

Offene Zusammenstellungen ohne jede Rückwand müssen an der Wand oder Decke befestigt werden.

Die Modulbreite 1170 mm sieht Rückwände mit der gleichen Breite des Faches in allen Modulhöhen vor.

Die Breiten 1470 - 1770 - 2070 - 2370 mm sehen innenliegende Rückwände zwischen Unterteil, Einlegeböden und Abdeckplatte vor, mit der gleichen Breite des Faches und in den Modulhöhen 210 - 290 - 370 mm.

Durchgehende Rückwand, Breite 1170 mm, innenliegend zwischen zwei Wangen

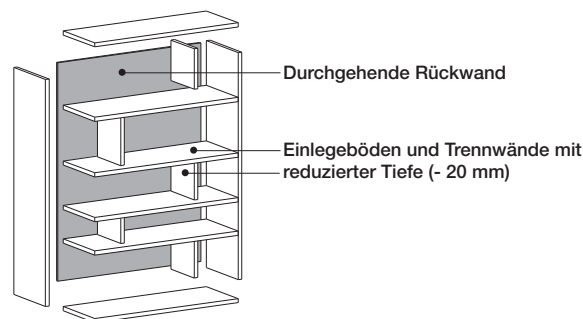
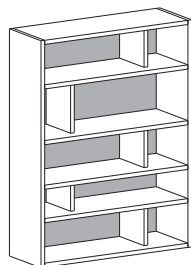

Innenliegende Rückwand zwischen Unterteil, Einlegeboden und Abdeckplatte (horizontal) und Wangen (vertikal)

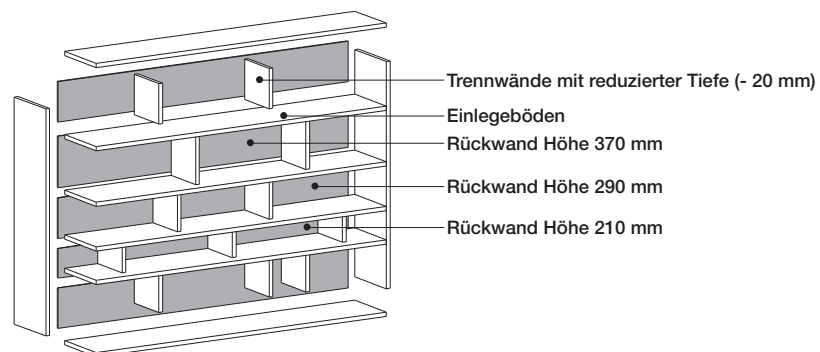
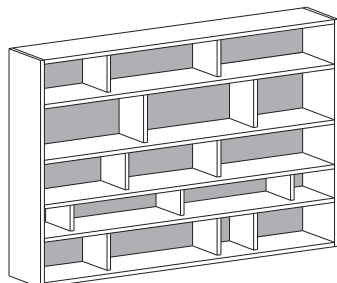

# Fächerbreite 1170 - 1470 - 1770 - 2070 - 2370 mm

**EINZELNE RÜCKWÄNDE FÜR FÄCHER BREITE 1170 - 1470 - 1770 - 2070 - 2370 mm siehe S. 28**

**In Zusammenstellungen mit SELBSTTRAGENDEN BODENSTRUKTUREN müssen die einzelnen Rückwände für die korrekte Verstrebung der Wand mindestens 35% der Fläche bedecken.**

**Andernfalls muss die Zusammenstellung an der Wand oder Decke verankert werden.**

Einzelne Rückwand zwischen Wangen und Innentrennwänden mit 30 mm Stärke

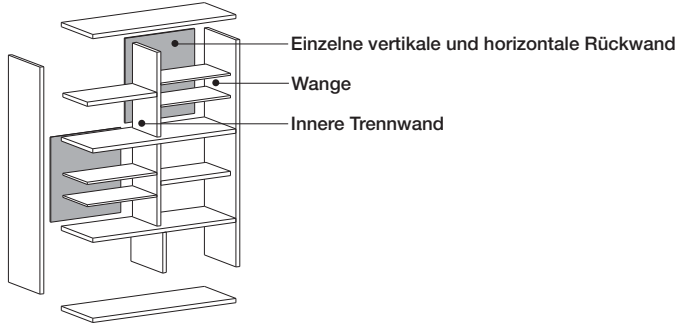

Einzelne innenliegende Rückwand zwischen Innentrennwänden, Stärke 30 mm

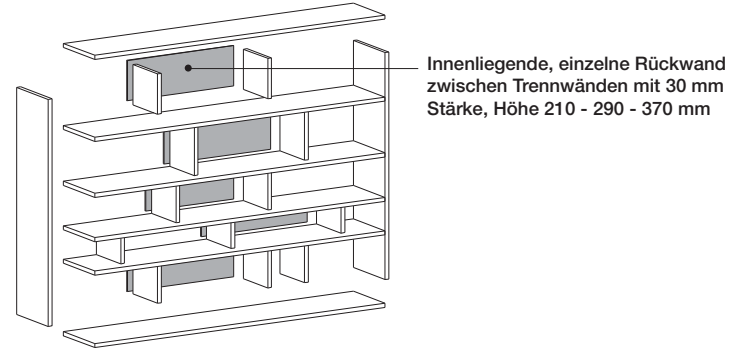

Einzelne Rückwand zwischen Wangen und Innentrennwänden mit 15 mm Stärke

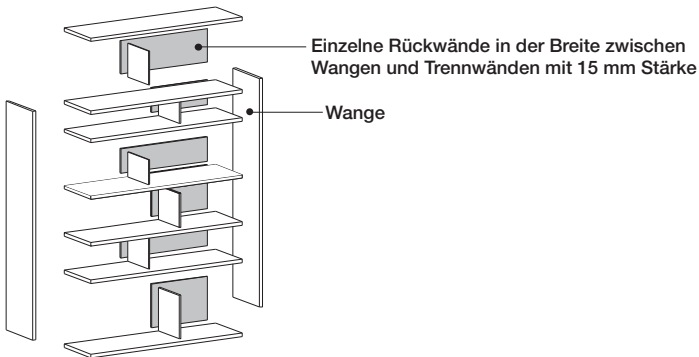

Einzelne Rückwand zwischen zwei Innentrennwänden, Stärke 15 mm

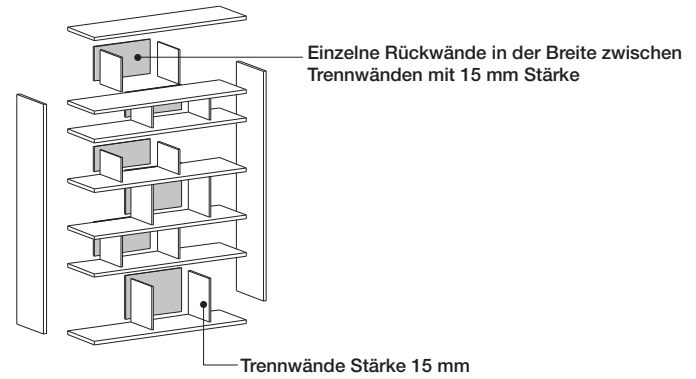

## RÜCKWÄNDE BEI FRONTEN

Es ist unerlässlich, hinter Türen oder Schubladen Rückwände einzufügen.

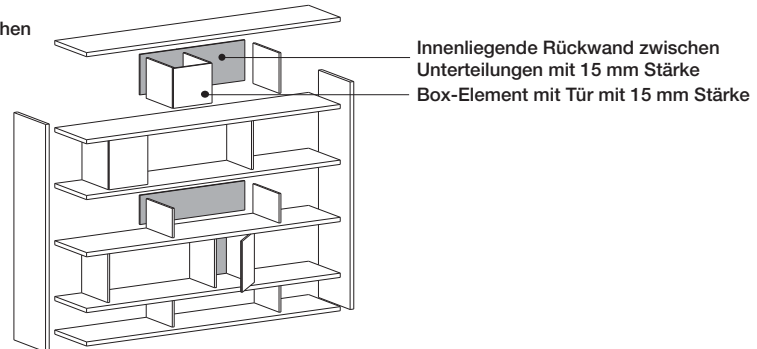
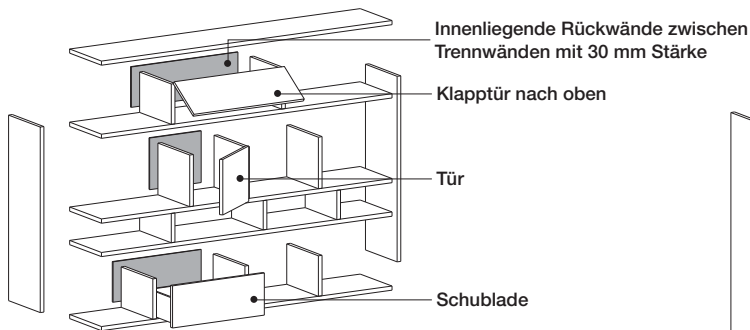

# Wangen und Trennwände für Elemente mit 266 mm Tiefe

Die Bücherregale mit Tiefe 266 mm müssen an den Wänden befestigt sein

## Wangen Stärke 30 mm

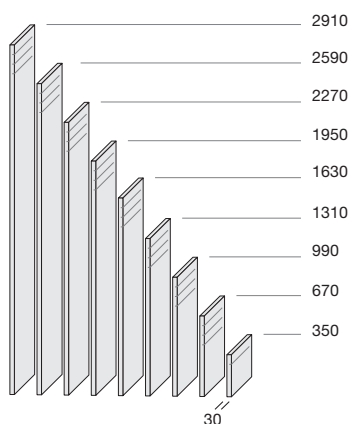
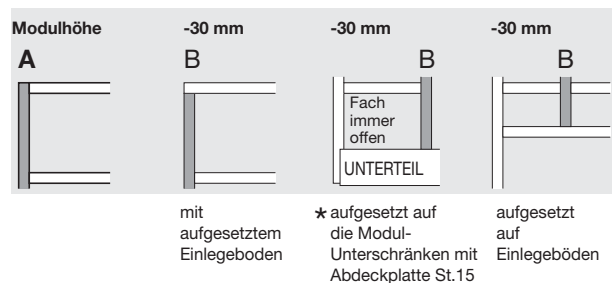

Höhe	Tiefe		ARTIKELNUMMER
	A	B	
<b>2910</b>	2880	266	<b>CFF2291A/B</b>
2830	2800		
2750	2720		
2670	2640		
<b>2590</b>	2560	266	<b>CFF2259A/B</b>
2510	2480		
2430	2400		
2350	2320		
<b>2270</b>	2240	266	<b>CFF2227A/B</b>
2190	2160		
2110	2080		
2030	2000		
<b>1950</b>	1920	266	<b>CFF2195A/B</b>
1870	1840		
1790	1760		
1710	1680		
<b>1630</b>	1600	266	<b>CFF2163A/B</b>
1550	1520		
1470	1440		
1390	1360		
<b>1310</b>	1280	266	<b>CFF2131A/B</b>
1230	1200		
1150	1120		
1070	1040		
<b>990</b>	960	266	<b>CFF2099A/B</b>
910	880		
830	800		
750	720		
<b>670</b>	640	266	<b>CFF2067A/B</b>
590	560		
510	480		
430	400		
<b>350</b>	320	266	<b>CFF2035A/B</b>
270	240		

## AUSFÜHRUNGEN

MELAMIN	MATT LACKIERT	GEFÄRBTE EICHE
- Bianco 10 Seta	- Farben der Farbmusterkarte	EICHE
- Loto		WÄRMEBEHANDELT
- Sketch		CANALETTO NUSS
- Olmo		METALL LACKIERT
- Econoce		

138	227	312
128	205	282
114	182	252
106	161	223
93	143	196
78	122	169
68	104	141
60	85	120
52	72	100

## Innentrennwände zwischen zwei Einlegeböden

### Stärke 30 mm

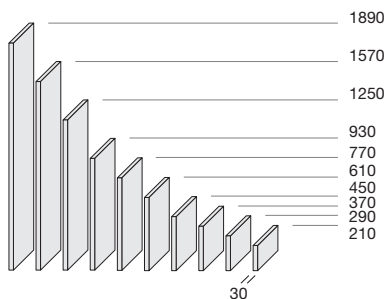

### Stärke 15 mm

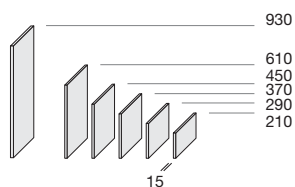

Höhe	Tiefe		ARTIKELNUMMER
	für Elemente MIT Rückwand	für Elemente OHNE Rückwand	
	A	B	
<b>1890</b>	246	266	<b>FD2189A/B</b>
<b>1570</b>	246	266	<b>FD2157A/B</b>
<b>1250</b>	246	266	<b>FD2125A/B</b>
<b>930</b>	246	266	<b>FD2093A/B</b>
<b>770</b>	246	266	<b>FD2077A/B</b>
<b>610</b>	246	266	<b>FD2061A/B</b>
<b>450</b>	246	266	<b>FD2045A/B</b>
<b>370</b>	246	266	<b>FD2037A/B</b>
<b>290</b>	246	266	<b>FD2029A/B</b>
<b>210</b>	246	266	<b>FD2021A/B</b>
<b>930</b>	204	224	<b>DD2093A/B</b>
<b>610</b>	204	224	<b>DD2061A/B</b>
<b>450</b>	204	224	<b>DD2045A/B</b>
<b>370</b>	204	224	<b>DD2037A/B</b>
<b>290</b>	204	224	<b>DD2029A/B</b>
<b>210</b>	204	224	<b>DD2021A/B</b>

84	136	186
72	116	161
62	98	135
52	78	108
47	72	100
41	63	89
39	53	68
32	46	60
32	46	60
32	46	60
52	78	108
41	63	89
39	53	68
32	46	60
32	46	60
32	46	60

\* aufgesetzt auf Unterschrank mit Deckplatte siehe Seite 111



# Wangen und Trennwände für Elemente mit 330 mm Tiefe

## Wangen Stärke 30 mm

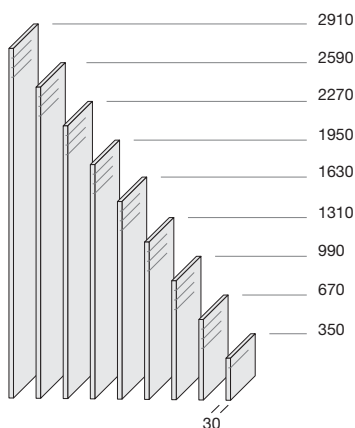
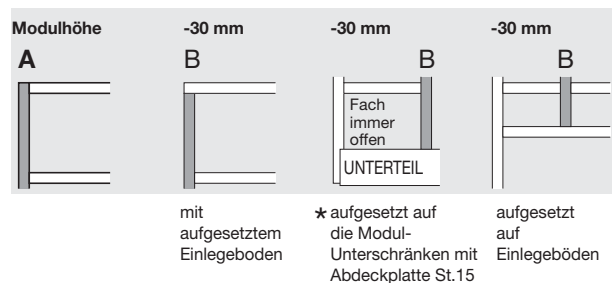

Höhe		Tiefe	ARTIKELNUMMER
A	B		
<b>2910</b>	2880	330	<b>CFF4291A/B</b>
2830	2800		
2750	2720		
2670	2640		
<b>2590</b>	2560	330	<b>CFF4259A/B</b>
2510	2480		
2430	2400		
2350	2320		
<b>2270</b>	2240	330	<b>CFF4227A/B</b>
2190	2160		
2110	2080		
2030	2000		
<b>1950</b>	1920	330	<b>CFF4195A/B</b>
1870	1840		
1790	1760		
1710	1680		
<b>1630</b>	1600	330	<b>CFF4163A/B</b>
1550	1520		
1470	1440		
1390	1360		
<b>1310</b>	1280	330	<b>CFF4131A/B</b>
1230	1200		
1150	1120		
1070	1040		
<b>990</b>	960	330	<b>CFF4099A/B</b>
910	880		
830	800		
750	720		
<b>670</b>	640	330	<b>CFF4067A/B</b>
590	560		
510	480		
430	400		
<b>350</b>	320	330	<b>CFF4035A/B</b>
270	240		

## Innentrennwände zwischen zwei Einlegeböden

Stärke 30 mm

Es können auch Trennwände mit reduzierter Tiefe (Elemente m. 266 mm Tiefe) verwendet werden

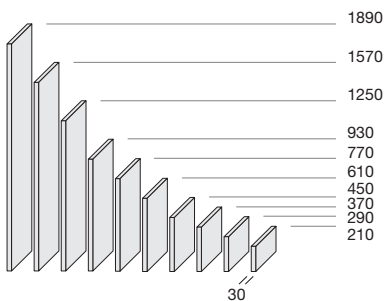

Stärke 15 mm

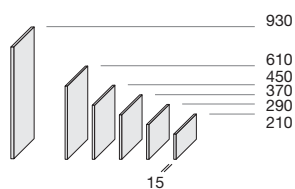

Höhe	Tiefe		ARTIKELNUMMER
	für Elemente MIT Rückwand	für Elemente OHNE Rückwand	
	A	B	
<b>1890</b>	310	330	<b>FD4189A/B</b>
<b>1570</b>	310	330	<b>FD4157A/B</b>
<b>1250</b>	310	330	<b>FD4125A/B</b>
<b>930</b>	310	330	<b>FD4093A/B</b>
<b>770</b>	310	330	<b>FD4077A/B</b>
<b>610</b>	310	330	<b>FD4061A/B</b>
<b>450</b>	310	330	<b>FD4045A/B</b>
<b>370</b>	310	330	<b>FD4037A/B</b>
<b>290</b>	310	330	<b>FD4029A/B</b>
<b>210</b>	310	330	<b>FD4021A/B</b>
<b>930</b>	268	288	<b>DD4093A/B</b>
<b>610</b>	268	288	<b>DD4061A/B</b>
<b>450</b>	268	288	<b>DD4045A/B</b>
<b>370</b>	268	288	<b>DD4037A/B</b>
<b>290</b>	268	288	<b>DD4029A/B</b>
<b>210</b>	268	288	<b>DD4021A/B</b>

## AUSFÜHRUNGEN

MELAMIN	MATT LACKIERT	GEFÄRBTE EICHE
- Bianco 10 Seta - Loto - Sketch - Olmo - Econoce	- Farben der Farbmusterkarte	EICHE WÄRMEBEHANDELT CANALETTO NUSS METALL LACKIERT

<b>138</b>	<b>227</b>	<b>312</b>
<b>128</b>	<b>205</b>	<b>282</b>
<b>114</b>	<b>182</b>	<b>252</b>
<b>106</b>	<b>161</b>	<b>223</b>
<b>93</b>	<b>143</b>	<b>196</b>
<b>78</b>	<b>122</b>	<b>169</b>
<b>68</b>	<b>104</b>	<b>141</b>
<b>60</b>	<b>85</b>	<b>120</b>
<b>52</b>	<b>72</b>	<b>100</b>

<b>84</b>	<b>136</b>	<b>186</b>
<b>72</b>	<b>116</b>	<b>161</b>
<b>62</b>	<b>98</b>	<b>135</b>
<b>52</b>	<b>78</b>	<b>108</b>
<b>47</b>	<b>72</b>	<b>100</b>
<b>41</b>	<b>63</b>	<b>89</b>
<b>39</b>	<b>53</b>	<b>68</b>
<b>32</b>	<b>46</b>	<b>60</b>
<b>32</b>	<b>46</b>	<b>60</b>
<b>32</b>	<b>46</b>	<b>60</b>
<b>52</b>	<b>78</b>	<b>108</b>
<b>41</b>	<b>63</b>	<b>89</b>
<b>39</b>	<b>53</b>	<b>68</b>
<b>32</b>	<b>46</b>	<b>60</b>
<b>32</b>	<b>46</b>	<b>60</b>
<b>32</b>	<b>46</b>	<b>60</b>

\* aufgesetzt auf Unterschrank mit Deckplatte siehe Seite 111



# Wangen und Trennwände für Elemente mit 426 mm Tiefe

## Wangen Stärke 30 mm

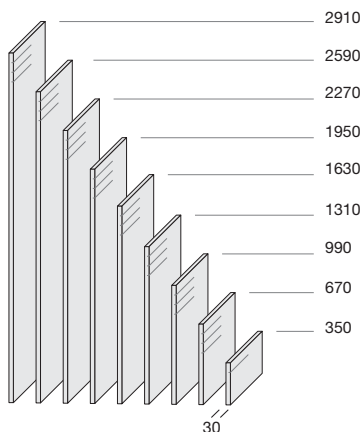
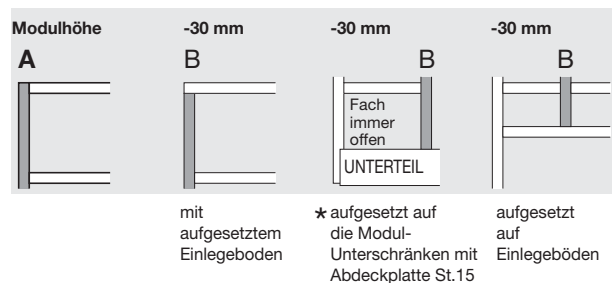

Höhe		Tiefe	ARTIKELNUMMER
A	B		
<b>2910</b>	2880	426	<b>CFF6291A/B</b>
2830	2800		
2750	2720		
2670	2640		
<b>2590</b>	2560	426	<b>CFF6259A/B</b>
2510	2480		
2430	2400		
2350	2320		
<b>2270</b>	2240	426	<b>CFF6227A/B</b>
2190	2160		
2110	2080		
2030	2000		
<b>1950</b>	1920	426	<b>CFF6195A/B</b>
1870	1840		
1790	1760		
1710	1680		
<b>1630</b>	1600	426	<b>CFF6163A/B</b>
1550	1520		
1470	1440		
1390	1360		
<b>1310</b>	1280	426	<b>CFF6131A/B</b>
1230	1200		
1150	1120		
1070	1040		
<b>990</b>	960	426	<b>CFF6099A/B</b>
910	880		
830	800		
750	720		
<b>670</b>	640	426	<b>CFF6067A/B</b>
590	560		
510	480		
430	400		
<b>350</b>	320	426	<b>CFF6035A/B</b>
270	240		

## AUSFÜHRUNGEN

MELAMIN	MATT LACKIERT	GEFÄRBTE EICHE
- Bianco 10 Seta	- Farben der Farbmusterkarte	EICHE
- Loto		WÄRMEBEHANDELT
- Sketch		CANALETTO NUSS
- Olmo		METALL LACKIERT
- Econoce		

147	260	359
136	235	325
124	210	291
113	185	255
97	164	225
82	133	184
70	114	159
62	93	129
54	78	109

## Innentrennwände zwischen zwei Einlegeböden

Stärke 30 mm

Es können auch Trennwände mit reduzierter Tiefe (Elemente m. 266 mm Tiefe) verwendet werden

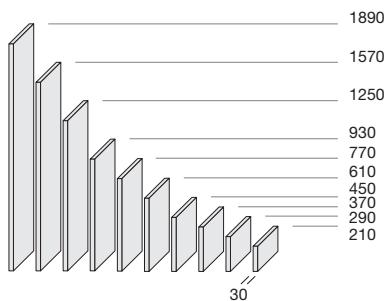

Stärke 15 mm

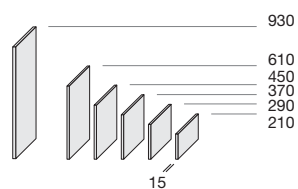

Höhe	Tiefe		ARTIKELNUMMER
	für Elemente MIT Rückwand	für Elemente OHNE Rückwand	
	A	B	
<b>1890</b>	406	426	<b>FD6189A/B</b>
<b>1570</b>	406	426	<b>FD6157A/B</b>
<b>1250</b>	406	426	<b>FD6125A/B</b>
<b>930</b>	406	426	<b>FD6093A/B</b>
<b>770</b>	406	426	<b>FD6077A/B</b>
<b>610</b>	406	426	<b>FD6061A/B</b>
<b>450</b>	406	426	<b>FD6045A/B</b>
<b>370</b>	406	426	<b>FD6037A/B</b>
<b>290</b>	406	426	<b>FD6029A/B</b>
<b>210</b>	406	426	<b>FD6021A/B</b>
<b>930</b>	364	384	<b>DD6093A/B</b>
<b>610</b>	364	384	<b>DD6061A/B</b>
<b>450</b>	364	384	<b>DD6045A/B</b>
<b>370</b>	364	384	<b>DD6037A/B</b>
<b>290</b>	364	384	<b>DD6029A/B</b>
<b>210</b>	364	384	<b>DD6021A/B</b>

93	160	209
81	133	177
70	114	151
52	78	108
47	72	100
41	63	89
39	53	68
32	46	60
32	46	60
32	46	60
52	78	108
41	63	89
39	53	68
32	46	60
32	46	60
32	46	60

\* aufgesetzt auf Unterschrank mit Deckplatte siehe Seite 111



# Hängewangen mit Wandbefestigung

Hängende Zusammenstellungen mit Wandbefestigung werden unter Verwendung von serienmäßig produzierten strukturellen Bauteilen in den verfügbaren Größen realisiert, Bodenwangen werden dabei durch die nachstehend aufgelisteten Hängewangen ersetzt.

Der Preis der Hängewangen beinhaltet bereits das Wandbefestigungssystem.

**Bei an der Wand befestigten Hängewangen werden die vertikalen LED-Leisten 96 mm von der Rückseite positioniert.**

Die im Lieferumfang enthaltenen Dübel eignen sich für eine Wandbefestigung auf Mauerwerk (Massiv- oder Hohlsteinwand).

**DER KÄUFER IST FÜR DIE MONTAGE DES MÖBELSTÜCKS VERANTWORTLICH UND MUSS DIE TRAGFÄHIGKEIT DER WAND ABSCHÄTZEN SOWIE GEEIGNETE DÜBEL WÄHLEN.**

Max. Traglast pro Wange 65 kg, übereinstimmend mit der Norm DIN 68840

## BEFESTIGUNGSSYSTEM

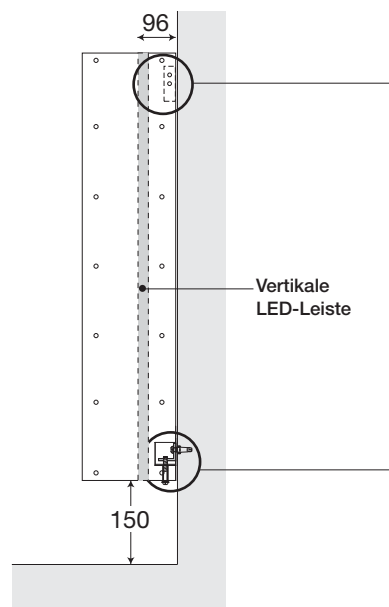

Mindestmontagehöhe 150 mm (damit das Plättchen blockieren kann)

## OBERER ANSCHLUSS

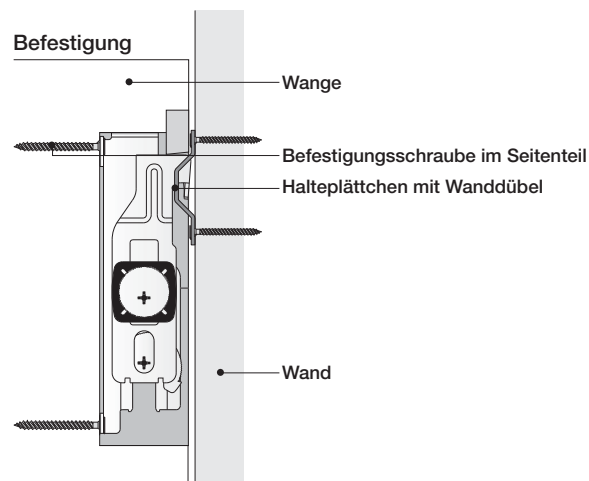

## UNTERER ANSCHLUSS

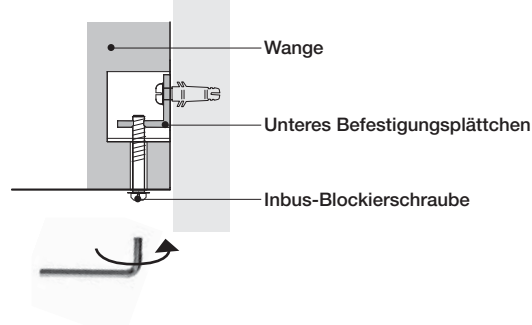

## TIEFEN-Einstellung

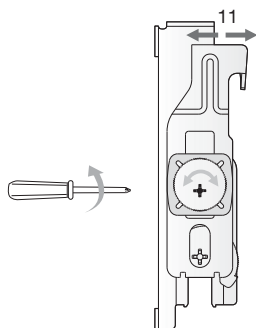

## HÖHEN-Einstellung

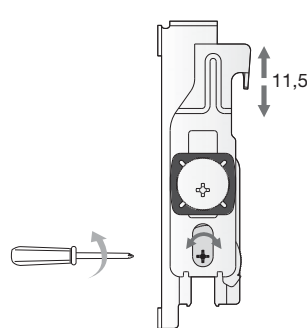

Das Halteplättchen erlaubt eine seitliche Einstellung von 5 mm

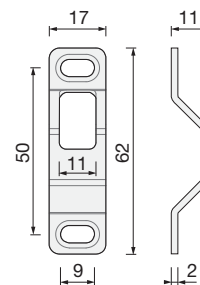

# Hängewangen mit Wandbefestigung

## KONSTRUKTIONSMODUS 1

- Mit Wangen mit 30 mm Stärke, Tiefe 266 - 330 - 426 mm und max. Höhe 2270 mm, mit oder ohne Rückwand
- Mit Einlegeböden mit 30 mm Stärke, Breite 270 - 420 - 570 - 720 - 870 mm mit der gleichen Tiefe der Wangen (bündig) oder zurückspringend um 64 mm (266 von 330 mm) oder 96 mm (330 von 426 mm)
- Mit Einlegeböden mit variabler Tiefe, Breite 420 - 570 - 720 - 870 mm
- Mit Einlegeböden mit 15 mm Stärke, Breite 270 - 420 mm, zurückspringend um 42 mm im Vergleich zur Vorderkante

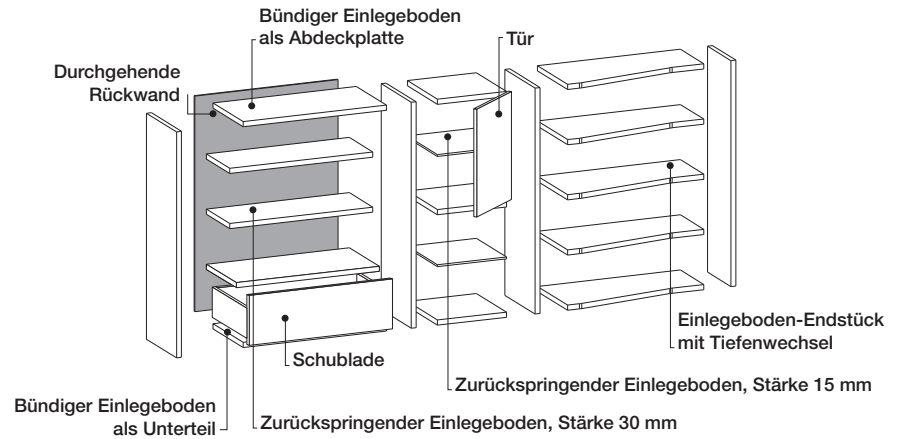
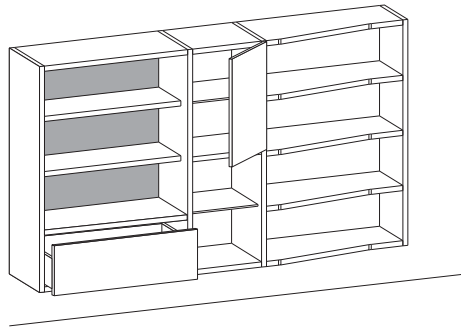

## KONSTRUKTIONSMODUS 2

- Mit inneren Trennwänden, Stärke 30 mm, für Fächer mit der Breite 570 - 720 - 870 mm

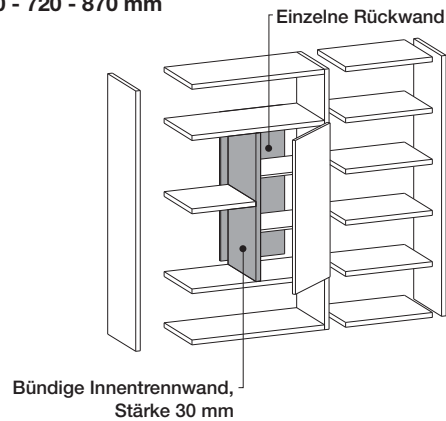
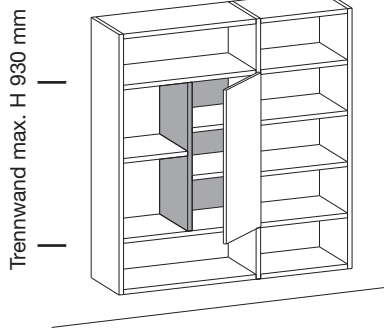

## KONSTRUKTIONSMODUS 3

- Mit Innentrennwänden, Stärke 15 mm, für Fächer mit der Breite 570 - 720 - 870 mm

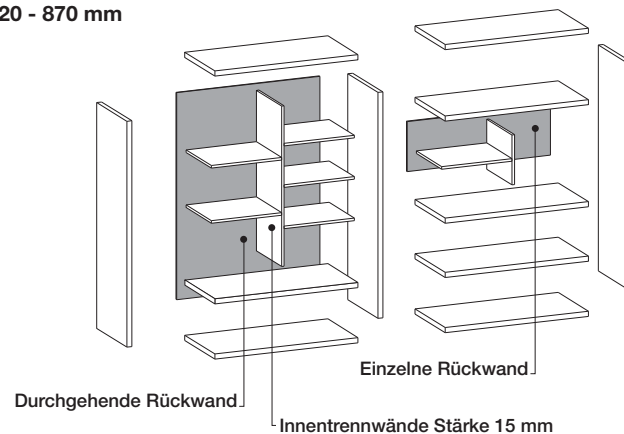
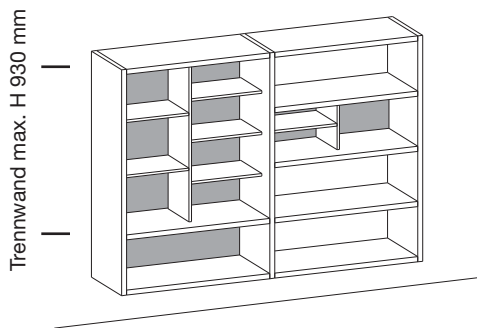

# Hängewangen mit Wandbefestigung

## KONSTRUKTIONSMODUS 4

Hängewange mit aufliegendem Einlegeboden

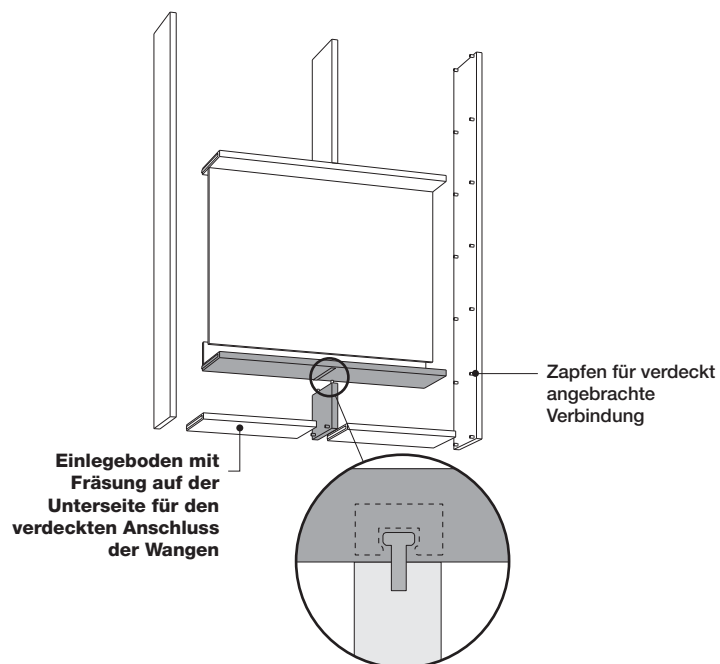
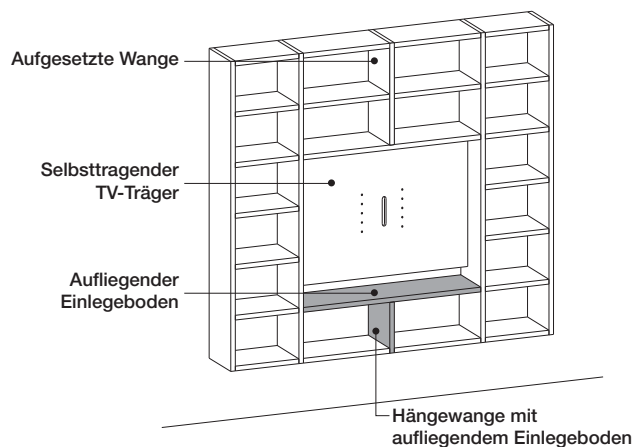

## KONSTRUKTIONSMODUS 5

Hängewange als Aufsatz auf Einlegeboden

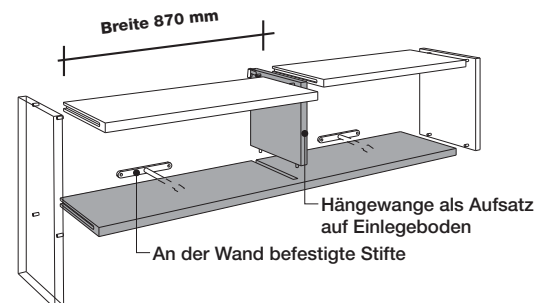
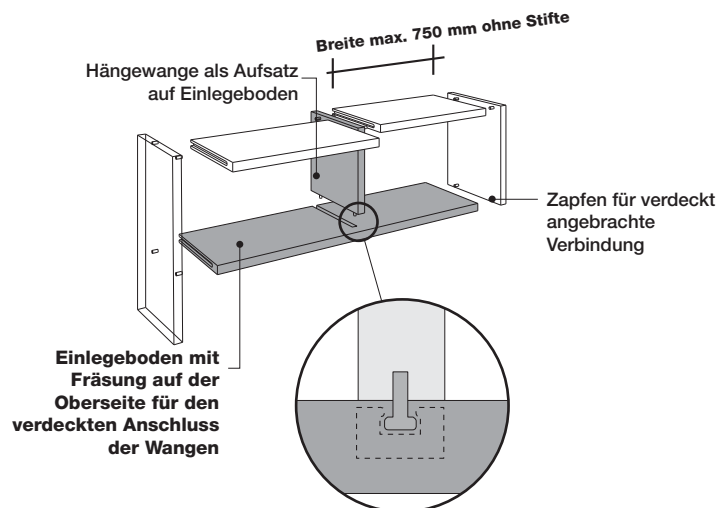
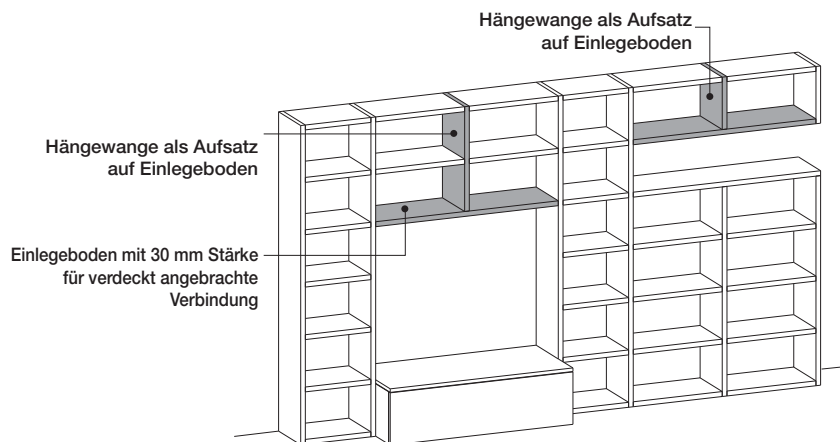

Die Verwendung von Einlegeböden mit Fräsung für verdeckte Verbindungen an hängenden Rückwänden ermöglicht von TV-Fächern oder Einbauelemente mit sichtbaren Abdeckplatten von mehr als 870 mm Länge ohne Unterbrechung. **In den Fächern mit 870 mm Breite werden die Einlegeböden mit einem verdeckten Stift an der Wand stabilisiert.**  
**Aufpreis für Stift € 10 pro Stück**

# Hängewangen mit Wandbefestigung

## Hängewangen mit Wandbefestigung, Tiefe 266 mm

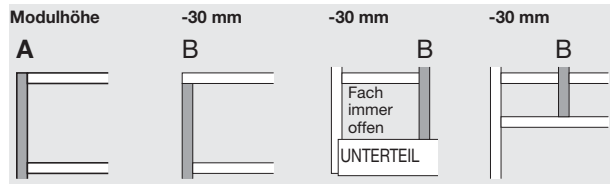

Modulhöhe -30 mm -30 mm -30 mm

**A** **B** **B** **B**

mit aufgesetztem Einlegeboden  
 \* aufgesetzt auf hängende Modul-Unterschrank mit Deckplatte St. 15  
 aufgesetzt auf Einlegeböden

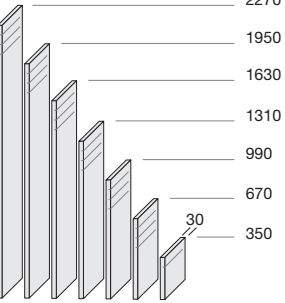

Höhe	Tiefe	ARTIKELNUMMER	A		B	
			A	B	A	B
<b>2270</b>	2240	266	<b>CFS2227A/B</b>			
2190	2160					
2110	2080					
2030	2000					
<b>1950</b>	1920	266	<b>CFS2195A/B</b>			
1870	1840					
1790	1760					
1710	1680					
<b>1630</b>	1600	266	<b>CFS2163A/B</b>			
1550	1520					
1470	1440					
1390	1360					
<b>1310</b>	1280	266	<b>CFS2131A/B</b>			
1230	1200					
1150	1120					
1070	1040					
<b>990</b>	960	266	<b>CFS2099A/B</b>			
910	880					
830	800					
750	720					
<b>670</b>	640	266	<b>CFS2067A/B</b>			
590	560					
510	480					
430	400					
<b>350</b>	320	266	<b>CFS2035A/B</b>			
270	240					

## Hängewangen mit Wandbefestigung

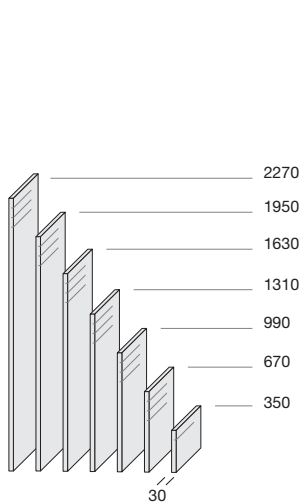

<b>2270</b>	2240	330	<b>CFS4227A/B</b>			
2190	2160					
2110	2080					
2030	2000					
<b>1950</b>	1920	330	<b>CFS4195A/B</b>			
1870	1840					
1790	1760					
1710	1680					
<b>1630</b>	1600	330	<b>CFS4163A/B</b>			
1550	1520					
1470	1440					
1390	1360					
<b>1310</b>	1280	330	<b>CFS4131A/B</b>			
1230	1200					
1150	1120					
1070	1040					
<b>990</b>	960	330	<b>CFS4099A/B</b>			
910	880					
830	800					
750	720					
<b>670</b>	640	330	<b>CFS4067A/B</b>			
590	560					
510	480					
430	400					
<b>350</b>	320	330	<b>CFS4035A/B</b>			
270	240					

## Hängewangen mit Wandbefestigung, Tiefe 426 mm

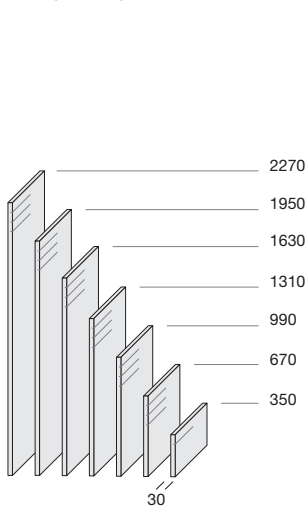

<b>2270</b>	2240	426	<b>CFS6227A/B</b>			
2190	2160					
2110	2080					
2030	2000					
<b>1950</b>	1920	426	<b>CFS6195A/B</b>			
1870	1840					
1790	1760					
1710	1680					
<b>1630</b>	1600	426	<b>CFS6163A/B</b>			
1550	1520					
1470	1440					
1390	1360					
<b>1310</b>	1280	426	<b>CFS6131A/B</b>			
1230	1200					
1150	1120					
1070	1040					
<b>990</b>	960	426	<b>CFS6099A/B</b>			
910	880					
830	800					
750	720					
<b>670</b>	640	426	<b>CFS6067A/B</b>			
590	560					
510	480					
430	400					
<b>350</b>	320	426	<b>CFS6035A/B</b>			
270	240					

## AUSFÜHRUNGEN

MELAMIN	MATT LACKIERT	GEFÄRBTE EICHE
- Bianco 10 Seta	- Farben der Farbmusterkarte	EICHE
- Loto		WÄRMEBEHANDELT
- Sketch		CANALETTO NUSS
- Olmo		METALL LACKIERT
- Econoce		

130	198	270
117	173	237
107	156	212
93	137	186
81	116	156
74	99	135
67	87	116

130	198	270
117	173	237
107	156	212
93	137	186
81	116	156
74	99	135
67	87	117

138	224	307
128	200	273
110	178	240
97	148	201
82	125	173
76	107	144
69	93	127

\* aufgesetzt auf Unterschrank mit Deckplatte siehe Seite 111

## Spezielle Einlegeböden mit variabler Tiefe

### EINLEGEBÖDEN-ENDSTÜCKE für Fächer mit Breite 420 - 570 - 720 - 870 mm

Mit diese Einlegeböden können Zusammenstellungen mit Fächern mit variabler Tiefe geschaffen werden, sowohl bei Endstücken als auch bei Zwischenmodulen. Somit sind verschiedene Lösungen für jede Erfordernis (Stauraum, Buchregal, dekorative Fläche) möglich.

Die vertikale Unterteilung der Fächer kann mit Innentrennwänden und Einlegeböden mit 15 oder 30 mm Stärke (stets zurückspringend im Vergleich zur Vorderkante und mit variabler Tiefe), max. Höhe 930 mm (3 Fächer à 290 mm) erfolgen.

Trennwände mit 15 mm Stärke in Kombination mit Türen schaffen die Behälter BOX (Seite 66).

Die Fächer können mit oder ohne durchgehende Rückwand, mit einzelner Rückwand in der Höhe oder, bei vorhandenen Innentrennwänden, auch in der Breite versehen sein.

**Bei als Endstück vorgesehenen Einlegeböden können keine Türen und Schubladen eingefügt werden.**

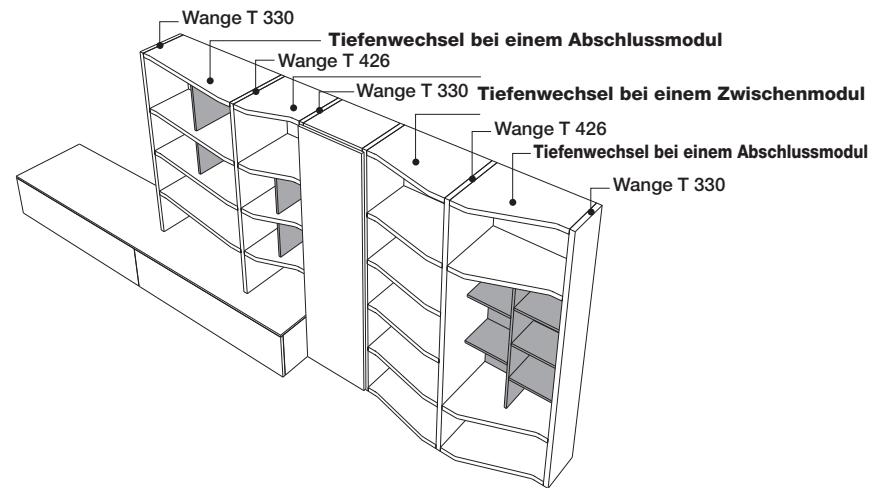
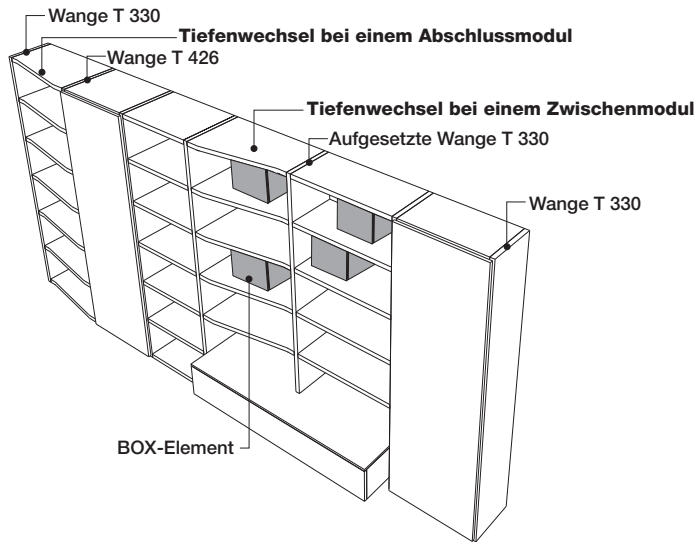

### GESCHWUNGENE EINLEGEBÖDEN MIT VARIABLER TIEFE für Fächer mit 1170 - 1470 - 1770 mm Breite

Die mit diesen Einlegeböden geschaffenen Zusammenstellungen unterscheiden sich von der Linearität klassischer Buchregale und begünstigen die Einfügung von Deko-Objekten jeder Art, die BOX-Elemente gewährleisten dennoch eine gute Staukapazität.

Für die Realisierung dieser Fächer sind Innentrennwände (Stärke 30 oder 15 mm) zwischen Unterteil, Einlegeböden und Abdeckplatte unumgänglich, die in den Abständen der Standardbreiten positioniert werden (stets zurückspringend zur Vorderkante beim Tiefenwechsel).

Trennwände mit 15 mm Stärke in Kombination mit Türen gleicher Stärke schaffen die Behälter BOX.

Die Breiten 1170 - 1470 - 1770 mm sehen innenliegende Rückwände zwischen Unterteil, Einlegeböden und Abdeckplatte in den Modulhöhen 210 - 290 - 370 mm, mit der gleichen Breite des Fachs oder, bei inneren Trennwänden, mit einzelnen Rückwänden vor.

Die einzelnen Rückwände müssen für die korrekte Verstrebung der Wand mindestens 35% der Fläche bedecken.

Andernfalls muss die Zusammenstellung an der Wand oder Decke verankert werden.

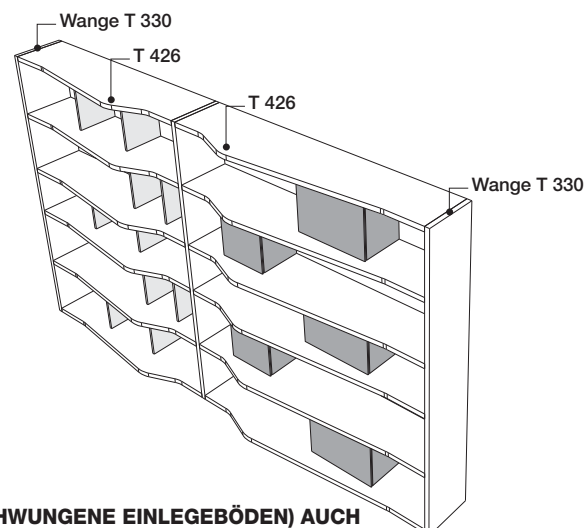
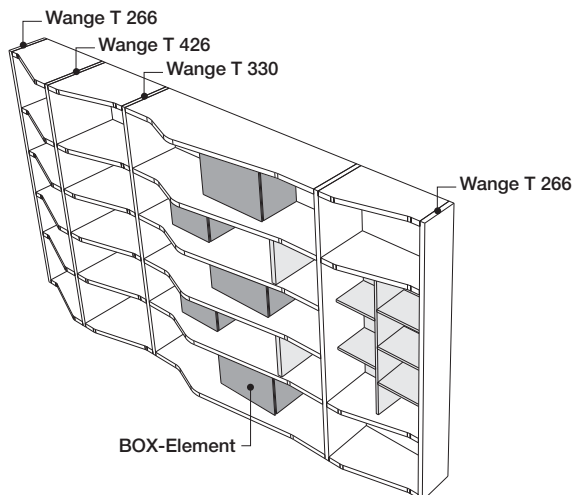

**AUF ANFRAGE KÖNNEN BESONDERE EINLEGEBÖDEN (ENDSTÜCKE UND GESCHWUNGENE EINLEGEBÖDEN) AUCH DOPPELSEITIG, MIT GERADER KANTE DER BEARBEITETEN RÜCKSEITE, GELIEFERT WERDEN. AUFPREIS +10%**

# Spezielle Einlegeböden mit variabler Tiefe

## AUSFÜHRUNGEN

<b>MELAMIN</b> - Bianco 10 Seta - Loto - Sketch - Olmo - Econoce	<b>MATT LACKIERT</b> - Farben der Farbmusterkarte	<b>GEFÄRBTE EICHE</b> <b>EICHE</b> <b>WÄRMEBEHANDELT</b> <b>CANALETTO NUSS</b> <b>METALL LACKIERT</b>
---	---	---

### Einlegeböden, Unterschränke und Deckel mit variabler Tiefe von 266 bis 330 mm

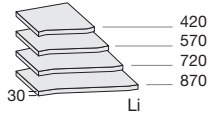

für Elemente MIT Rückwand

Breite	Tiefe	ARTIKELNUMMER
420	Re - Li 246/310	RE1042
570	Re - Li 246/310	RE1057
720	Re - Li 246/310	RE1072
870	Re - Li 246/310	RE1087

für Elemente OHNE Rückwand

420	Re - Li 266/330	RE2042
570	Re - Li 266/330	RE2057
720	Re - Li 266/330	RE2072
870	Re - Li 266/330	RE2087

MELAMIN	MATT LACKIERT	GEFÄRBTE EICHE
59	75	94
62	86	112
69	100	130
75	106	136
59	75	94
62	86	112
69	100	130
75	106	136

### Einlegeböden, Unterschränke und Deckel mit variabler Tiefe von 266 bis 426 mm

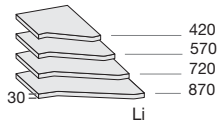

für Elemente MIT Rückwand

420	Re - Li 246/406	RE4042
570	Re - Li 246/406	RE4057
720	Re - Li 246/406	RE4072
870	Re - Li 246/406	RE4087

für Elemente OHNE Rückwand

420	Re - Li 266/426	RE5042
570	Re - Li 266/426	RE5057
720	Re - Li 266/426	RE5072
870	Re - Li 266/426	RE5087

59	75	94
62	86	112
69	100	130
75	106	136
59	75	94
62	86	112
69	100	130
75	106	136

### Einlegeböden, Unterschränke und Deckel mit variabler Tiefe von 330 bis 426 mm

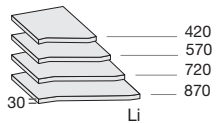

für Elemente MIT Rückwand

420	Re - Li 310/406	RE7042
570	Re - Li 310/406	RE7057
720	Re - Li 310/406	RE7072
870	Re - Li 310/406	RE7087

für Elemente OHNE Rückwand

420	Re - Li 330/426	RE8042
570	Re - Li 330/426	RE8057
720	Re - Li 330/426	RE8072
870	Re - Li 330/426	RE8087

59	75	94
62	86	112
69	100	130
75	106	136
59	75	94
62	86	112
69	100	130
75	106	136

### Einlegeböden, Unterteile und geschwungene Abdeckplatten, Tiefe 330 - 426 mm

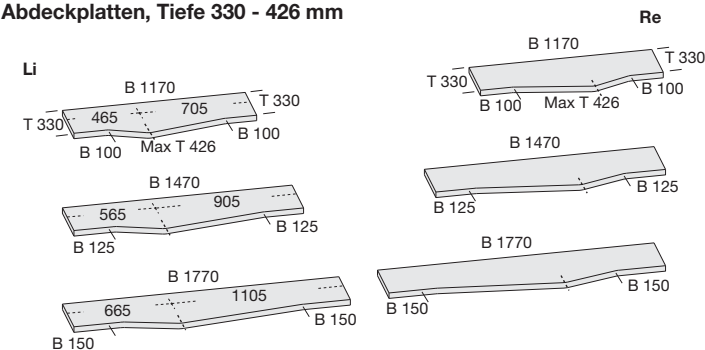

1170	Re - Li 330	RF5117
1470	Re - Li 330	RF5147
1770	Re - Li 330	RF5177

82	122	156
95	145	189
106	164	214

## Als Borde benutzte Einlegeböden, Stärke 30 mm, Tiefe 266 - 330

Borde Stärke 30 mm mit freier Positionierung, mit an der Wand zu befestigenden Stiften

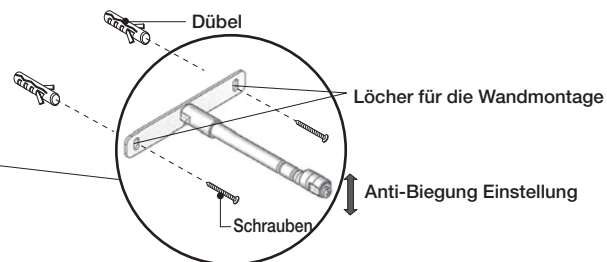
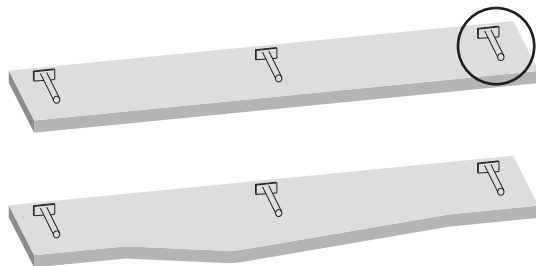

**Achtung: maximum Tragfähigkeit 10 kg pro laufendem Meter**

Die im Lieferumfang enthaltenen Dübel eignen sich für eine Wandbefestigung auf Mauerwerk (Massiv- oder Hohlsteinwand).

**DER KÄUFER IST FÜR DIE MONTAGE DES MÖBELSTÜCKS VERANTWORTLICH UND MUSS DIE TRAGFÄHIGKEIT DER WAND ABSCHÄTZEN SOWIE GEEIGNETE DÜBEL WÄHLEN.**

Als Bord benutzte Einlegeböden, Stärke 30 mm, mit seitlichen Anschlüssen mit verdeckten mechanischen Anschlüssen an den Wangen und mit seitlichen Anschlüssen mit verdeckten Wandstiften.

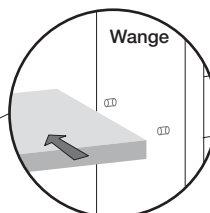
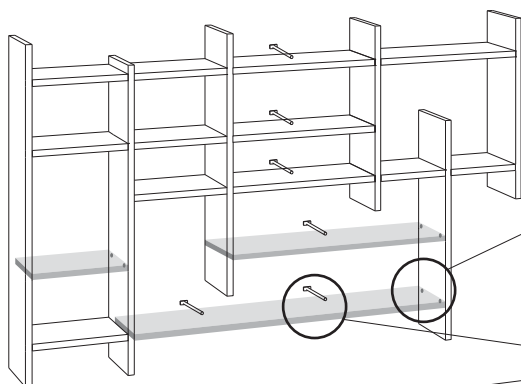

Verdeckte Verbindungen für die Befestigung an der Wange

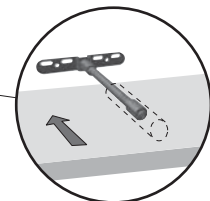

Zwischenstift für als Borde benutzte Einlegeböden mit Breite über 870 mm

Als Bord benutzte Einlegeböden, Stärke 30 mm, mit seitlichem Anschluss mit verdecktem mechanischem Anschluss an einer Wange und dem zweiten seitlichen mit verdeckten Wandstiften.

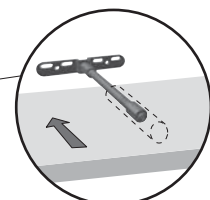
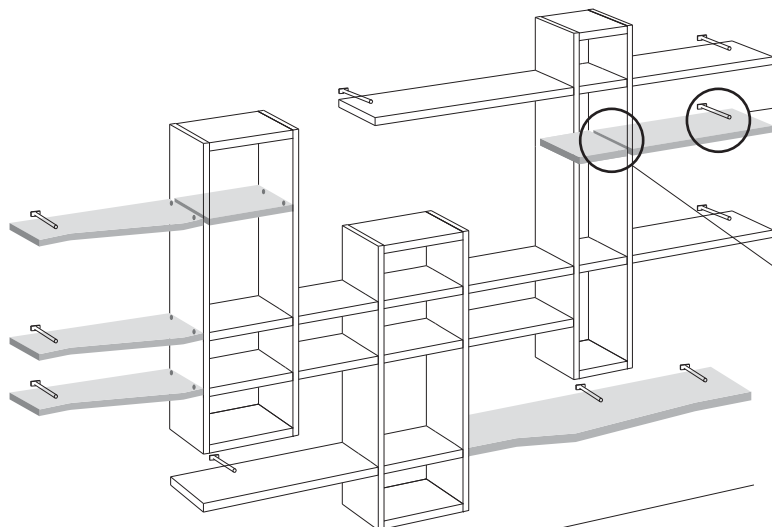

Seitlicher Stift für als Borde verwendete Einlegeböden

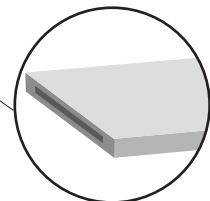

Verdeckte Verbindungen für die Befestigung an der Wange

# Als Borde benutzte Einlegeböden für Elemente mit Tiefe 266 - 330 (einschließlich Stifte für die Wandbefestigung)

## Als Borde verwendete Einlegeböden mit 30 mm Stärke

Anz. Stifte      Breite      Tiefe      ARTIKELNUMMER

A    B    C

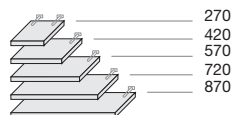

2	270	300	330	266	MRA2027A/B/C
2	420	450	480	266	MRA2042A/B/C
2	570	600	630	266	MRA2057A/B/C
2	720	750	780	266	MRA2072A/B/C
2	870	900	930	266	MRA2087A/B/C

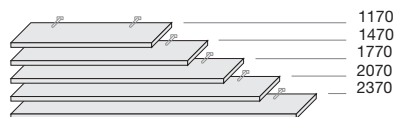

3	1170	1200	1230	266	MRA2117A/B/C
3	1470	1500	1530	266	MRA2147A/B/C
4	1770	1800	1830	266	MRA2177A/B/C
4	2070	2100	2130	266	MRA2207A/B/C
4	2370	2400	2430	266	MRA2237A/B/C

## Als Borde verwendete Einlegeböden mit 30 mm Stärke

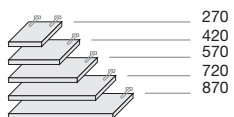

2	270	300	330	330	MRA4027A/B/C
2	420	450	480	330	MRA4042A/B/C
2	570	600	630	330	MRA4057A/B/C
2	720	750	780	330	MRA4072A/B/C
2	870	900	930	330	MRA4087A/B/C

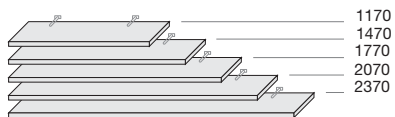

2	1170	1200	1230	330	MRA4117A/B/C
2	1470	1500	1530	330	MRA4147A/B/C
3	1770	1800	1830	330	MRA4177A/B/C
4	2070	2100	2130	330	MRA4207A/B/C
4	2370	2400	2430	330	MRA4237A/B/C

## Abschlusseinlegeböden mit 30 mm Stärke, als Borde verwendet, variable Tiefe von 266 bis 330 mm

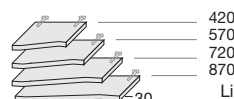

Anz. Stifte					
2	420	Re - Li	266/330	MRE2042	
2	570	Re - Li	266/330	MRE2057	
2	720	Re - Li	266/330	MRE2072	
2	870	Re - Li	266/330	MRE2087	

## Geformte Einlegeböden Tiefe 330 - 426 mm

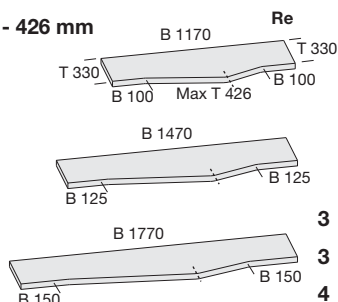
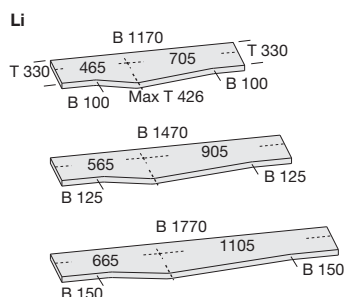

3	1170	Re - Li	330	MRF5117
3	1470	Re - Li	330	MRF5147
4	1770	Re - Li	330	MRF5177

## AUSFÜHRUNGEN

MELAMIN - Bianco 10 Seta - Loto - Sketch - Olmo - Econoce	MATT LACKIERT - Farben der Farbmusterkarte	GEFÄRBTE EICHE EICHE WÄRMEBEHANDELT CANALETTO NUSS METALL LACKIERT
--	---	---

51	61	81
53	68	87
59	81	107
66	90	121
70	95	129
89	120	159
99	139	184
117	166	219
125	178	237
133	189	253

51	61	81
53	68	87
59	81	107
66	90	121
70	95	129
89	120	159
99	139	184
117	166	219
125	178	237
133	189	253

79	95	117
84	108	136
89	120	152
95	127	160
113	153	192
127	176	225
147	206	262

## MODULARITÄT RÜCKWÄNDE

TYP "A" - eingefügt zwischen Wangen und Innentrennwänden mit 30 mm Stärke

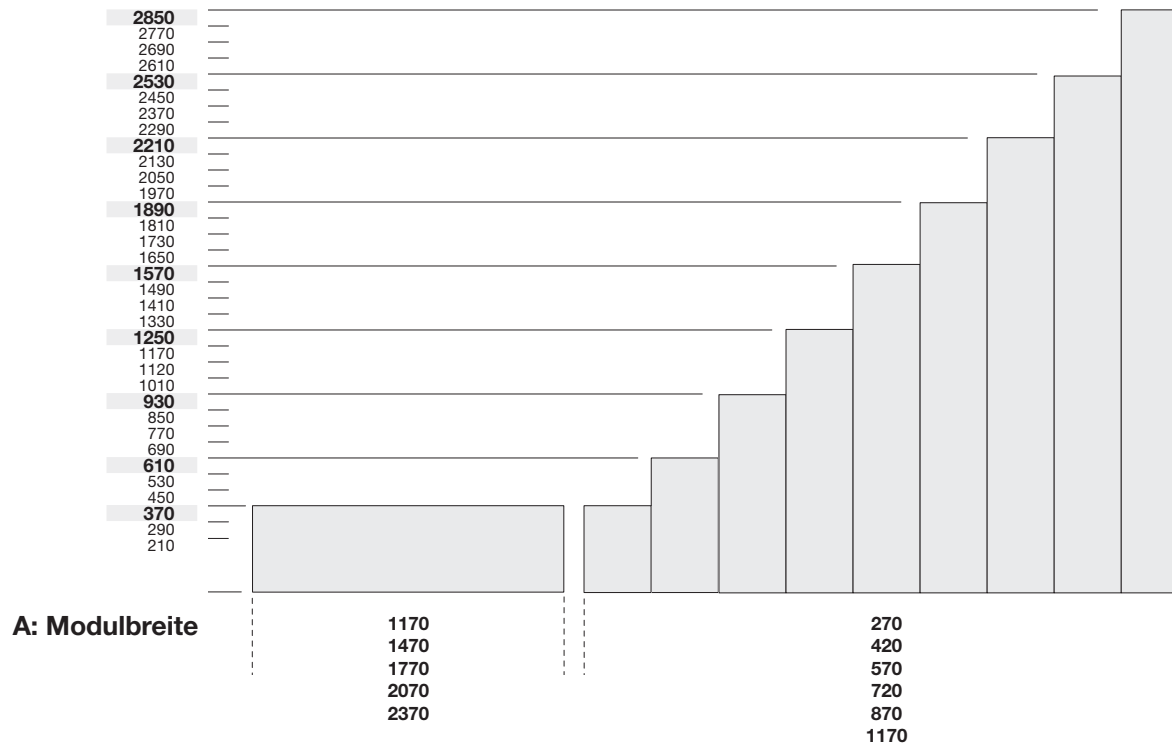

## AUFGESETZTE RÜCKWÄNDE AUF UNTERTEILE MIT ABDECKPLATTE

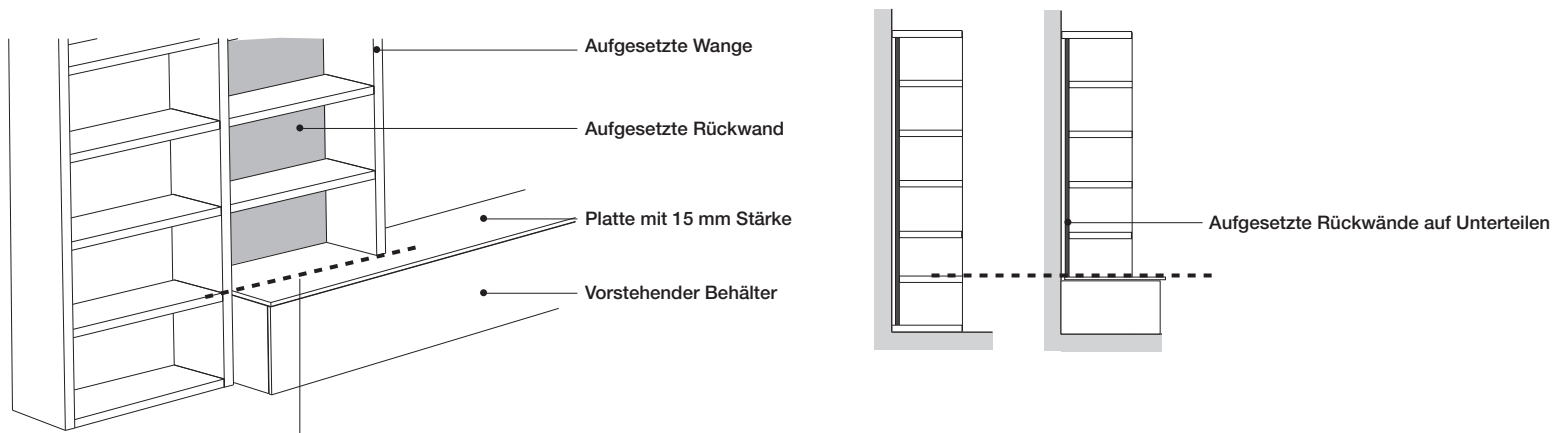

### AUSRICHTUNG DER HÖHEN\*

Die obere Höhe des Einlegebodens ist auf die obere Höhe der Platte St. 15 mm der vorstehenden Behälter abgestimmt, somit haben die aufgesetzten Rückwände die gleiche Modularität von jenen zwischen Einlegeböden, Abdeckplatte und Unterteil.

\* Für aufgesetzte Rückwände auf Unterschränke mit Abdeckplatte siehe Seite 29

# Rückwände Stärke 15 mm **A**

Typ **A**

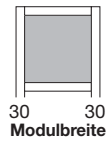

Die Rückwände werden innenliegend zwischen Wangen oder Trennwänden mit 15 oder 30 mm Stärke (in der Breite) und zwischen Unterteil, Abdeckplatte, Einlegeböden und Platte der vorstehenden Elemente (in der Höhe) eingefügt.

**Bei vorhandenen Rückwänden werden die Trennwände und Einlegeböden um 20 mm in der Tiefe reduziert.**

## DURCHGEHENDE RÜCKWÄNDE

Bei Fächern mit 270 - 420 - 570 - 720 - 870 und 1170 mm Breite mit Trennwänden haben die Rückwände die gleiche Breite des Fachs in allen Modulhöhen.

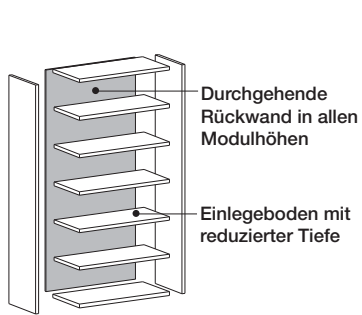

Breiten 270 - 420 - 570 - 720 - 870 mm

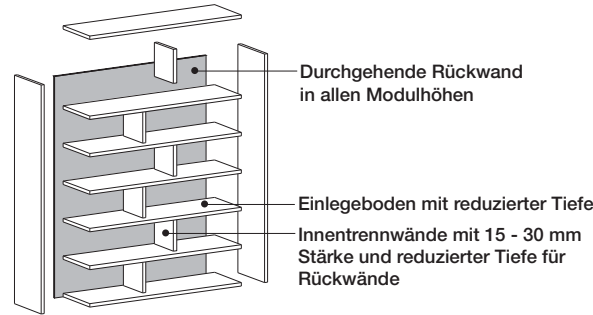

Breite 1170 mm

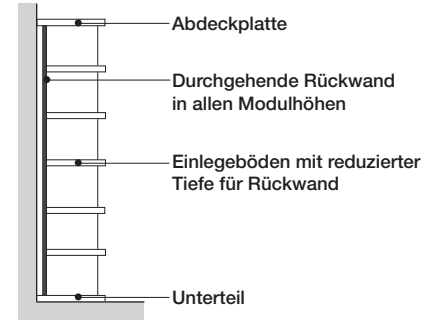

Bei Fächern mit 1170 - 1470 - 1770 - 2070 - 2370 mm Breite werden die Rückwände innenliegend zwischen Unterteil, Abdeckplatte und Einlegeböden mit der gleichen Breite der Fächer in den Modulhöhen 210 - 290 - 370 mm angeordnet.

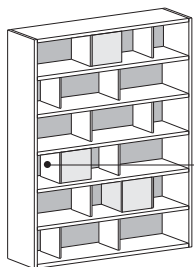
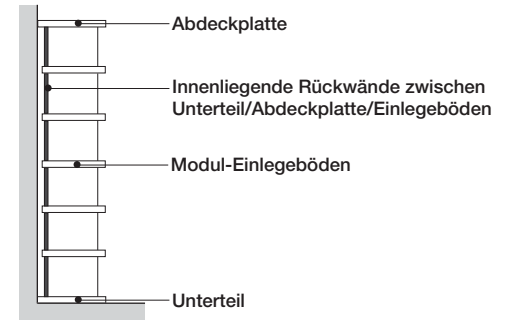
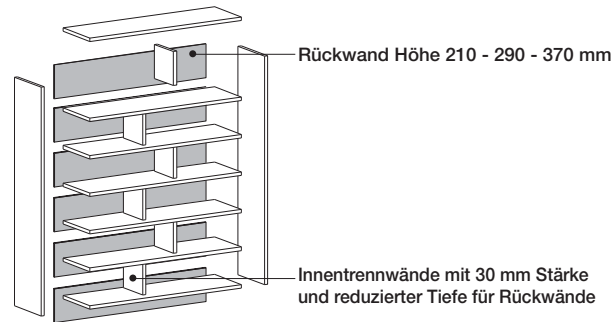
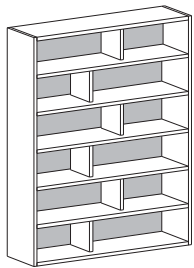

Trennwände mit 15 mm Stärke und BOX-Elemente

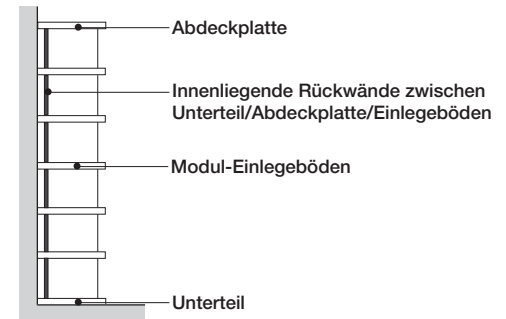
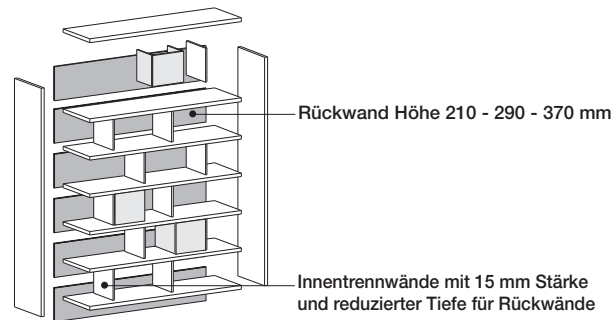

## EINZELNE RÜCKWÄNDE IN DER HÖHE

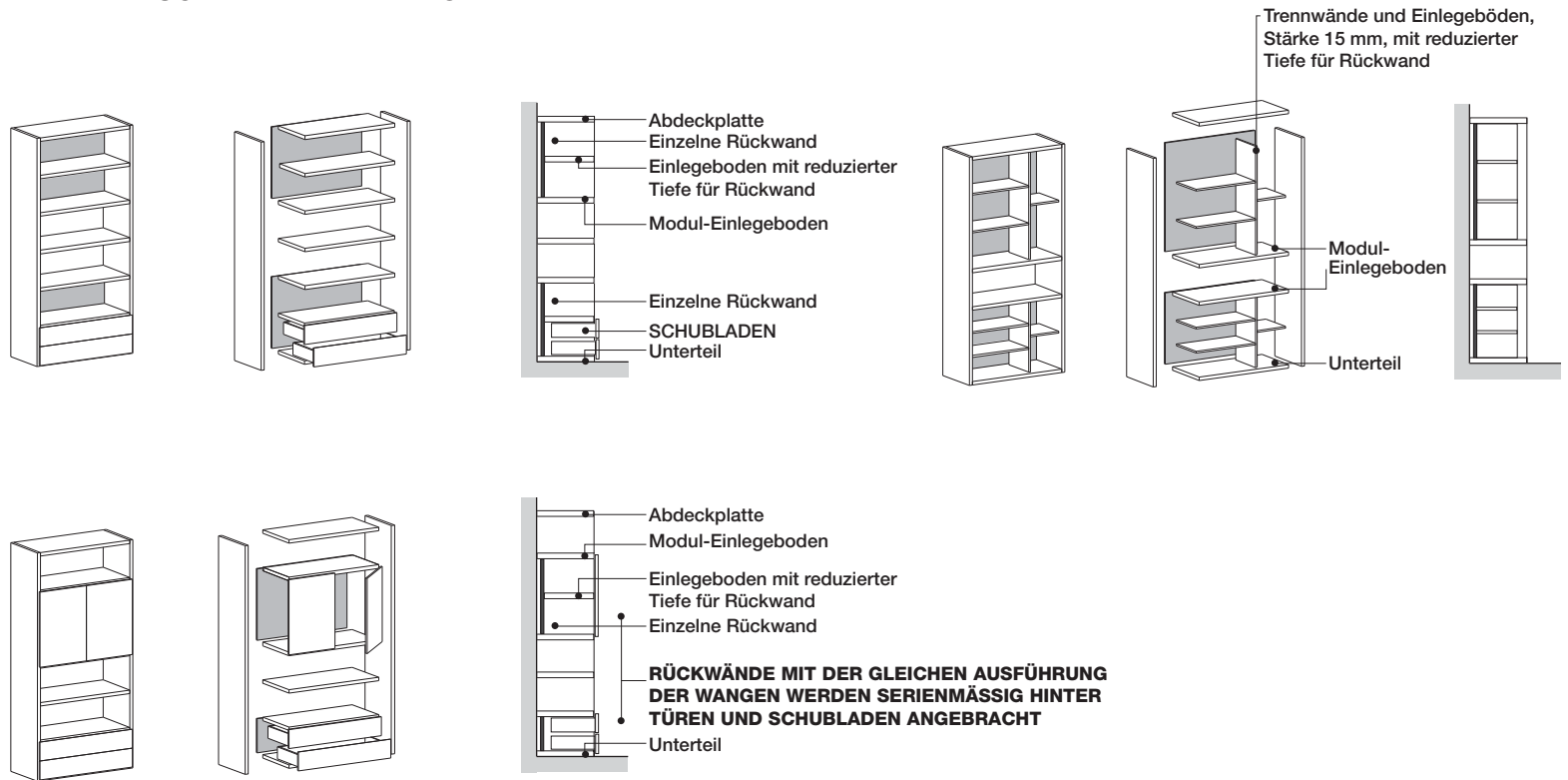

## EINZELNE RÜCKWÄNDE IN DER BREITE UND HÖHE

### A Zwischen Wängen und Trennwänden mit 30 mm Stärke



### A Zwischen Trennwänden mit 30 mm Stärke

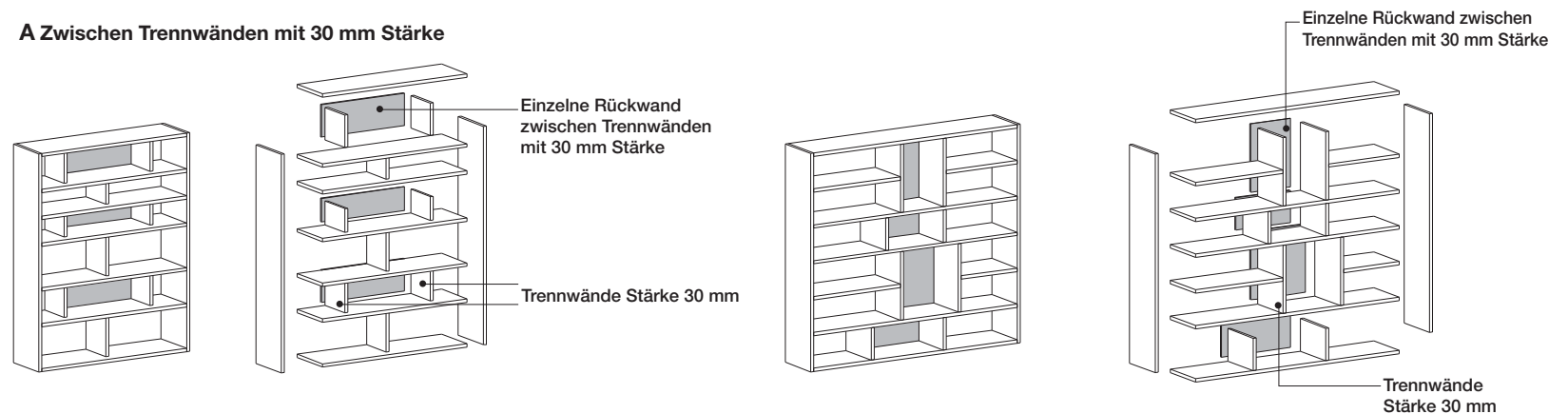

# Rückwände Stärke 15 mm **A**

Typ **A**

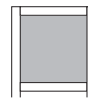

30 30  
Modulbreite

Höhe Breite ARTIKELNUMMER

**A**

## AUSFÜHRUNGEN

MELAMIN	MATT LACKIERT	GEFÄRBTE EICHE
- Bianco 10 Seta - Loto - Sketch - Olmo - Econoce	- Farben der Farbmusterkarte	EICHE WÄRMEBEHANDELT CANALETTO NUSS METALL LACKIERT

### Rückwände Breite 120 - 270 mm

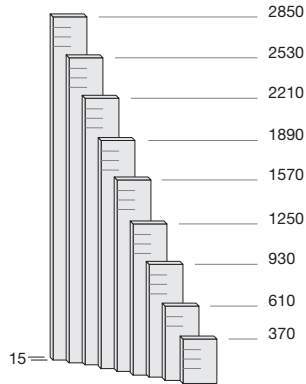

<b>2850</b>	2770	2690	2610	<b>270</b>	<b>CSAC285A</b>
<b>2530</b>	2450	2370	2290	<b>270</b>	<b>CSAC253A</b>
<b>2210</b>	2130	2050	1970	<b>270</b>	<b>CSAC221A</b>
<b>1890</b>	1810	1730	1650	<b>270</b>	<b>CSAC189A</b>
<b>1570</b>	1490	1410	1330	<b>270</b>	<b>CSAC157A</b>
<b>1250</b>	1170	1090	1010	<b>270</b>	<b>CSAC125A</b>
<b>930</b>	850	770	690	<b>270</b>	<b>CSAC093A</b>
<b>610</b>	530	450		<b>270</b>	<b>CSAC061A</b>
<b>370</b>	290	210	130	<b>270</b>	<b>CSAC037A</b>

<b>69</b>	<b>114</b>	<b>164</b>
<b>62</b>	<b>104</b>	<b>150</b>
<b>55</b>	<b>91</b>	<b>131</b>
<b>52</b>	<b>82</b>	<b>116</b>
<b>45</b>	<b>69</b>	<b>100</b>
<b>40</b>	<b>60</b>	<b>86</b>
<b>32</b>	<b>47</b>	<b>67</b>
<b>25</b>	<b>32</b>	<b>49</b>
<b>21</b>	<b>25</b>	<b>40</b>

### Rückwände Breite 420 mm

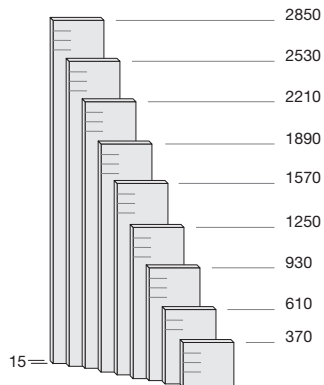

<b>2850</b>	2770	2690	2610	<b>420</b>	<b>CSAE285A</b>
<b>2530</b>	2450	2370	2290	<b>420</b>	<b>CSAE253A</b>
<b>2210</b>	2130	2050	1970	<b>420</b>	<b>CSAE221A</b>
<b>1890</b>	1810	1730	1650	<b>420</b>	<b>CSAE189A</b>
<b>1570</b>	1490	1410	1330	<b>420</b>	<b>CSAE157A</b>
<b>1250</b>	1170	1090	1010	<b>420</b>	<b>CSAE125A</b>
<b>930</b>	850	770	690	<b>420</b>	<b>CSAE093A</b>
<b>610</b>	530	450		<b>420</b>	<b>CSAE061A</b>
<b>370</b>	290	210	130	<b>420</b>	<b>CSAE037A</b>

<b>76</b>	<b>133</b>	<b>193</b>
<b>70</b>	<b>122</b>	<b>175</b>
<b>62</b>	<b>107</b>	<b>155</b>
<b>58</b>	<b>97</b>	<b>138</b>
<b>49</b>	<b>81</b>	<b>116</b>
<b>44</b>	<b>68</b>	<b>99</b>
<b>37</b>	<b>55</b>	<b>78</b>
<b>29</b>	<b>39</b>	<b>56</b>
<b>22</b>	<b>26</b>	<b>41</b>

### Rückwände Breite 570 mm

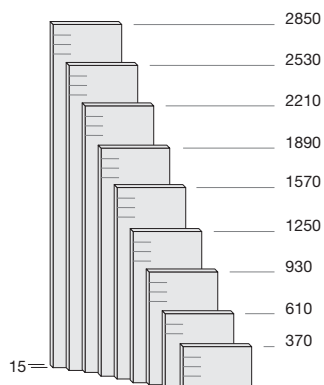

<b>2850</b>	2770	2690	2610	<b>570</b>	<b>CSAG285A</b>
<b>2530</b>	2450	2370	2290	<b>570</b>	<b>CSAG253A</b>
<b>2210</b>	2130	2050	1970	<b>570</b>	<b>CSAG221A</b>
<b>1890</b>	1810	1730	1650	<b>570</b>	<b>CSAG189A</b>
<b>1570</b>	1490	1410	1330	<b>570</b>	<b>CSAG157A</b>
<b>1250</b>	1170	1090	1010	<b>570</b>	<b>CSAG125A</b>
<b>930</b>	850	770	690	<b>570</b>	<b>CSAG093A</b>
<b>610</b>	530	450		<b>570</b>	<b>CSAG061A</b>
<b>370</b>	290	210	130	<b>570</b>	<b>CSAG037A</b>

<b>93</b>	<b>168</b>	<b>240</b>
<b>84</b>	<b>152</b>	<b>219</b>
<b>76</b>	<b>135</b>	<b>194</b>
<b>69</b>	<b>118</b>	<b>173</b>
<b>60</b>	<b>102</b>	<b>148</b>
<b>52</b>	<b>84</b>	<b>122</b>
<b>44</b>	<b>68</b>	<b>99</b>
<b>36</b>	<b>51</b>	<b>70</b>
<b>24</b>	<b>30</b>	<b>46</b>

# Rückwände Stärke 15 mm **A**

Typ **A**



30 30  
Modulbreite

Höhe Breite ARTIKELNUMMER

**A**

## AUSFÜHRUNGEN

### MELAMIN

- Bianco 10 Seta  
- Loto  
- Sketch  
- Olmo  
- Econoce

### MATT LACKIERT

- Farben der  
Farbmusterkarte

### GEFÄRBTE EICHE

EICHE  
WÄRMEBEHANDELT  
CANALETTO NUSS  
METALL LACKIERT

### Rückwände Breite 720 mm

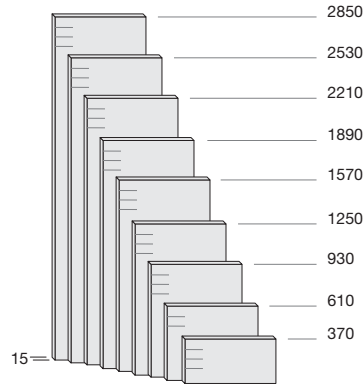

2850	2770	2690	2610	720	CSAI285A
2530	2450	2370	2290	720	CSAI253A
2210	2130	2050	1970	720	CSAI221A
1890	1810	1730	1650	720	CSAI189A
1570	1490	1410	1330	720	CSAI157A
1250	1170	1090	1010	720	CSAI125A
930	850	770	690	720	CSAI093A
610	530	450		720	CSAI061A
370	290	210	130	720	CSAI037A

106	194	278
95	174	252
86	156	225
77	136	196
69	118	173
59	99	143
49	79	114
41	59	82
26	35	53

### Rückwände Breite 870 mm

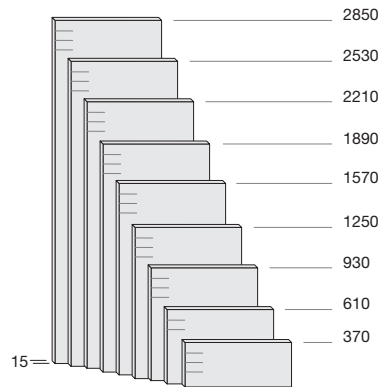

2850	2770	2690	2610	870	CSAM285A
2530	2450	2370	2290	870	CSAM253A
2210	2130	2050	1970	870	CSAM221A
1890	1810	1730	1650	870	CSAM189A
1570	1490	1410	1330	870	CSAM157A
1250	1170	1090	1010	870	CSAM125A
930	850	770	690	870	CSAM093A
610	530	450		870	CSAM061A
370	290	210	130	870	CSAM037A

114	217	312
107	198	283
95	176	253
86	155	222
75	133	193
67	112	160
54	89	125
45	64	93
30	40	60

### Rückwände Breite 1170 mm

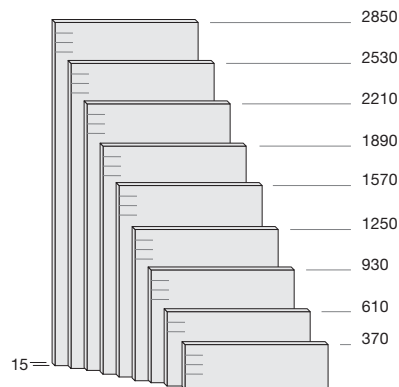

2850	2770	2690	2610	1170	CSAP285A
2530	2450	2370	2290	1170	CSAP253A
2210	2130	2050	1970	1170	CSAP221A
1890	1810	1730	1650	1170	CSAP189A
1570	1490	1410	1330	1170	CSAP157A
1250	1170	1090	1010	1170	CSAP125A
930	850	770	690	1170	CSAP093A
610	530	450		1170	CSAP061A
370	290	210	130	1170	CSAP037A

128	242	321
116	216	288
106	198	262
94	171	229
82	150	196
72	122	164
60	99	130
49	71	94
41	60	78

# Rückwände Stärke 15 mm **A**

Typ **A**

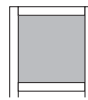

30 30  
Modulbreite

Höhe	Breite	ARTIKELNUMMER
	<b>A</b>	

## AUSFÜHRUNGEN

MELAMIN	MATT LACKIERT	GEFÄRBT EICHE
- Bianco 10 Seta - Loto - Sketch - Olmo - Econoce	- Farben der Farbmusterkarte	EICHE WÄRMEBEHANDELT CANALETTO NUSS METALL LACKIERT

### Rückwände Breite 1170 mm



370	1170	CSAP037A
290	1170	CSAP037A
210	1170	CSAP037A

41	60	78
41	60	78
41	60	78

### Rückwände Breite 1470 mm



370	1470	CSAR037A
290	1470	CSAR037A
210	1470	CSAR037A

48	75	112
48	75	112
48	75	112

### Rückwände Breite 1770 mm



370	1770	CSAT037A
290	1770	CSAT037A
210	1770	CSAT037A

54	89	129
54	89	129
54	89	129

### Rückwände Breite 2070 mm



370	2070	CSAV037A
290	2070	CSAV037A
210	2070	CSAV037A

-	102	146
-	102	146
-	102	146

### Rückwände Breite 2370 mm

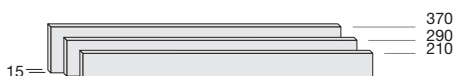

370	2370	CSAX037A
290	2370	CSAX037A
210	2370	CSAX037A

-	117	166
-	117	166
-	117	166

# Rückwände Stärke 15 mm **B C**

Typ **B**

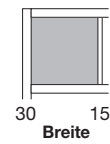

Typ **C**

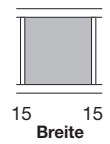

## MODULARITÄT RÜCKWÄNDE

TYP "B" - eingefügt zwischen Wangen mit 30 mm Stärke und Innentrennwänden mit 15 mm Stärke

TYP "C" - eingefügt zwischen Innentrennwänden mit 15 mm Stärke

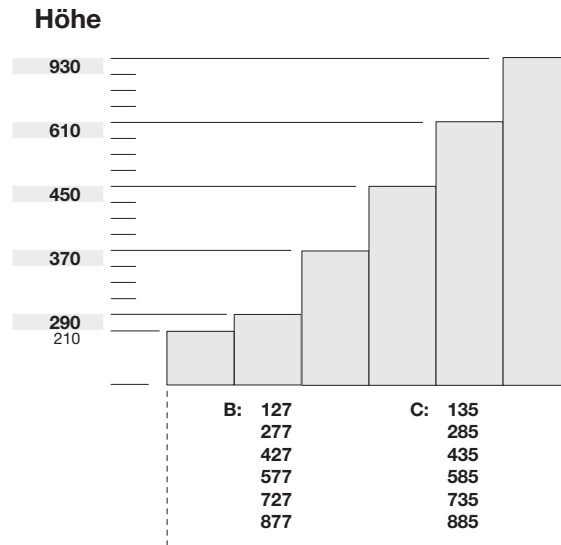

## EINZELNE RÜCKWÄNDE IN DER BREITE UND HÖHE **B C**

TYP "B" Zwischen Wange mit 30 mm Stärke und Trennwänden mit 15 mm Stärke

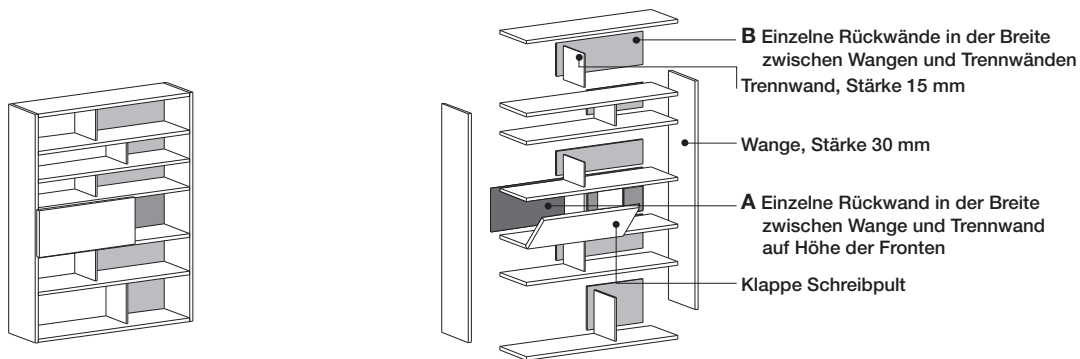

TYP "C" Zwischen Trennwänden mit 15 mm Stärke

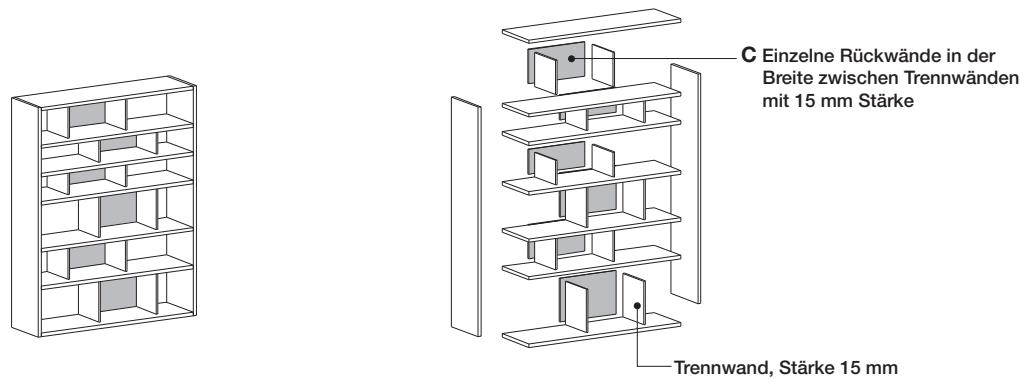

# Rückwände Stärke 15 mm **B C**

Typ **B**



30 15  
Breite

Höhe

Typ **C**



15 15  
Breite

ARTIKELNUMMER

**B**

**C**

## AUSFÜHRUNGEN

### MELAMIN

- Bianco 10 Seta
- Loto
- Sketch
- Olmo
- Econoce

### MATT LACKIERT

- Farben der Farbmusterkarte

### GEFÄRBTE EICHE

- EICHE WÄRMEBEHANDELT
- CANALETTO NUSS
- METALL LACKIERT

## Rückwände Breite 127 - 135 mm für Elemente mit Unterteilungen mit 15 mm Stärke

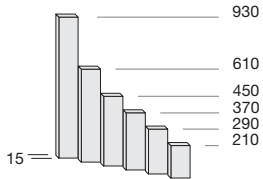

Höhe	Breite	ARTIKELNUMMER
930	127 135	CSBA093B/C
610	127 135	CSBA061B/C
450	127 135	CSBA045B/C
370	127 135	CSBA037B/C
290	127 135	CSBA029B/C
210	127 135	CSBA021B/C

MELAMIN	MATT LACKIERT	GEFÄRBTE EICHE
31	45	55
24	31	40
22	28	38
18	24	33
18	24	33
18	24	33

## Rückwände Breite 277 - 285 mm für Elemente mit Unterteilungen mit 15 mm Stärke

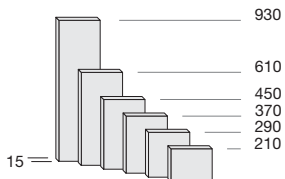

Höhe	Breite	ARTIKELNUMMER
930	277 285	CSBC093B/C
610	277 285	CSBC061B/C
450	277 285	CSBC045B/C
370	277 285	CSBC037B/C
290	277 285	CSBC029B/C
210	277 285	CSBC021B/C

MELAMIN	MATT LACKIERT	GEFÄRBTE EICHE
32	47	58
25	32	43
23	29	39
21	26	36
21	26	36
21	26	36

## Rückwände Breite 427 - 435 mm für Elemente mit Unterteilungen mit 15 mm Stärke

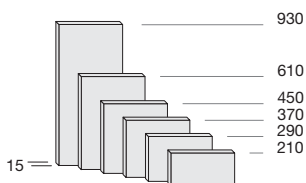

Höhe	Breite	ARTIKELNUMMER
930	427 435	CSBE093B/C
610	427 435	CSBE061B/C
450	427 435	CSBE045B/C
370	427 435	CSBE037B/C
290	427 435	CSBE029B/C
210	427 435	CSBE021B/C

MELAMIN	MATT LACKIERT	GEFÄRBTE EICHE
37	55	68
29	39	49
25	32	44
24	30	40
24	30	40
24	30	40

# Rückwände Stärke 15 mm **B C**

Typ **B**

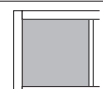

30 15  
Breite

Höhe

Typ **C**

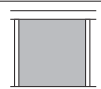

15 15  
Breite

ARTIKELNUMMER

**B**

**C**

## AUSFÜHRUNGEN

### MELAMIN

- Bianco 10 Seta
- Loto
- Sketch
- Olmo
- Econoce

### MATT LACKIERT

- Farben der Farbmusterkarte

### GEFÄRBTE EICHE

- EICHE WÄRMEBEHANDELT
- CANALETTO NUSS
- METALL LACKIERT

## Rückwände Breite 577 - 585 mm für Elemente mit Unterteilungen mit 15 mm Stärke

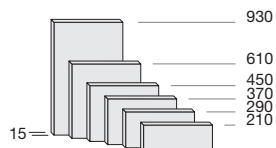

Höhe	Breite	ARTIKELNUMMER
930	577 585	CSBG093B/C
610	577 585	CSBG061B/C
450	577 585	CSBG045B/C
370	577 585	CSBG037B/C
290	577 585	CSBG029B/C
210	577 585	CSBG021B/C

MELAMIN	MATT LACKIERT	GEFÄRBTE EICHE
44	68	86
36	51	61
31	41	53
26	33	45
26	33	45
26	33	45

## Rückwände Breite 727 - 735 mm für Elemente mit Unterteilungen mit 15 mm Stärke

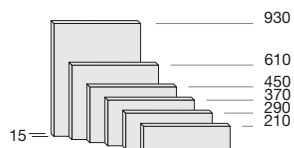

Höhe	Breite	ARTIKELNUMMER
930	727 735	CSBI093B/C
610	727 735	CSBI061B/C
450	727 735	CSBI045B/C
370	727 735	CSBI037B/C
290	727 735	CSBI029B/C
210	727 735	CSBI021B/C

MELAMIN	MATT LACKIERT	GEFÄRBTE EICHE
49	79	99
41	59	71
37	51	61
31	38	51
31	38	51
31	38	51

## Rückwände Breite 877 - 885 mm für Elemente mit Unterteilungen mit 15 mm Stärke

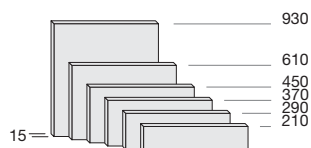

Höhe	Breite	ARTIKELNUMMER
930	877 885	CSBM093B/C
610	877 885	CSBM061B/C
450	877 885	CSBM045B/C
370	877 885	CSBM037B/C
290	877 885	CSBM029B/C
210	877 885	CSBM021B/C

MELAMIN	MATT LACKIERT	GEFÄRBTE EICHE
54	89	109
45	64	81
40	56	70
35	43	58
35	43	58
35	43	58

# Rückwände Stärke 15 mm **B C**

Typ **B**



30 15  
Breite

Höhe

Typ **C**



15 15  
Breite

ARTIKELNUMMER

Breite

**B**

**C**

## AUSFÜHRUNGEN

### MELAMIN

- Bianco 10 Seta  
- Loto  
- Sketch  
- Olmo  
- Econoce

### MATT LACKIERT

- Farben der  
Farbmusterkarte

### GEFÄRBTE EICHE

EICHE  
WÄRMEBEHANDELT  
CANALETTO NUSS  
METALL LACKIERT

Rückwände Breite 1027 - 1035 - 1177 - 1185 mm  
für Elemente mit Unterteilungen mit 15 mm Stärke

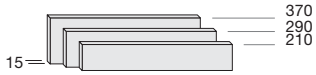

370 1027 1035 CSBP037B/C  
1177 1185

41

60

68

290 1027 1035 CSBP029B/C  
1177 1185

41

60

68

210 1027 1035 CSBP021B/C  
1177 1185

41

60

68

Rückwände Breite 1327 - 1335 - 1477 - 1485 mm  
für Elemente mit Unterteilungen mit 15 mm Stärke



370 1327 1335 CSBR037B/C  
1477 1485

48

75

97

290 1327 1335 CSBR029B/C  
1477 1485

48

75

97

210 1327 1335 CSBR021B/C  
1477 1485

48

75

97

Rückwände Breite 1627 - 1635 - 1777 - 1785 mm  
für Elemente mit Unterteilungen mit 15 mm Stärke



370 1627 1635 CSBT037B/C  
1777 1785

54

89

112

290 1627 1635 CSBT029B/C  
1777 1785

54

89

112

210 1627 1635 CSBT021B/C  
1777 1785

54

89

112

Rückwände Breite 1927 - 1935 - 2077 - 2085 mm  
für Elemente mit Unterteilungen mit 15 mm Stärke



370 1927 1935 CSBV037B/C  
2077 2085

-

102

127

290 1927 1935 CSBV029B/C  
2077 2085

-

102

127

210 1927 1935 CSBV021B/C  
2077 2085

-

102

127

# Rückwände Stärke 15 mm **F** mit sichtbaren seitlichen Rändern

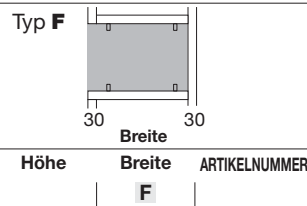

AUSFÜHRUNGEN		
<b>MELAMIN</b> - Bianco 10 Seta - Loto - Sketch - Olmo - Econoce	<b>MATT LACKIERT</b> - Farben der Farbmusterkarte	<b>GEFÄRBTE EICHE</b> <b>EICHE WÄRMEBEHANDELT</b> <b>CANALETTO NUSS</b> <b>METALL LACKIERT</b>

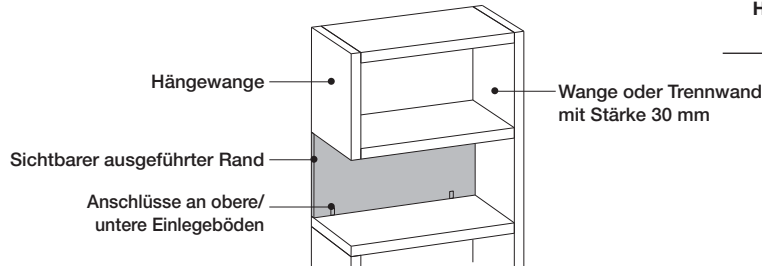

## Rückwände Breite 900 mm

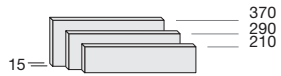

370	900	SCN037
290	900	SCN029
210	900	SCN021

35	43	67
35	43	67
35	43	67

## Rückwände Breite 1200 mm



370	1200	SCP037
290	1200	SCP029
210	1200	SCP021

41	60	78
41	60	78
41	60	78

## Rückwände Breite 1500 mm



370	1500	SCR037
290	1500	SCR029
210	1500	SCR021

48	75	112
48	75	112
48	75	112

## Rückwände Breite 1800 mm



370	1800	SCT037
290	1800	SCT029
210	1800	SCT021

54	89	129
54	89	129
54	89	129

## Rückwände Breite 2100 mm



370	2100	SCV037
290	2100	SCV029
210	2100	SCV021

-	102	146
-	102	146
-	102	146

## Rückwände Breite 2400 mm

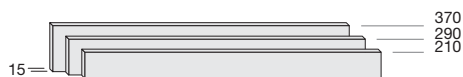

370	2400	SCX037
290	2400	SCX029
210	2400	SCX021

-	117	166
-	117	166
-	117	166

# Rückwände Stärke 15 mm **G**

mit sichtbarem oberem Rand

Typ **G**

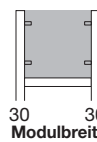

30 30  
Modulbreite

Höhe	Breite	ARTIKELNUMMER
<b>G</b>		

## AUSFÜHRUNGEN

MELAMIN	MATT LACKIERT	GEFÄRBTE EICHE
- Bianco 10 Seta - Loto - Sketch - Olmo - Econoce	- Farben der Farbmusterkarte	EICHE WÄRMEBEHANDELT CANALETTO NUSS METALL LACKIERT

Sichtbarer ausgeführter Rand

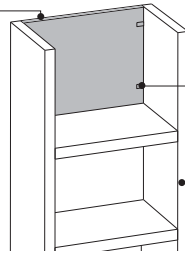

Seitliche Anschlüsse an die Wangen

Wange

### Rückwände Höhe 320 mm

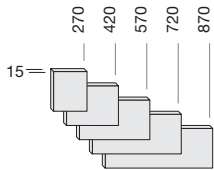

320	870	<b>SCM032</b>	32	47	67
320	720	<b>SCI032</b>	25	32	49
320	570	<b>SCG032</b>	23	29	45
320	420	<b>SCE032</b>	21	26	41
320	270	<b>SCC032</b>	21	26	41

### Rückwände Höhe 400 mm

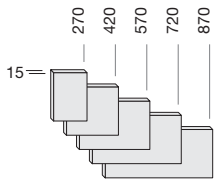

400	870	<b>SCM040</b>	37	55	78
400	720	<b>SCI040</b>	29	39	56
400	570	<b>SCG040</b>	25	32	51
400	420	<b>SCE040</b>	24	30	46
400	270	<b>SCC040</b>	24	30	46

### Rückwände Höhe 480 mm

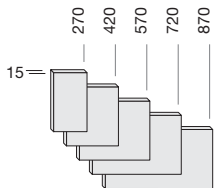

480	870	<b>SCM048</b>	44	68	99
480	720	<b>SCI048</b>	36	51	70
480	570	<b>SCG048</b>	31	41	61
480	420	<b>SCE048</b>	26	33	52
480	270	<b>SCC048</b>	26	33	52

### Rückwände Höhe 640 mm

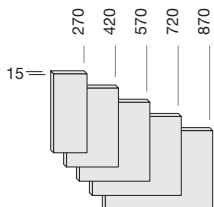

640	870	<b>SCM064</b>	49	79	114
640	720	<b>SCI064</b>	41	59	82
640	570	<b>SCG064</b>	37	51	70
640	420	<b>SCE064</b>	31	38	59
640	270	<b>SCC064</b>	31	38	59

# Eck

Die Ecklösung lässt sich realisieren, wenn ein **ECKHOCHSCHRANK** Breite 900 mm (bestehend aus Modul-Einlegeböden Breite 870 mm und der Eckwange Stärke 30 mm) mit einem **SEITENHOCHSCHRANK** mit Einlegeböden Breite 420 mm oder 570 mm verbunden wird. Im untenstehenden Schema sind die zahlreichen Tiefen-Kombinationen aufgeführt.

Die Einlegeböden sind untereinander und an den Wangen mit verdeckter mechanischer Verbindung angebracht.

Der Eckhochschrank sieht Einlegeböden mit einem Abstand von 320 mm vor. **AUF ANFRAGE KÖNNEN DIE BOHRUNGEN (OHNE AUFPREIS) UND DIE ANZAHL DER BÖDEN ANGEPAST WERDEN.**

Um zu erfahren, ob Türen angebracht werden können, siehe die Spezialanfertigungen auf S. 153.

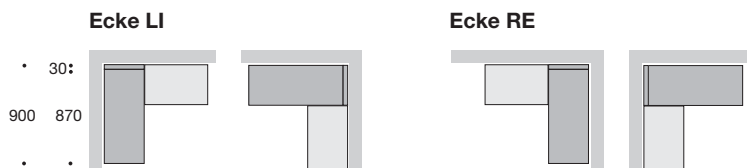
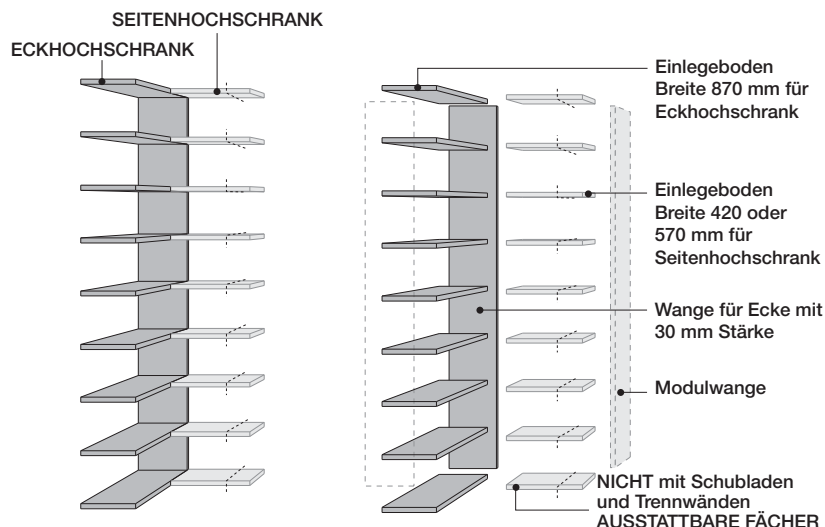

Tiefe 266 mm

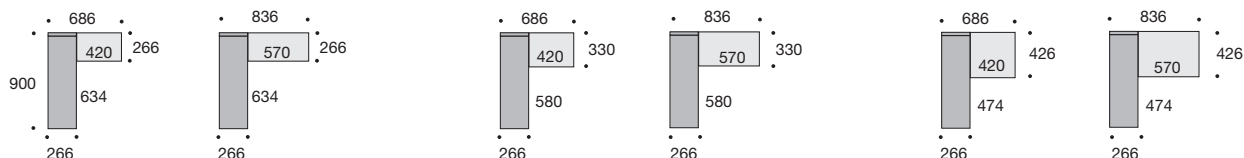

Tiefe 330 mm

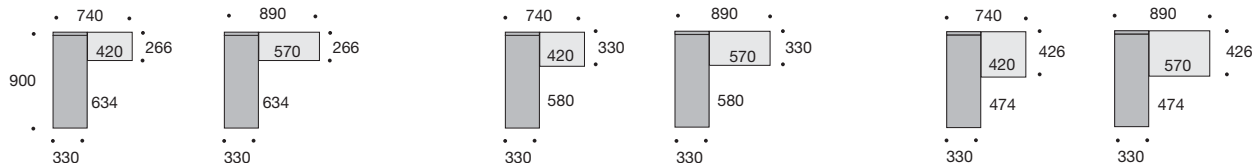

Tiefe 426 mm

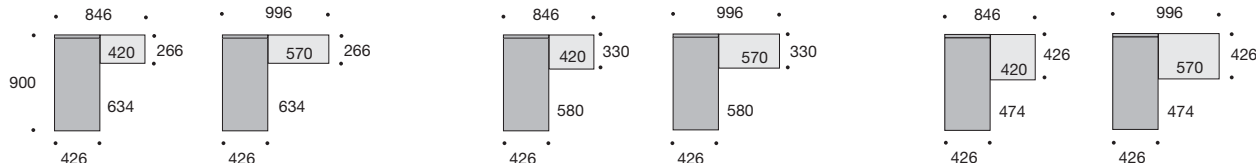

## Einlegeböden für seitlichen Hochschrank

Tiefe	Breite	ARTIKELNUMMER
266	420	RA2042A
266	570	RA2057A
330	420	RA4042A
330	570	RA4057A
426	420	RA6042A
426	570	RA6057A

AUSFÜHRUNGEN EINLEGEBODEN		
MELAMIN	MATT LACKIERT	GEFÄRBTE EICHE
- Bianco 10 Seta	- Farben der Farbmusterkarte	EICHE
- Loto		WÄRMEBEHANDELT
- Sketch		CANALETTO NUSS
- Olmo		METALL LACKIERT
- Econoce		
32	47	63
39	61	85
32	47	63
39	61	85
39	55	71
43	67	89

# Eckhochschränke

bestehend aus Unterteil, Abdeckplatte, Einlegeböden und Eckwangen

## Eckhochschränke Tiefe 266

Immer den Preis der Einlegeböden für den Seitenhochschrank hinzufügen

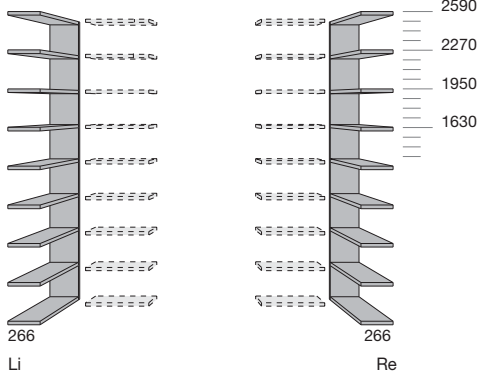

Höhe ARTIKELNUMMER

<b>2590</b>	<b>CGE2259B</b>
2510	
2430	
2350	
<b>2270</b>	<b>CGE2227B</b>
2190	
2110	
2030	
<b>1950</b>	<b>CGE2195B</b>
1870	
1790	
1710	
<b>1630</b>	<b>CGE2163B</b>
1550	
1470	
1390	

## AUSFÜHRUNGEN ECKHOCHSCHRÄNKE

<b>MELAMIN</b> - Bianco 10 Seta - Loto - Sketch - Olmo - Econoce	<b>MATT LACKIERT</b> - Farben der Farbmusterkarte	<b>GEFÄRBT EICHE</b> <b>EICHE</b> <b>WÄRMEBEHANDELT</b> <b>CANALETTO NUSS</b> <b>METALL LACKIERT</b>
---	---	--

<b>569</b>	<b>880</b>	<b>1.227</b>
<b>506</b>	<b>782</b>	<b>1.092</b>
<b>449</b>	<b>686</b>	<b>958</b>
<b>387</b>	<b>593</b>	<b>826</b>

## Eckhochschränke Tiefe 330

Immer den Preis der Einlegeböden für den Seitenhochschrank hinzufügen

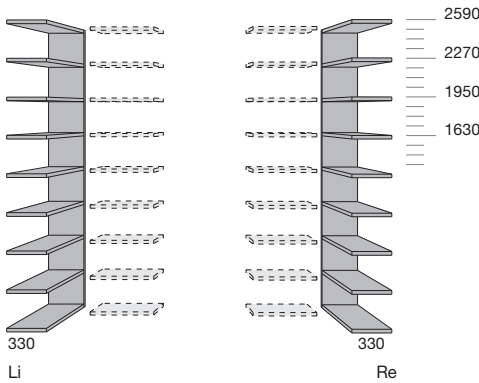

<b>2590</b>	<b>CGE4259B</b>
2510	
2430	
2350	
<b>2270</b>	<b>CGE4227B</b>
2190	
2110	
2030	
<b>1950</b>	<b>CGE4195B</b>
1870	
1790	
1710	
<b>1630</b>	<b>CGE4163B</b>
1550	
1470	
1390	

<b>569</b>	<b>880</b>	<b>1.227</b>
<b>506</b>	<b>782</b>	<b>1.092</b>
<b>449</b>	<b>686</b>	<b>958</b>
<b>387</b>	<b>593</b>	<b>826</b>

## Eckhochschränke Tiefe 426

Immer den Preis der Einlegeböden für den Seitenhochschrank hinzufügen

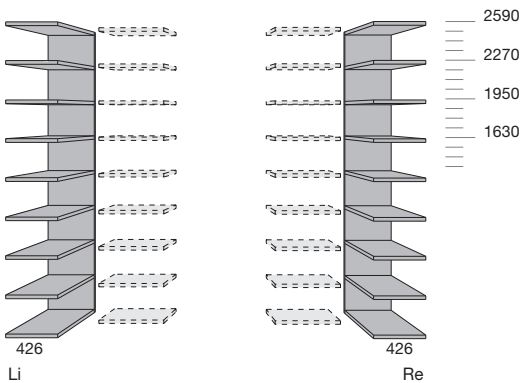

<b>2590</b>	<b>CGE6259B</b>
2510	
2430	
2350	
<b>2270</b>	<b>CGE6227B</b>
2190	
2110	
2030	
<b>1950</b>	<b>CGE6195B</b>
1870	
1790	
1710	
<b>1630</b>	<b>CGE6163B</b>
1550	
1470	
1390	

<b>622</b>	<b>1.000</b>	<b>1.342</b>
<b>556</b>	<b>890</b>	<b>1.195</b>
<b>491</b>	<b>780</b>	<b>1.046</b>
<b>421</b>	<b>674</b>	<b>903</b>

# Ecke mit Rückwänden

Die Ecklösung lässt sich realisieren, wenn ein ECKHOCHSCHRANK Breite 900 mm (bestehend aus Modul-Einlegeböden Breite 870 mm mit entsprechender Rückwand und der Eckwange Stärke 30 mm) mit einem SEITENHOCHSCHRANK mit Einlegeböden Breite 420 mm oder 570 mm verbunden wird. Im untenstehenden Schema sind die zahlreichen Tiefen-Kombinationen aufgeführt. Die Einlegeböden sind untereinander und an den Wangen mit verdeckter mechanischer Verbindung angebracht.

Der Eckhochschrank sieht Einlegeböden mit einem Abstand von 320 mm vor. AUF ANFRAGE KÖNNEN DIE BOHRUNGEN (OHNE AUFPREIS) UND DIE ANZAHL DER BÖDEN ANGEPASST WERDEN. Um zu erfahren, ob Türen angebracht werden können, siehe die Spezialanfertigungen auf S. 153.

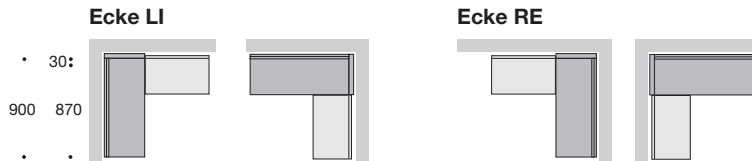
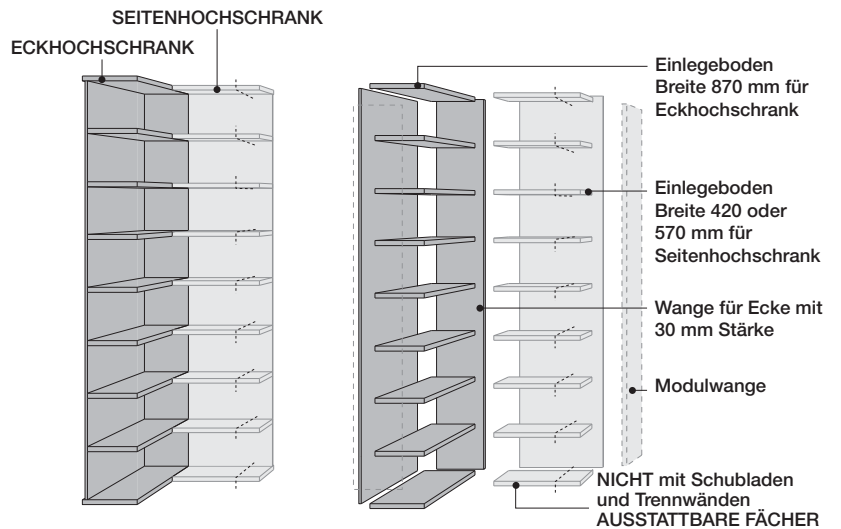

Tiefe 266 mm

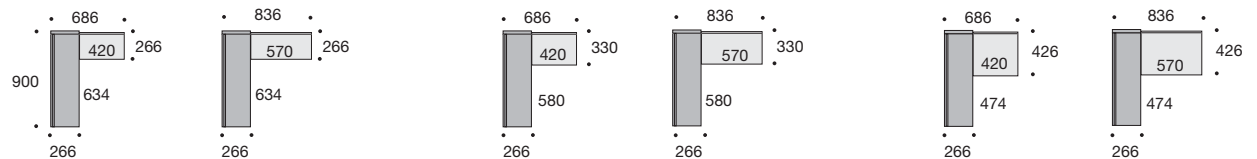

Tiefe 330 mm

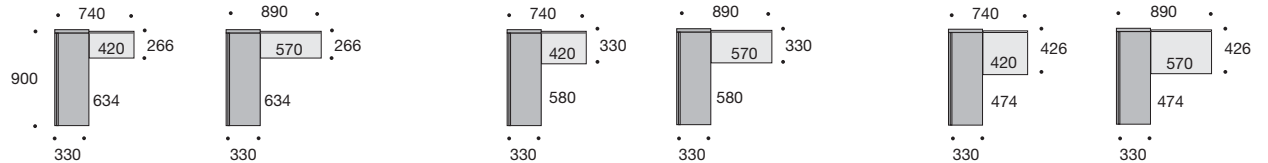

Tiefe 426 mm

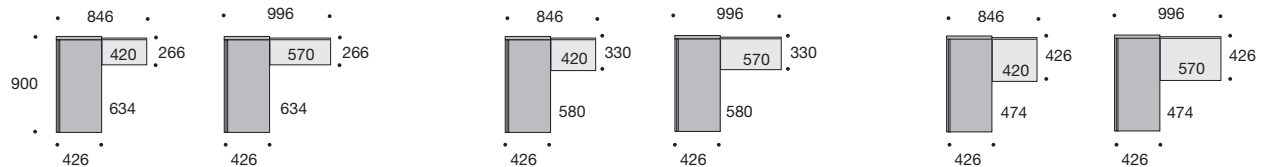

## Einlegeböden für seitlichen Hochschrank

Tiefe	Breite	ARTIKELNUMMER
-------	--------	---------------

236	420	RD2042A
236	570	RD2057A
300	420	RD4042A
300	570	RD4057A
396	420	RD6042A
396	570	RD6057A

## AUSFÜHRUNGEN EINLEGEBODEN

MELAMIN	MATT LACKIERT	GEFÄRBTE EICHE
- Bianco 10 Seta	- Farben der Farbmusterkarte	EICHE WÄRMEBEHANDELT
- Loto		CANALETTO NUSS
- Sketch		METALL LACKIERT
- Olmo		
- Econoce		

32	47	63
39	61	85
32	47	63
39	61	85
39	55	71
43	67	89

## Rückwände seitliche Hochschranke

Höhe	Breite	ARTIKELNUMMER
------	--------	---------------

2530	420	SAE253A
2210	420	SAE221A
1890	420	SAE189A
1570	420	SAE157A
2530	570	SAG253A
2210	570	SAG221A
1890	570	SAG189A
1570	570	SAG157A

## AUSFÜHRUNGEN RÜCKWÄNDE

MELAMIN	MATT LACKIERT	GEFÄRBTE EICHE
- Bianco 10 Seta	- Farben der Farbmusterkarte	EICHE WÄRMEBEHANDELT
- Loto		CANALETTO NUSS
- Sketch		METALL LACKIERT
- Olmo		
- Econoce		

70	122	175
62	107	155
58	97	138
49	81	116
84	152	219
76	135	194
69	118	173
60	102	148

## Eckhochschränke mit Rückwänden

bestehend aus Unterteil, Abdeckplatte, Rückwand, Einlegeböden und Eckwangen

### Eckhochschränke Tiefe 266

Immer den Preis der Einlegeböden und der Rückwände für den Seitenhochschrank hinzufügen

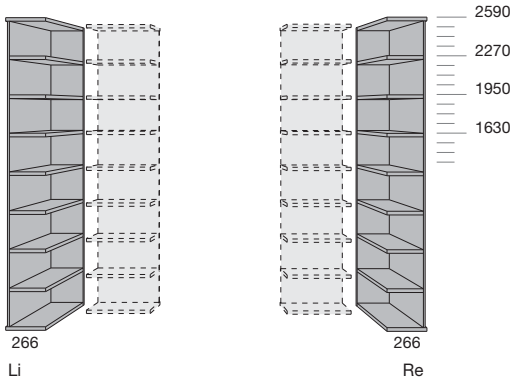

Höhe ARTIKELNUMMER

**2590 CGE2259A**

2510  
2430  
2350

**2270 CGE2227A**

2190  
2110  
2030

**1950 CGE2195A**

1870  
1790  
1710

**1630 CGE2163A**

1550  
1470  
1390

## AUSFÜHRUNGEN ECKHOCHSCHRÄNKE MIT RÜCKWAND

MELAMIN	MATT LACKIERT	GEFÄRBTE EICHE
- Bianco 10 Seta - Loto - Sketch - Olmo - Econoce	- Farben der Farbmusterkarte	EICHE WÄRMEBEHANDELT CANALETTO NUSS METALL LACKIERT

676	1.078	1.510
601	958	1.345
535	841	1.180
462	726	1.019

### Eckhochschränke Tiefe 330

Immer den Preis der Einlegeböden und der Rückwände für den Seitenhochschrank hinzufügen

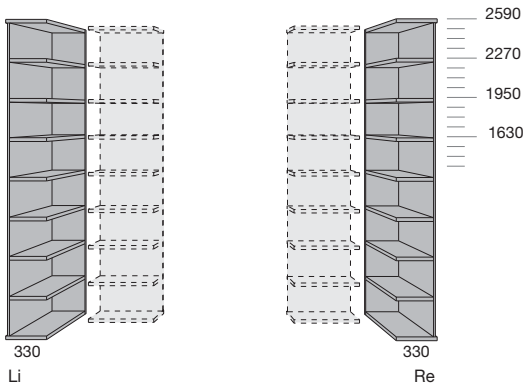

**2590 CGE4259A**

2510  
2430  
2350

**2270 CGE4227A**

2190  
2110  
2030

**1950 CGE4195A**

1870  
1790  
1710

**1630 CGE4163A**

1550  
1470  
1390

676	1.078	1.510
601	958	1.345
535	841	1.180
462	726	1.019

### Eckhochschränke Tiefe 426

Immer den Preis der Einlegeböden und der Rückwände für den Seitenhochschrank hinzufügen

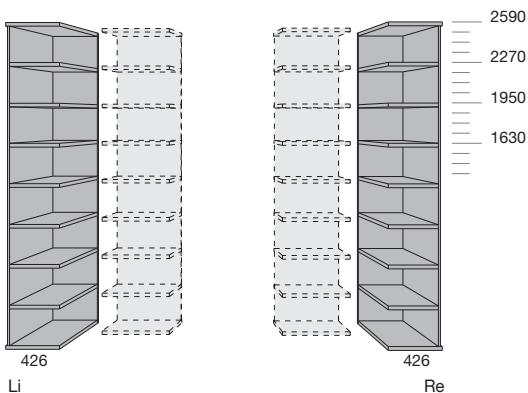

**2590 CGE6259A**

2510  
2430  
2350

**2270 CGE6227A**

2190  
2110  
2030

**1950 CGE6195A**

1870  
1790  
1710

**1630 CGE6163A**

1550  
1470  
1390

729	1.198	1.625
651	1.066	1.448
577	935	1.268
496	807	1.096

# Offenes Eckteil

Die Einlegeböden der ECKelemente sind aus einem Stück gefertigt und haben vorne einen 90°-Winkel.  
Im Gegensatz zu linearen Einlegeböden werden diese mit mechanischer Verbindung und sichtbaren Metallteilen befestigt.

Die 15 mm starken Rückwände dienen als Struktur, somit ist es nicht möglich, Elemente ohne Rückwände zu realisieren.

Die dargestellten Hochschränke sehen Einlegeböden mit einem Abstand von 320 mm vor. AUF ANFRAGE KÖNNEN DIE BOHRUNGEN (OHNE AUFPREIS) UND DIE ANZAHL DER BÖDEN ANGEPAST WERDEN.

Eckmodule können nicht mit Türen und Schubladen ausgestattet werden.

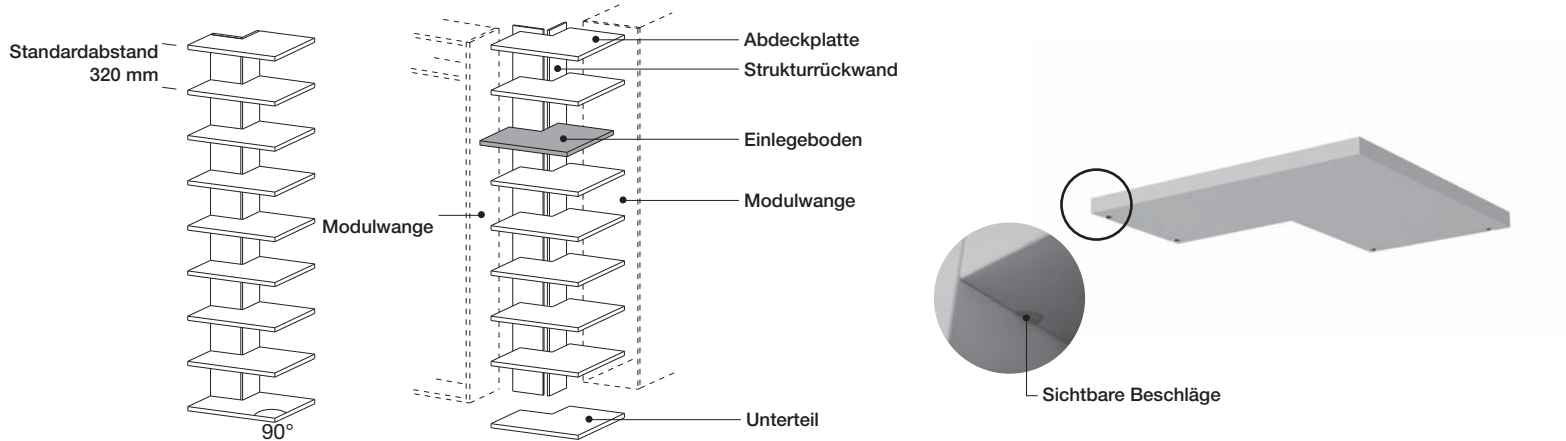

## Offene Eckhochschranke bestehend aus Unterteil, Abdeckplatte, Rückwänden und Einlegeböden

### AUSFÜHRUNGEN

MELAMIN	MATT LACKIERT	GEFÄRBTE EICHE
- Bianco 10 Seta	- Farben der Farbmusterkarte	EICHE
- Loto		WÄRMEBEHANDELT
- Sketch		CANALETTO NUSS
- Olmo		METALL LACKIERT
- Econoce		

### Eckteil, Breite 560x560 mm Tiefe 266 266 mm

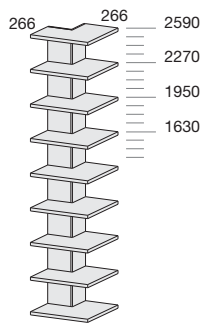

Einlegeboden für Eckteil

	Höhe	Tiefe	ARTIKELNUMMER		
<b>2590</b>	2510	2430	2350	<b>266/266</b>	<b>CGB2259</b>
<b>2270</b>	2190	2110	2030	<b>266/266</b>	<b>CGB2227</b>
<b>1950</b>	1870	1790	1710	<b>266/266</b>	<b>CGB2195</b>
<b>1630</b>	1550	1470	1390	<b>266/266</b>	<b>CGB2163</b>
					<b>RGB2087</b>

<b>1.069</b>	<b>1.611</b>	<b>2.303</b>
<b>950</b>	<b>1.432</b>	<b>2.050</b>
<b>837</b>	<b>1.255</b>	<b>1.795</b>
<b>720</b>	<b>1.076</b>	<b>1.544</b>
<b>95</b>	<b>135</b>	<b>193</b>

### Eckteil, Breite 560x560 mm Tiefe 330 330 mm

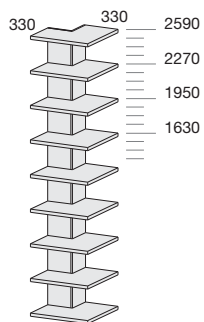

Einlegeboden für Eckteil

<b>2590</b>	2510	2430	2350	<b>330/330</b>	<b>CGB4259</b>
<b>2270</b>	2190	2110	2030	<b>330/330</b>	<b>CGB4227</b>
<b>1950</b>	1870	1790	1710	<b>330/330</b>	<b>CGB4195</b>
<b>1630</b>	1550	1470	1390	<b>330/330</b>	<b>CGB4163</b>
					<b>RGB4087</b>

<b>1.069</b>	<b>1.611</b>	<b>2.303</b>
<b>950</b>	<b>1.432</b>	<b>2.050</b>
<b>837</b>	<b>1.255</b>	<b>1.795</b>
<b>720</b>	<b>1.076</b>	<b>1.544</b>
<b>95</b>	<b>135</b>	<b>193</b>

# Offene Eckhochschränke

bestehend aus Unterteil, Abdeckplatte, Rückwänden und Einlegeböden

## AUSFÜHRUNGEN

<b>MELAMIN</b> - Bianco 10 Seta - Loto - Sketch - Olmo - Econoce	<b>MATT LACKIERT</b> - Farben der Farbmusterkarte	<b>GEFÄRBT EICHE</b> EICHE WÄRMEBEHANDELT CANALETTO NUSS METALL LACKIERT
---	--	--

### Eckteil, Breite 560x560 mm Tiefe 426 426 mm

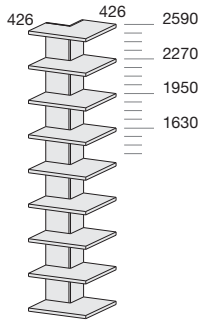

Einlegeboden für Eckteil

Höhe	Tiefe	ARTIKELNUMMER
------	-------	---------------

<b>2590</b>	2510 2430 2350	<b>426/426</b>	<b>CGB6259</b>
<b>2270</b>	2190 2110 2030	<b>426/426</b>	<b>CGB6227</b>
<b>1950</b>	1870 1790 1710	<b>426/426</b>	<b>CGB6195</b>
<b>1630</b>	1550 1470 1390	<b>426/426</b>	<b>CGB6163</b>

**RGB6087**

<b>1.114</b>	<b>1.656</b>	<b>2.375</b>
<b>990</b>	<b>1.472</b>	<b>2.114</b>
<b>872</b>	<b>1.290</b>	<b>1.851</b>
<b>750</b>	<b>1.106</b>	<b>1.592</b>

**100**

**140**

**201**

### Eckteil, Breite 560x560 mm Tiefe 266 330 mm

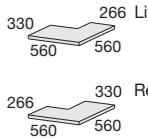
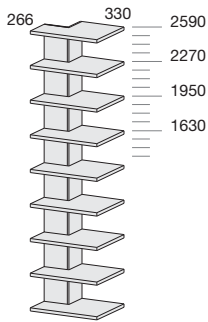

Einlegeboden für Eckteil  
Re - Li

Re - Li <b>2590</b>	2510 2430 2350	<b>266/330</b>	<b>CGB3259</b>
Re - Li <b>2270</b>	2190 2110 2030	<b>266/330</b>	<b>CGB3227</b>
Re - Li <b>1950</b>	1870 1790 1710	<b>266/330</b>	<b>CGB3195</b>
Re - Li <b>1630</b>	1550 1470 1390	<b>266/330</b>	<b>CGB3163</b>

**RGB3087**

<b>1.069</b>	<b>1.611</b>	<b>2.303</b>
<b>950</b>	<b>1.432</b>	<b>2.050</b>
<b>837</b>	<b>1.255</b>	<b>1.795</b>
<b>720</b>	<b>1.076</b>	<b>1.544</b>

**95**

**135**

**193**

### Eckteil, Breite 560x560 mm Tiefe 266 426 mm

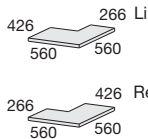
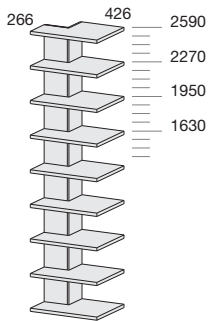

Einlegeboden für Eckteil  
Re - Li

Re - Li <b>2590</b>	2510 2430 2350	<b>266/426</b>	<b>CGB5259</b>
Re - Li <b>2270</b>	2190 2110 2030	<b>266/426</b>	<b>CGB5227</b>
Re - Li <b>1950</b>	1870 1790 1710	<b>266/426</b>	<b>CGB5195</b>
Re - Li <b>1630</b>	1550 1470 1390	<b>266/426</b>	<b>CGB5163</b>

**RGB5087**

<b>1.114</b>	<b>1.656</b>	<b>2.375</b>
<b>990</b>	<b>1.472</b>	<b>2.114</b>
<b>872</b>	<b>1.290</b>	<b>1.851</b>
<b>750</b>	<b>1.106</b>	<b>1.592</b>

**100**

**140**

**201**

### Eckteil, Breite 560x560 mm Tiefe 330 426 mm

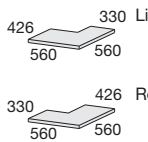
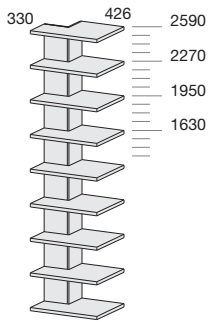

Einlegeboden für Eckteil  
Re - Li

Re - Li <b>2590</b>	2510 2430 2350	<b>330/426</b>	<b>CGB7259</b>
Re - Li <b>2270</b>	2190 2110 2030	<b>330/426</b>	<b>CGB7227</b>
Re - Li <b>1950</b>	1870 1790 1710	<b>330/426</b>	<b>CGB7195</b>
Re - Li <b>1630</b>	1550 1470 1390	<b>330/426</b>	<b>CGB7163</b>

**RGB7087**

<b>1.177</b>	<b>1.728</b>	<b>2.474</b>
<b>1.046</b>	<b>1.536</b>	<b>2.202</b>
<b>921</b>	<b>1.346</b>	<b>1.928</b>
<b>792</b>	<b>1.154</b>	<b>1.658</b>

**107**

**148**

**212**

# Abschlusselemente

Das Abschlusselement besteht aus Unterteil, Abdeckplatte, Front und wandseitiger Seitenwand (gleiche Abmessungen der serienmäßigen Fronten, Breite 300 mm, Stärke 20 mm), schließlich eine an der angrenzenden Wange zu befestigende Rückwand.

Das so beschriebene Element wird bereits montiert geliefert.

Die dargestellten Hochschränke sehen Einlegeböden mit einem Abstand von 320 mm vor. **AUF ANFRAGE KÖNNEN DIE BOHRUNGEN (OHNE AUFPREIS) UND DIE ANZAHL DER BÖDEN ANGEPAST WERDEN.**

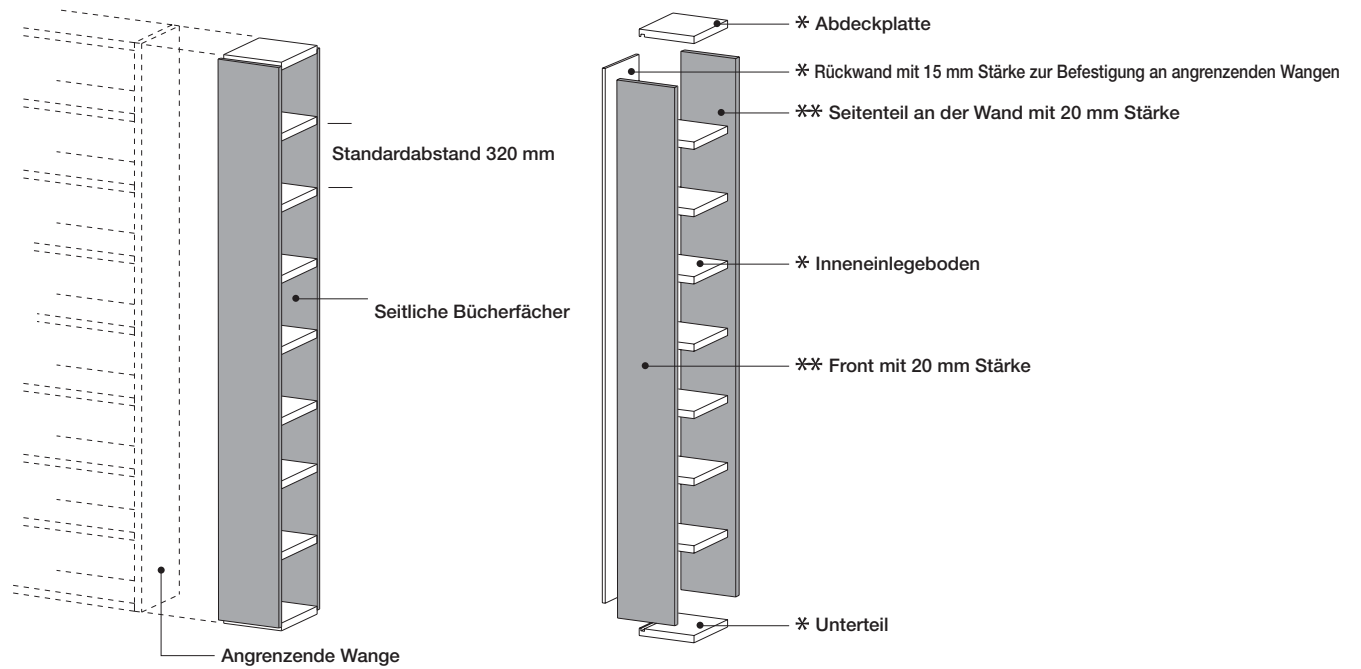

Abschlusselement an der Wand

Doppelseitiges Abschlusselement

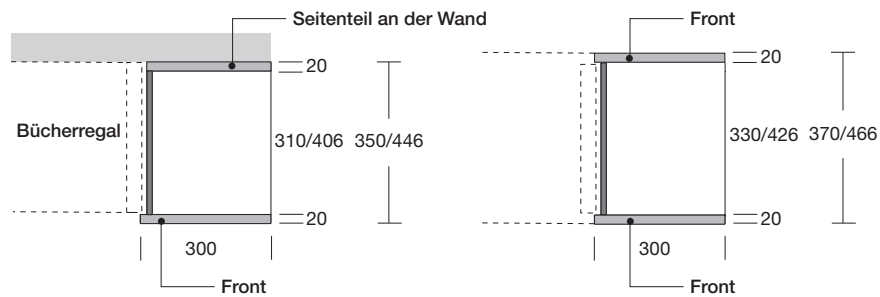

# Boden-Abschlusshochschranke

bestehend aus Unterteil, Abdeckplatte, Rückwand, Einlegeböden, Front und Seitenteilen

☐ \* STRUKTUR: Abdeckplatte, Einlegeböden, Unterteil und Rückwand

■ \*\* FRONT UND SEITEN: Front und Seiten an der Wand

Höhe	Tiefe	ARTIKELNUMMER
------	-------	---------------

## Boden-Abschlusselemente Breite 300 mm Tiefe 350 - 370

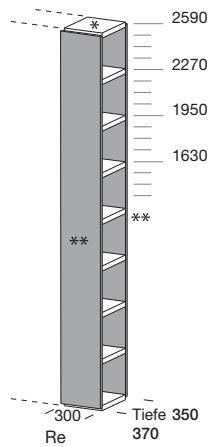

2590	2510	2430	2350	350	CKTA4259D/S	678	770	840	1.118
2270	2190	2110	2030	350	CKTA4227D/S	620	708	768	1.023
1950	1870	1790	1710	350	CKTA4195D/S	550	628	678	900
1630	1550	1470	1390	350	CKTA4163D/S	474	543	583	770
Inneneinlegeboden					RT4021	30	30	40	56

### DOPPELSEITIG

2590	2510	2430	2350	370	CKTB4259D/S	706	830	935	1.230
2270	2190	2110	2030	370	CKTB4227D/S	648	740	830	1.092
1950	1870	1790	1710	370	CKTB4195D/S	572	654	729	959
1630	1550	1470	1390	370	CKTB4163D/S	495	568	628	821
Inneneinlegeboden für doppelseitiges Modul					RT4021B	31	31	46	62

## Boden-Abschlusselemente Breite 300 mm Tiefe 446 - 466

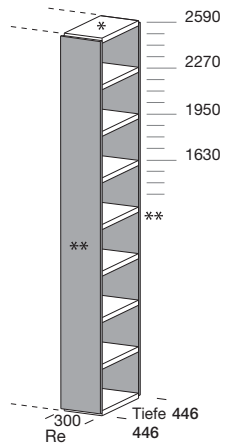

2590	2510	2430	2350	446	CKTA6259D/S	730	822	927	1.210
2270	2190	2110	2030	446	CKTA6227D/S	667	754	844	1.104
1950	1870	1790	1710	446	CKTA6195D/S	591	669	744	971
1630	1550	1470	1390	446	CKTA6163D/S	511	580	640	832
Inneneinlegeboden					RT6021	32	32	47	63

### DOPPELSEITIG

2590	2510	2430	2350	466	CKTB6259D/S	776	872	991	1.300
2270	2190	2110	2030	466	CKTB6227D/S	709	801	903	1.181
1950	1870	1790	1710	466	CKTB6195D/S	625	706	791	1.035
1630	1550	1470	1390	466	CKTB6163D/S	544	616	684	890
Inneneinlegeboden für doppelseitiges Modul					RT6021B	35	35	52	70

* KORPUS			
MELAMIN - Bianco 10 Seta - Loto - Sketch ● - Olmo ● - Econoce ●	MELAMIN - Bianco 10 Seta - Loto - Sketch ● - Olmo ● - Econoce ●	MATT LACKIERT - Farben der Farbmusterkarte	GEFÄRBTE EICHE EICHE WÄRMEBEHANDELT CANALETTO NUSS METALL LACKIERT
		** FRONT UND SEITENTEIL	
MELAMIN - Bianco 10 Seta - Loto - Sketch ● - Olmo ● - Econoce ●	MATT LACKIERT - Farben der Farbmusterkarte	MATT LACKIERT - Farben der Farbmusterkarte	GEFÄRBTE EICHE EICHE WÄRMEBEHANDELT CANALETTO NUSS METALL LACKIERT

● Die Ausführung Olmo, Econoce und Sketch haben eine horizontale Maserung bis zu einer Höhe von 1950 und eine vertikale Maserung von 1950 bis 2590.

# Überbauelemente

Überbauelemente sind in verschiedenen Breiten und in den Tiefen 266 330 426 mm verfügbar. Sie können folgendermaßen gefertigt sein:

## A - MIT EINLEGEBODEN, STÄRKE 80 mm

Mit versenktem Metallrahmen an der selbsttragenden Folding-Struktur.

Die Einlegeböden mit 80 mm Stärke besteht immer aus einem Stück.

Die Unterteilung der Fächer über der Überbauelement mit aufgesetzten Wangen oder mit ganzen Einlegeböden (Breite 870 - 1170 - 1470 - 1770 - 2370 mm) und inneren Trennwänden erfolgen.

Der Überbau-Einlegeboden mit Stärke 80 mm ist auch in der doppelseitigen Version erhältlich.

Bei einem doppelseitigen Überbau-Einlegeboden können die Schrauben an den an angrenzenden Fächern sichtbar sein.

Überbau-Einlegeboden:

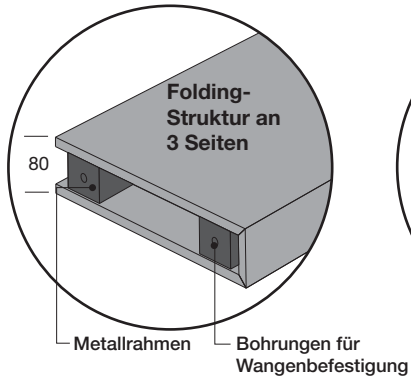

Doppelseitiger Überbau-Einlegeboden:

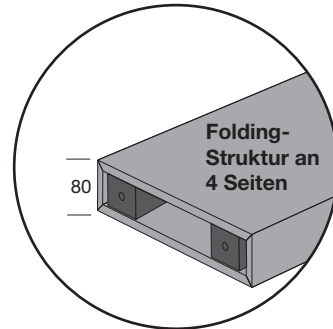

FÄCHER ÜBER ÜBERBAUELEMENTEN mit aufgesetzten Wangen

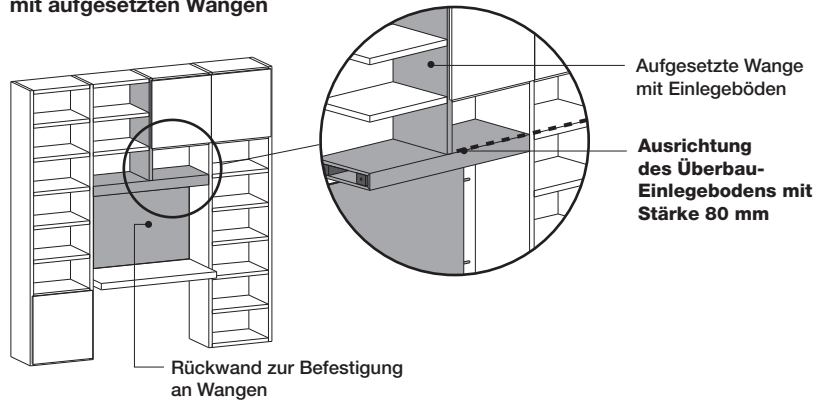

FÄCHER ÜBER ÜBERBAUELEMENTEN mit Einlegeböden und internen bündigen Trennwänden

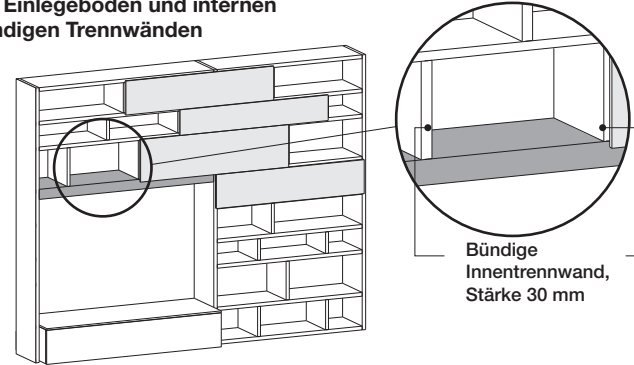

FÄCHER ÜBER ÜBERBAUELEMENTEN mit zurückspringenden Innentrennwänden

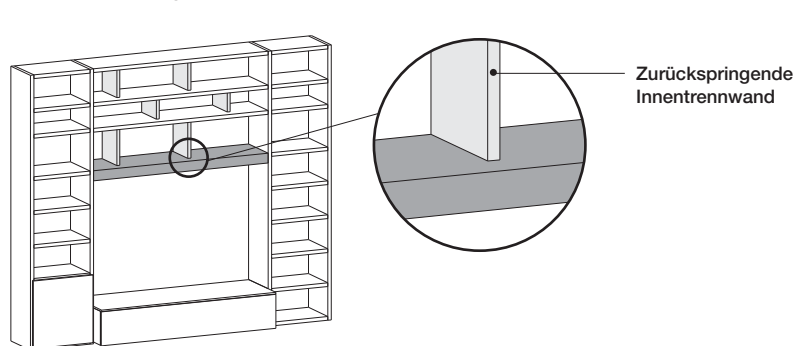

FÄCHER ÜBER ÜBERBAUELEMENTEN mit Innentrennwänden und Einlegeböden mit 15 mm Stärke (Raster)

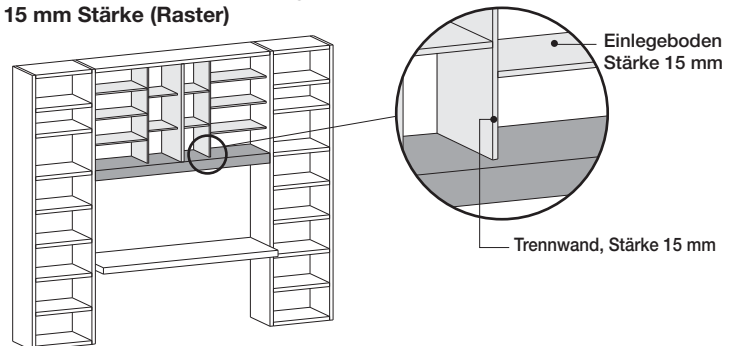

# Überbauelemente

## B - MIT TRENNWÄNDEN, STÄRKE 30 mm

Aufliegend auf seitlich an den Wangen befestigtem, SELBSTTRAGENDEM METALLRAHMEN MIT RÜCKWAND (S. 50)  
Auch in diesem Fall kann der aufliegende Einlegeboden und die Unterteilung der Fächer über dem Überbauelement mit aufgesetzten Wangen oder mit ganzen Einlegeböden und inneren Trennwänden erfolgen (siehe vorherige Beispiele).

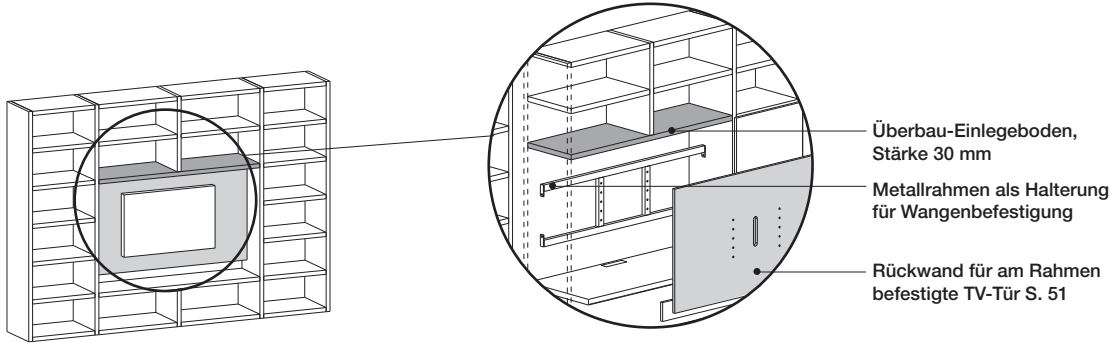

## C - MIT HÄNGEWANGEN UND MODUL-EINLEGEBÖDEN

BEISPIEL: Fach, maximale Breite 870 mm

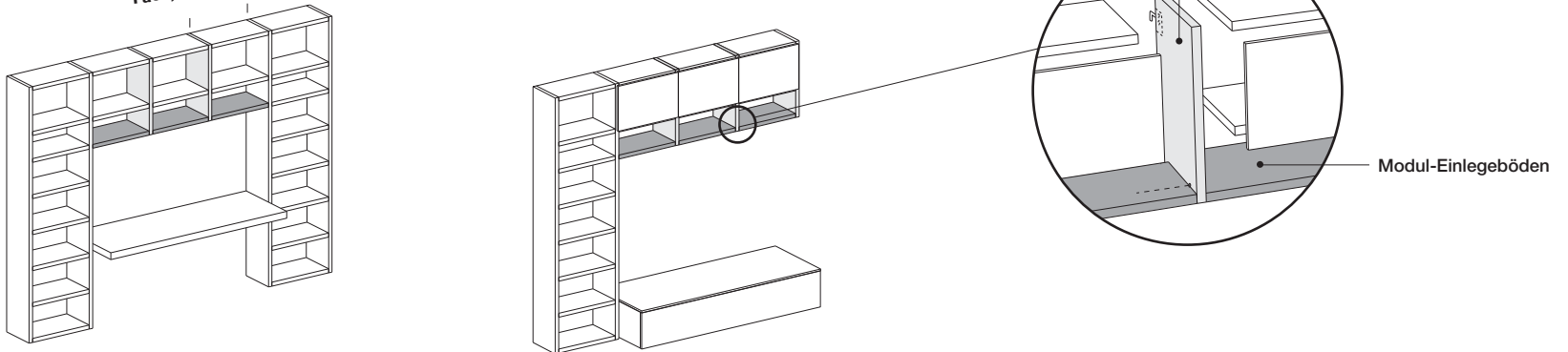

## D - MIT INNENTRENNWÄNDEN, STÄRKE 30 mm

Befestigt mit verdeckt angebrachter Verbindung an Aufsatz-Hängewangen.

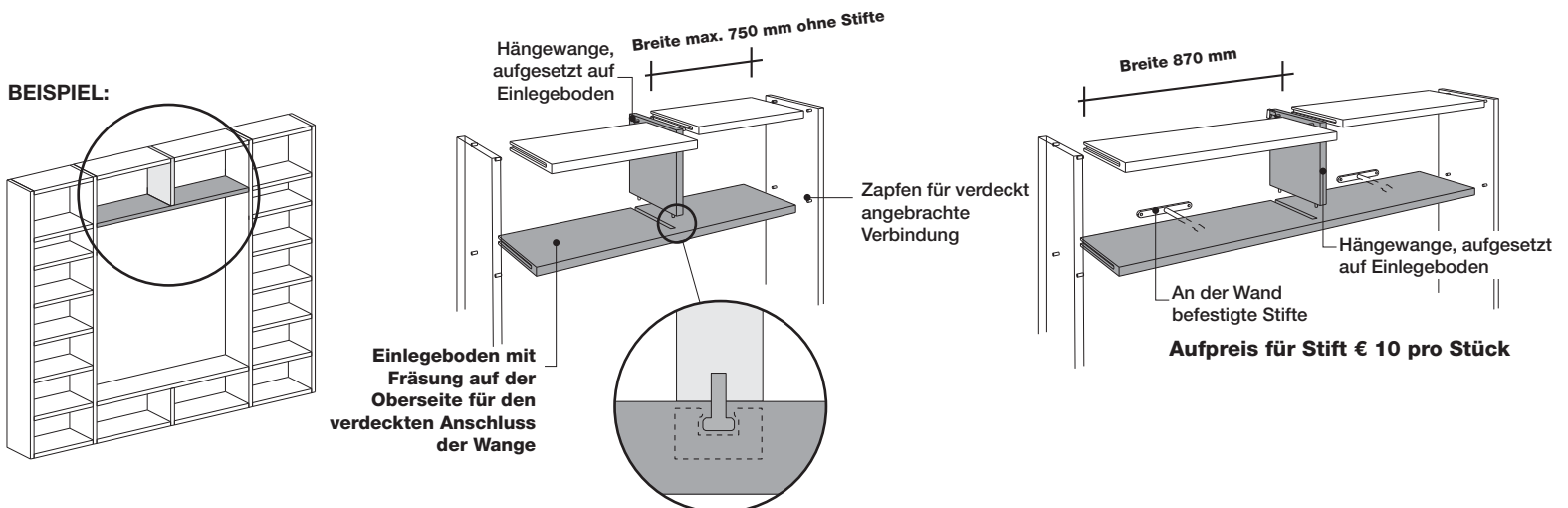

# Überbau-Einlegeböden Stärke 80 mm

## AUSFÜHRUNGEN

MELAMIN	MATT LACKIERT	GEFÄRBTE EICHE
- Bianco 10 Seta - Loto - Sketch - Olmo - Econoce	- Farben der Farbmusterkarte	EICHE WÄRMEBEHANDELT CANALETTO NUSS METALL LACKIERT

Breite	Tiefe	ARTIKELNUMMER
--------	-------	---------------

### Überbau-Einlegeböden mit Stange, Tiefe 266 mm

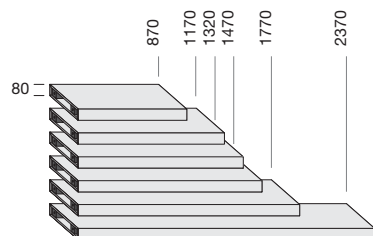

870	266	RP2087
1170	266	RP2117
1320	266	RP2132
1470	266	RP2147
1770	266	RP2177
2370	266	RP2237

182	214	297
217	259	358
239	286	396
258	312	430
298	355	491
378	449	618

Preiszuschlag für doppelseitige Elemente +10%

### Überbau-Einlegeböden mit Stange, Tiefe 330 mm

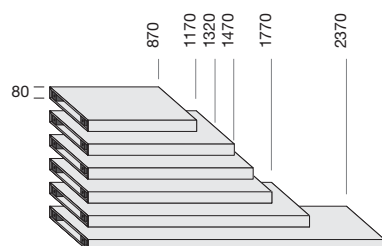

870	330	RP4087
1170	330	RP4117
1320	330	RP4132
1470	330	RP4147
1770	330	RP4177
2370	330	RP4237

182	214	297
217	259	358
239	286	396
258	312	430
298	355	491
378	449	618

Preiszuschlag für doppelseitige Elemente +10%

### Überbau-Einlegeböden mit Stange, Tiefe 426 mm

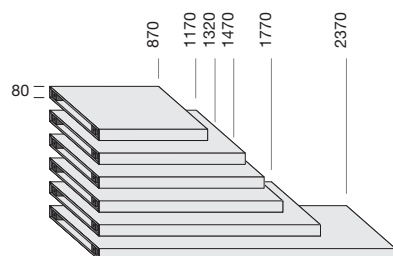

870	426	RP6087
1170	426	RP6117
1320	426	RP6132
1470	426	RP6147
1770	426	RP6177
2370	426	RP6237

201	238	328
240	285	396
263	313	432
282	342	474
328	390	538
414	490	677

Preiszuschlag für doppelseitige Elemente +10%

# Rückwände mit Ausführung unter Überbauelementen, Stärke 20 mm zu verwenden mit 80 mm starken Überbau-Einlegeböden für Modulfächer oder mit Unterteilen mit aufgesetzter Abdeckplatte

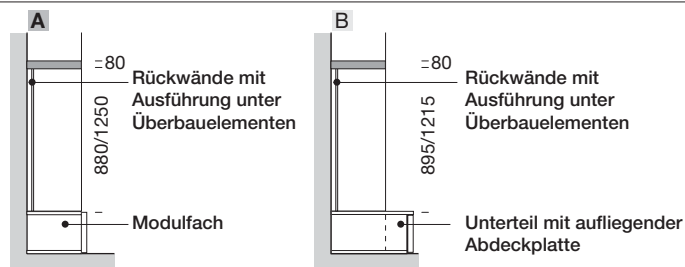

Breite	Höhe		ARTIKELNUMMER
	A	B	

## Abschlussrückwände

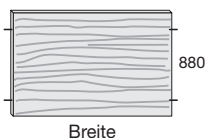

870	880	895	VKE087
1170	880	895	VKE117
1470	880	895	VKE147
1770	880	895	VKE177
2370	880	895	VKE237

## Abschlussrückwände

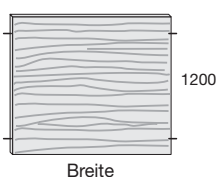

870	1200	1215	VKL087
1170	1200	1215	VKL117
1470	1200	1215	VKL147
1770	1200	1215	VKL177
2370	1200	1215	VKL237

AUSFÜHRUNGEN		
MELAMIN - Bianco 10 Seta - Loto - Sketch - Olmo - Econoce	MATT LACKIERT - Farben der Farbmusterkarte	GEFÄRBTE EICHE EICHE WÄRMEBEHANDELT CANALETTO NUSS METALL LACKIERT

91	121	158
107	143	215
123	164	256
139	186	309
173	230	405

107	143	215
152	196	284
181	230	342
207	261	411
262	329	537

## Paneele nach Maß

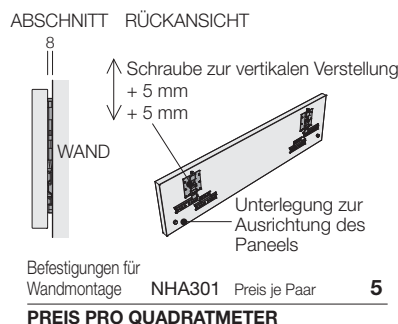
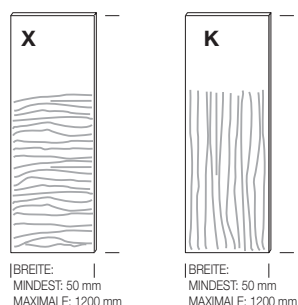

AUSFÜHRUNGEN		
MELAMIN - Bianco 10 Seta - Loto - Sketch - Olmo - Econoce	MATT LACKIERT - Farben der Farbmusterkarte	GEFÄRBTE EICHE EICHE WÄRMEBEHANDELT CANALETTO NUSS METALL LACKIERT

ST 15	CPA015X	CPA015K
MINDESTHÖHE:	50 mm	50 mm

MAXIMALE HÖHE:			
MELAMIN	Bianco 10 Seta	2020 mm	3000 mm
	Sketch	2020 mm	3000 mm
	Econoce	2020 mm	3000 mm
	Olmo	2070 mm	3000 mm
	Loto	3000 mm	2750 mm
LACKIERT	matt/Metall	3000 mm	3000 mm
EICHE	Gefärbt - Termot.	B 1200 x H 3050	B 1200 x H 3050
NUSS	Canaletto	B 1200 x H 1200	B 1200 x H 3050

ST 20	CPA020X	CPA020K
MINDESTHÖHE:	50 mm	50 mm

MAXIMALE HÖHE:			
MELAMIN	Bianco 10 Seta	2020 mm	3000 mm
	Sketch	2020 mm	3000 mm
	Econoce	2020 mm	3000 mm
	Olmo	2070 mm	3000 mm
	Loto	3000 mm	2750 mm
LACKIERT	matt/Metall	3000 mm	3000 mm
EICHE	Gefärbt - Termot.	B 1200 x H 2770	B 1100 x H 2400
NUSS	Canaletto	B 1200 x H 2770	B 1100 x H 2400

ST 30	CPA030X	CPA030K
MINDESTHÖHE:	50 mm	50 mm

MAXIMALE HÖHE:			
MELAMIN	Bianco 10 Seta	2020 mm	2950 mm
	Sketch	2020 mm	2950 mm
	Econoce	2020 mm	2950 mm
	Olmo	2070 mm	3000 mm
	Loto	2950 mm	2950 mm
LACKIERT	matt/Metall	3000 mm	3000 mm
EICHE	Gefärbt - Termot.	B 1200 x H 1400	B 1035 x H 2815
NUSS	Canaletto	B 1200 x H 1400	B 1035 x H 2815

Befestigungen für Wandmontage NHA301 Preis je Paar 5

## PREIS PRO QUADRATMETER

Mindestpreis für ein Paneel (alle Ausführungen)	60	60	60
Paneel mit Melaminbeschichtung, 1 Seite und 4 Kanten ausgeführt	93	-	-
Paneel matt lackiert, 1 Seite und 4 Kanten ausgeführt	-	170	-
Paneel mit Furnier, 1 Seite und 4 Kanten ausgeführt	-	-	265
Mindestpreis für ein Paneel (alle Ausführungen)	60	60	60
Paneel mit Melaminbeschichtung, 1 Seite und 4 Kanten ausgeführt	93	-	-
Paneel matt lackiert, 1 Seite und 4 Kanten ausgeführt	-	170	-
Paneel mit Furnier, 1 Seite und 4 Kanten ausgeführt	-	-	265
Mindestpreis für ein Paneel (alle Ausführungen)	60	60	60
Paneel mit Melaminbeschichtung, 1 Seite und 4 Kanten ausgeführt	110	-	-
Paneel matt lackiert, 1 Seite und 4 Kanten ausgeführt	-	183	-
Paneel mit Furnier, 1 Seite und 4 Kanten ausgeführt	-	-	289

# TV-Rückwände

Unter Verwendung der Modulbreiten 1170 - 1470 - 1770 mm können offene TV-Fächer oder Fächer mit einzelner Schiebetür (in den Breiten 1170 und 1470 mm) und doppelter Schiebetür (in der Breite 1770 mm) geschaffen werden.

Die Rückwand des TV-Fachs besteht aus einem Metallrahmen mit einem 20 mm starkem Paneel mit Ausführung zur TV-Befestigung oder zur Abdeckung des Fachs. In beiden Fällen erlaubt der Hohlraum, der sich hinter dem Paneel bildet, die Kabelführung und die Verbindung der Geräte in den unteren oder seitlichen Fächern.

Das Paneel kann dem Außenumfang des Fachs (Y) entsprechen oder einen unteren Schlitz (X) aufweisen, an dem ein LED-Licht zur Innenbeleuchtung eingefügt wird.

Das TV-Wandpaneel entlang der unteren Seite oder das Passpaneel des Schlitzes können auf Anfrage mit Kabelkanälen ausgestattet werden, um den Anschluss von auf den Unterteilen platzierten Anlagen zu erlauben.

Der Stützrahmen wird immer an den seitlichen Wangen (Boden- oder Hängewangen) befestigt.

Aufsätze mit aufliegenden Einlegeböden mit 30 mm Stärke können wie Fächer über Überbauelementen, S. 46, ausgestattet werden.

Die Unterteile sind mit Modulfächern der Wange realisiert, mit eingefügten Bänken oder Behältern (Boden- oder Hängemodelle).

Kastenelemente mit Korpus H-M-F-B oder mit Korpus T-Z erzeugen eine Höhenunterschied von 15 mm, der durch Einwirkung auf die Höhe des Schlitzes oder durch Anpassung des Paneels wiedergewonnen wird.

## BOHRUNGEN TV-RÜCKWAND

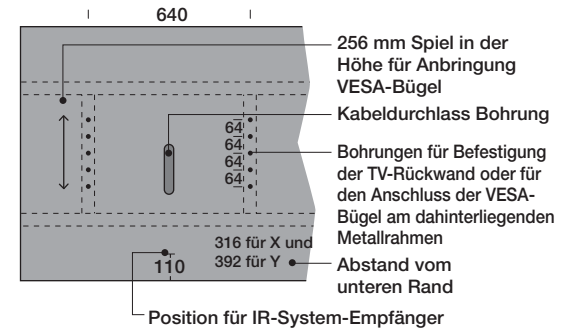

## POSITION DES TV-PANEELS FÜR VERSCHIEDENE TIEFEN

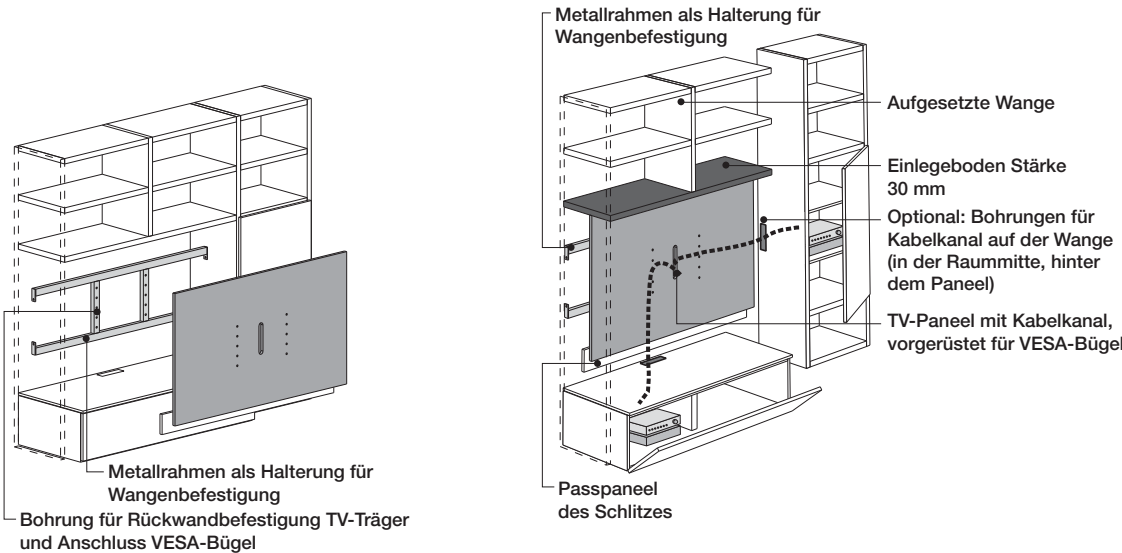
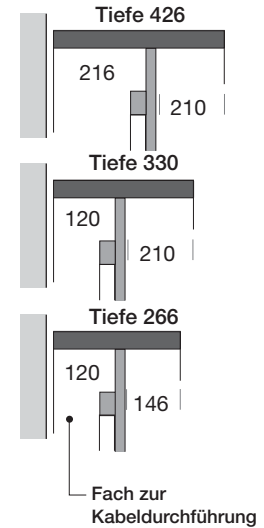

## GEBRAUCHBEISPIELE:

Unterteil mit Boden-Modulwange

Bank mit modularer Bodenwange

Unterteil mit Hänge-Modulwange

Unterteil-Behälter mit 20 mm starker Front und Abdeckplatte

Unterteil-Behälter mit 35 mm starker Front und bündig mit dem Korpus abschließender Platte



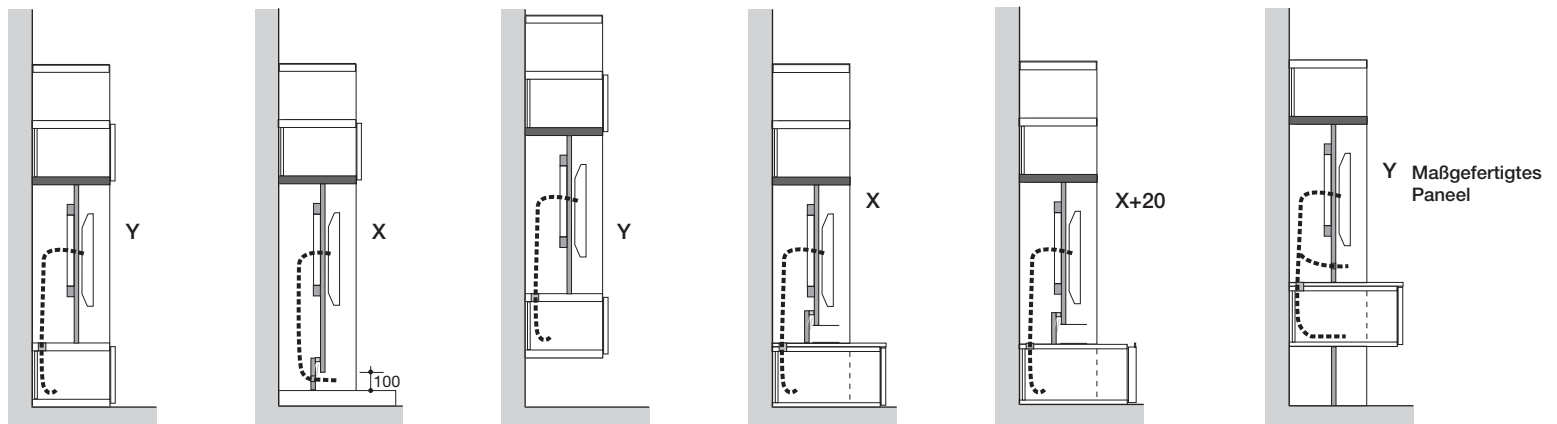

Hängender Unterteil-Behälter

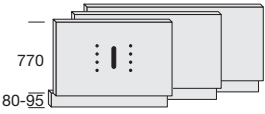
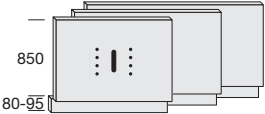
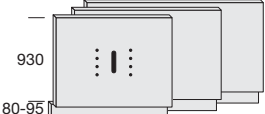

# Rückwände X für Hänge-TV mit unterem Schlitz inklusive LED-Leiste und Stützrahmen aus Metall

## AUSFÜHRUNGEN

<b>MELAMIN</b> - Bianco 10 Seta - Loto - Sketch - Olmo - Econoce	<b>MATT LACKIERT</b> - Farben der Farbmusterkarte	<b>GEFÄRBTE EICHE</b> <b>EICHE</b> <b>WÄRMEBEHANDELT</b> <b>CANALETTO NUSS</b> <b>METALL LACKIERT</b>
---	---	---

		Höhe der Bezugselemente		Breite	Höhe		ARTIKELNUMMER									
					Für Unterteile mit aufliegender Abdeckplatte	Für Unterschranke mit Abdeckplatte										
<b>TV-Element Höhe 850 - 865 mm</b>																
	290	370	<b>1170</b> <b>1470</b> <b>1770</b>	<b>850</b> <b>850</b> <b>850</b>	<b>865</b> <b>865</b> <b>865</b>	<b>CVLD117L</b> <b>CVLD147L</b> <b>CVLD177L</b>	<b>454</b> <b>498</b> <b>553</b>	<b>504</b> <b>559</b> <b>618</b>	<b>580</b> <b>642</b> <b>711</b>							
	+	+														
	290	210														
<b>TV-Element Höhe 930 - 945 mm</b>																
	290	370	<b>1170</b> <b>1470</b> <b>1770</b>	<b>930</b> <b>930</b> <b>930</b>	<b>945</b> <b>945</b> <b>945</b>	<b>CVLE117L</b> <b>CVLE147L</b> <b>CVLE177L</b>	<b>461</b> <b>506</b> <b>563</b>	<b>512</b> <b>568</b> <b>628</b>	<b>590</b> <b>653</b> <b>725</b>							
	+	+														
	290	210														
<b>TV-Element Höhe 1010 - 1025 mm</b>																
	370	370	<b>1170</b> <b>1470</b> <b>1770</b>	<b>1010</b> <b>1010</b> <b>1010</b>	<b>1025</b> <b>1025</b> <b>1025</b>	<b>CVLF117L</b> <b>CVLF147L</b> <b>CVLF177L</b>	<b>468</b> <b>514</b> <b>572</b>	<b>520</b> <b>577</b> <b>638</b>	<b>601</b> <b>665</b> <b>739</b>							
	+	+														
	290	210														
<b>TV-Element Höhe 1090 - 1105 mm</b>																
	370	370	<b>1170</b> <b>1470</b> <b>1770</b>	<b>1090</b> <b>1090</b> <b>1090</b>	<b>1105</b> <b>1105</b> <b>1105</b>	<b>CVLG117L</b> <b>CVLG147L</b> <b>CVLG177L</b>	<b>497</b> <b>550</b> <b>621</b>	<b>562</b> <b>626</b> <b>704</b>	<b>657</b> <b>732</b> <b>825</b>							
	+	+														
	290	210														
<b>TV-Element Höhe 1170 - 1185 mm</b>																
	290	370	<b>1170</b> <b>1470</b> <b>1770</b>	<b>1170</b> <b>1170</b> <b>1170</b>	<b>1185</b> <b>1185</b> <b>1185</b>	<b>CVLH117L</b> <b>CVLH147L</b> <b>CVLH177L</b>	<b>506</b> <b>560</b> <b>633</b>	<b>572</b> <b>638</b> <b>717</b>	<b>670</b> <b>746</b> <b>841</b>							
	+	+														
	290	210														
<b>TV-Element Höhe 1250 - 1265 mm</b>																
	290	370	<b>1170</b> <b>1470</b> <b>1770</b>	<b>1250</b> <b>1250</b> <b>1250</b>	<b>1265</b> <b>1265</b> <b>1265</b>	<b>CVLI117L</b> <b>CVLI147L</b> <b>CVLI177L</b>	<b>515</b> <b>570</b> <b>644</b>	<b>582</b> <b>649</b> <b>730</b>	<b>682</b> <b>761</b> <b>858</b>							
	+	+														
	290	210														

Hinweis: Die LED-Leiste ist mit Netzgerät ausgestattet.

# Durchgehende Rückwände Y für Hänge-TV (mit Metallrahmen als Halterung)

AUSFÜHRUNGEN		
MELAMIN - Bianco 10 Seta - Loto - Sketch - Olmo - Econoce	MATT LACKIERT - Farben der Farbmusterkarte	GEFÄRBTE EICHE EICHE WÄRMEBEHANDELT CANALETTO NUSS METALL LACKIERT

Höhe der Bezugselemente	Breite	Höhe		ARTIKELNUMMER
		Für Unterteile mit aufliegender Abdeckplatte	Für Unterschranke mit Abdeckplatte	
<b>TV-Element Höhe 770 - 785 mm</b>				
 210	1170	770	785	VMC117LB
+ 210				
+ 290				
	1470	770	785	VMC147LB
	1770	770	785	VMC177LB

236	276	344
265	311	388
302	351	438

<b>TV-Element Höhe 850 - 865 mm</b>				
 290 370	1170	850	865	VMD117LB
+ 290 210				
+ 210 210				
	1470	850	865	VMD147LB
	1770	850	865	VMD177LB

243	284	354
273	320	399
312	361	452

<b>TV-Element Höhe 930 - 945 mm</b>				
 290 370	1170	930	945	VME117LB
+ 290 290				
+ 290 210				
	1470	930	945	VME147LB
	1770	930	945	VME177LB

250	292	365
281	329	411
321	371	466

<b>TV-Element Höhe 1010 - 1025 mm</b>				
 370 370	1170	1010	1025	VMF117LB
+ 290 370				
+ 290 210				
	1470	1010	1025	VMF147LB
	1770	1010	1025	VMF177LB

279	334	421
317	378	478
370	437	552

<b>TV-Element Höhe 1090 - 1105 mm</b>				
 370	1170	1090	1105	VMG117LB
+ 370				
+ 290				
	1470	1090	1105	VMG147LB
	1770	1090	1105	VMG177LB

288	344	434
327	390	492
382	450	568

<b>TV-Element Höhe 1170 - 1185 mm</b>				
 290 370	1170	1170	1185	VMH117LB
+ 290 370				
+ 290 370				
+ 210	1470	1170	1185	VMH147LB
	1770	1170	1185	VMH177LB

297	354	446
337	401	507
393	463	585

## Rückwand Y für Aufsatz-TV (mit Metallrahmen als Halterung)

### AUSFÜHRUNGEN

MELAMIN	MATT LACKIERT	GEFÄRBTE EICHE
- Bianco 10 Seta	- Farben der Farbmusterkarte	EICHE
- Loto		WÄRMEBEHANDELT
- Sketch		CANALETTO NUSS
- Olmo		METALL LACKIERT
- Econoce		

### TV-Rückwand Höhe 770 - 785 mm

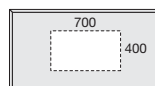
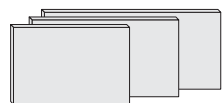

Bohrung für den Platzbedarf des Bügels des schwenkbaren, an der Wand zu befestigenden TV-Trägers (siehe S. 54)

Breite	Höhe		ARTIKELNUMMER
	Für Unterteile mit aufliegender Abdeckplatte	Für Unterschranke mit Abdeckplatte	
1170	770	785	VMC117LC
1470	770	785	VMC147LC
1770	770	785	VMC177LC

Zuschlag für BOHRUNG an Rückwand 10 €

224	265	332
253	299	376
291	339	427

### TV-Rückwand Höhe 850 - 865 mm



1170	850	865	VMD117LC
1470	850	865	VMD147LC
1770	850	865	VMD177LC

Zuschlag für BOHRUNG an Rückwand 10 €

231	273	343
261	308	388
300	350	440

### TV-Rückwand Höhe 930 - 945 mm



1170	930	945	VME117LC
1470	930	945	VME147LC
1770	930	945	VME177LC

Zuschlag für BOHRUNG an Rückwand 10 €

238	281	353
269	317	399
309	360	454

### TV-Rückwand Höhe 1010 - 1025 mm



1170	1010	1025	VMF117LC
1470	1010	1025	VMF147LC
1770	1010	1025	VMF177LC

Zuschlag für BOHRUNG an Rückwand 10 €

268	322	409
306	367	467
359	426	541

### TV-Rückwand Höhe 1090 - 1105 mm

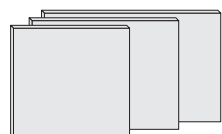

1170	1090	1105	VMG117LC
1470	1090	1105	VMG147LC
1770	1090	1105	VMG177LC

Zuschlag für BOHRUNG an Rückwand 10 €

276	332	422
315	378	481
370	438	557

### TV-Rückwand Höhe 1170 - 1185 mm

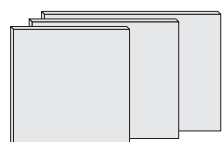

1170	1170	1185	VMH117LC
1470	1170	1185	VMH147LC
1770	1170	1185	VMH177LC

Zuschlag für BOHRUNG an Rückwand 10 €

285	343	435
325	390	496
382	452	574

# Schwenkbarer und ausfahrbarer TV-Trägermechanismus

Das Ausführungswandpaneel kann für die Einführung von verstellbaren und ausziehbaren Beschlägen ausgerüstet sein



Geschlossenes System

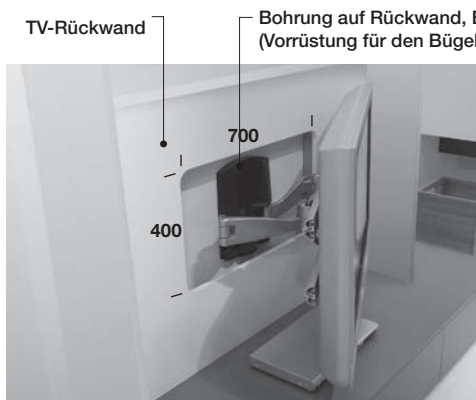

Mit Auszug und seitlicher Neigung

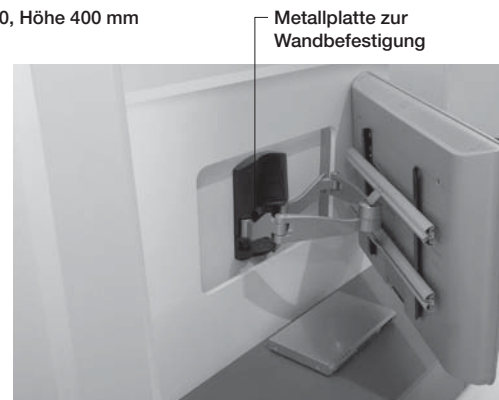

Mit seitlicher Drehung

Verstellbare und ausziehbare TV-Halterung (Wandbefestigung) mit 3 Gelenken

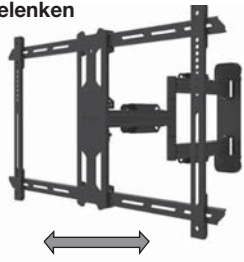

Ausdehnung: 47-555 mm

- Für Led, Plasma, LCD TV
- Von 40" bis 70" Zoll
- Max Gewicht Kg 45
- VESA Max 600x400
- Inklusive Aufbausatz
- 45°/-45°-Drehung
- Neigung +2°/-12°

ARTIKELNUMMER

PREIS

NHZ001

467

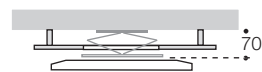

TV-Träger in Ruhestellung

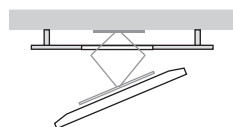

Maximaler Auszug des TV-Trägers

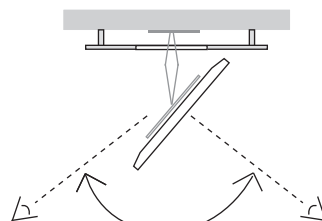

Seitliche Drehung TV

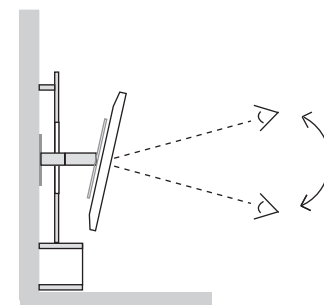

Neigung TV in der Vertikale +2°/-12°

# Folding TV-Paneele

ES SIND KEINE  
MASSÄNDERUNGEN MÖGLICH

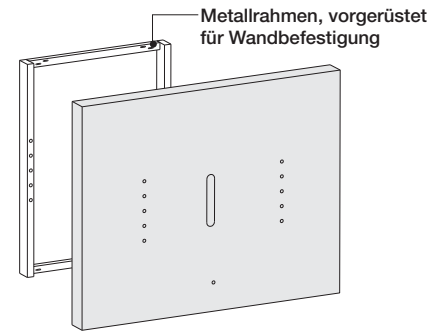
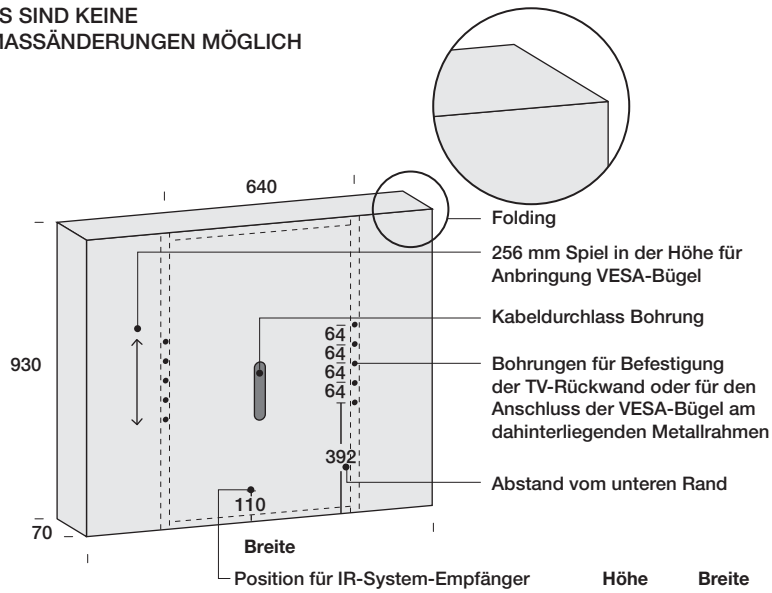

## AUSFÜHRUNGEN

MELAMIN - Bianco 10 Seta - Loto - Sketch - Olmo - Econoce	MATT LACKIERT	GEFÄRBTE EICHE EICHE WÄRMEBEHANDELT CANALETTO NUSS METALL LACKIERT	HOCHGLANZ LACKIERT
380	447	535	557
413	486	583	610
447	526	635	660

Höhe	Breite	ARTIKELNUMMER
930	1200	VIC120F
930	1500	VIC150F
930	1800	VIC180F

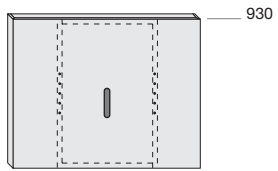

## GEBRAUCHBEISPIELE:

Für ausladende TV-Bereiche mit sichtbarem oberem und/oder seitlichem Teil.

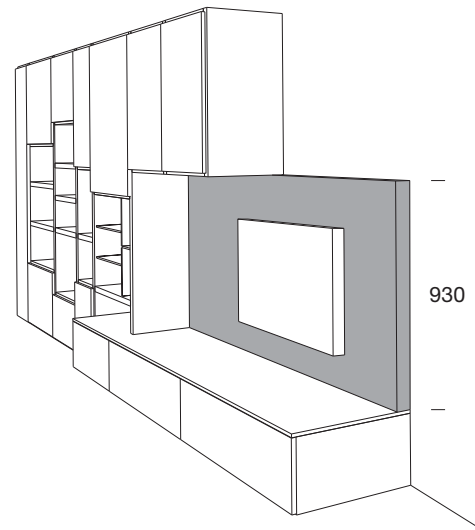
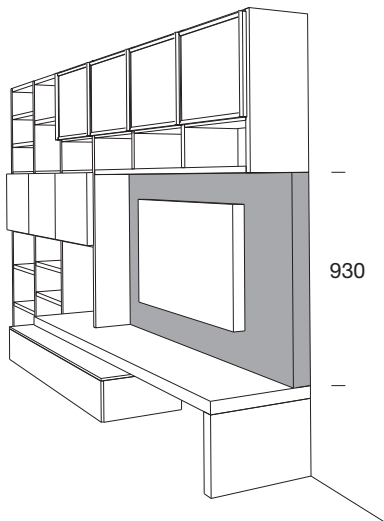

# "IR" System

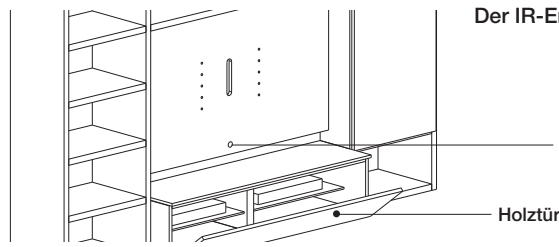

Der IR-Empfänger ist immer in der Mitte im unteren Teil der TV-Rückwand positioniert

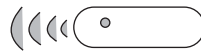

"IR" System für die Übertragung des Fernbedienungssignals den Innengeräten bei Holztüren.

## Infrarot-Signalverstärker mit "STAND BY STOP" System

ARTIKELNUMMER

PREIS

aufgesetzt Zu Einbau

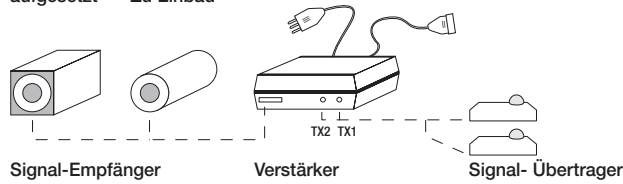

Verstärker + 1 Sender **NHT002**

**293**

Verstärker + 2 Sender **NHT003**

**384**



1 Übertrager für Elemente  
1 Raum

2 Übertrager für Elemente  
2 Räume

Das Set besteht aus:

- 1 Infrarot-Empfänger, in der Nähe des TV plazieren oder in das TV Wandpaneel einfügen
- 1/2 Infrarotsender zusammen mit den elektronischen Geräten innen des Raumes zu stellen

Das System empfängt das Signal von jeder Infrarot-Fernbedienung und leitet es weiter in dem Raum, wo der Sender steht. Daher erlaubt es die Verwendung von Geräten, die durch Fernbedienung (Digital-Decoder, Satelliten-TV-Decoder, DVD-Player, Home Theatre, Videospiele-Konsole ...) in einem geschlossenem Raum gesteuert sind. Es ist auch mit einem System von automatischer Abschaltung der Geräte mit Reduzierung des Energieverbrauchs und Stromnetz Isolierung durch die "STAND BY STOP" patentierte Technologie ausgestattet.

Durch den Anschluß von bis zu 2 Übertrager ist es möglich einen einzelnen Empfänger für Geräte auf unterschiedlichen Räumen zu benutzen.

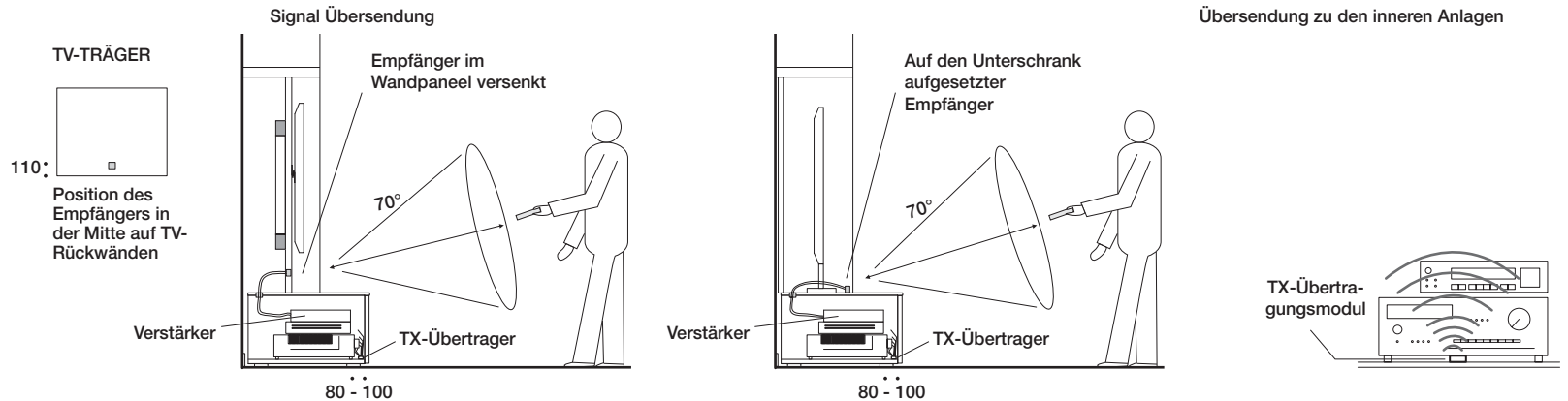

## "STAND BY STOP" System

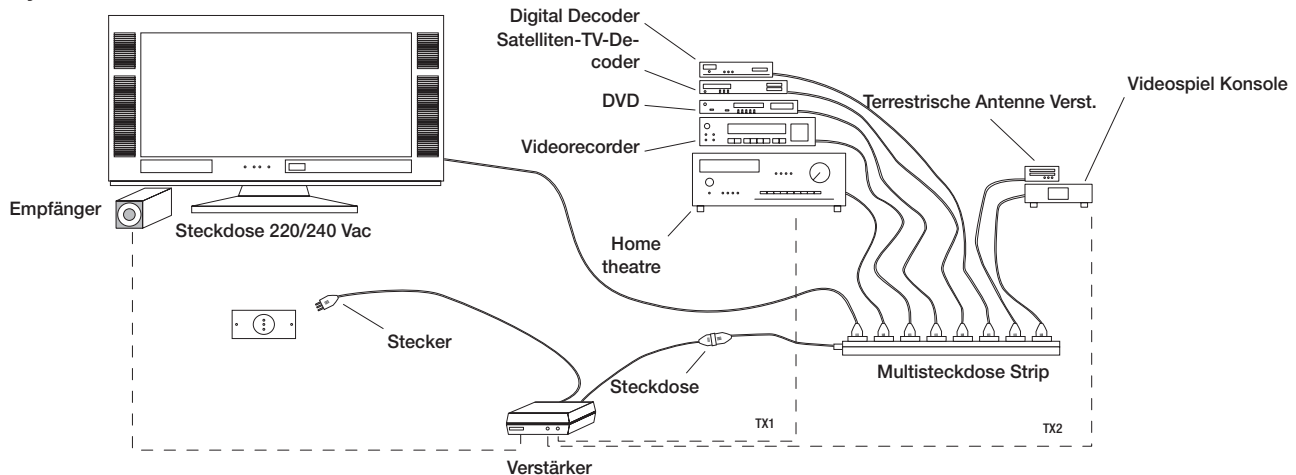

# Kabeldurchführung

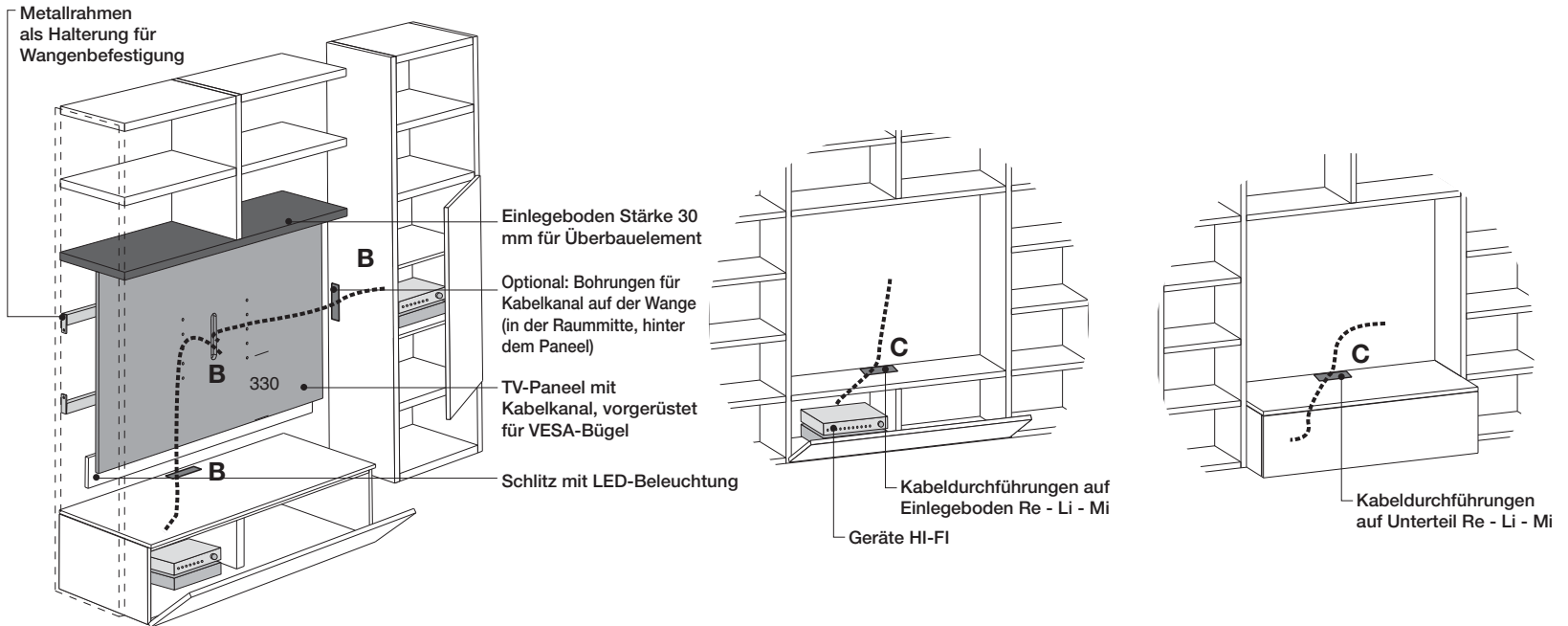

## KABELDURCHFÜHRUNG:

- A** — ÖFFNUNG FÜR KABELDURCHFÜHRUNG AUS PVC Piombo gefärbt  
 Innendurchmesser 50 mm  
 Außendurchmesser 70 mm  
 Innenstärke 7 mm
- Öffnung an HOLZ inklusive Kabeldurchführung Typ A  
 Öffnung an LAMINAM inklusive Kabeldurchführung Typ A

ARTIKELNUMMER	PREIS je Stk.
<b>NHCV01A</b>	<b>20</b>
<b>NHCV01A</b>	<b>40</b>

- B** — ÖFFNUNG FÜR KABELDURCHFÜHRUNG AUS PVC Piombo gefärbt  
 Innenmaß Öffnung B. 192x T.30  
 Außenmaß Kabeldurchführung B. 207x45
- Öffnung an modularer Abdeckplatte/Deckplatte aus HOLZ inklusive Kabeldurchführung Typ B und Öffnung an unterer Abdeckplatte  
 Öffnung an modularer Abdeckplatte LAMINAM inklusive Kabeldurchführung Typ B und Öffnung an unterer Abdeckplatte  
 Öffnung an fertigerbearbeiteter Abdeckplatte inklusive Kabeldurchführung Typ B

ARTIKELNUMMER	PREIS je Stk.
<b>NHCV01B</b>	<b>30</b>
<b>NHCV01B</b>	<b>60</b>
<b>NHCV01B</b>	<b>30</b>

- C** — ÖFFNUNG FÜR KABELDURCHFÜHRUNG AUS METALL mit Bürstchen in der Farbe Piombo  
 Innenmaß Öffnung B. 165x26  
 Außenmaß Kabeldurchführung B. 180x50
- Öffnung an tan modularer Abdeckplatte/Deckplatte aus HOLZ inklusive Kabeldurchführung Typ C und Öffnung an unterer Abdeckplatte  
 Öffnung an modularer Abdeckplatte LAMINAM inklusive Kabeldurchführung Typ C und Öffnung an unterer Abdeckplatte  
 Öffnung an fertigerbearbeiteter Abdeckplatte inklusive Kabeldurchführung Typ C

ARTIKELNUMMER	PREIS je Stk.
<b>NHCV01C</b>	<b>45</b>
<b>NHCV01C</b>	<b>75</b>
<b>NHCV01C</b>	<b>45</b>

## BEISPIELE FÜR KABELDURCHFÜHRUNG FÜR TV-ANSCHLUSS:

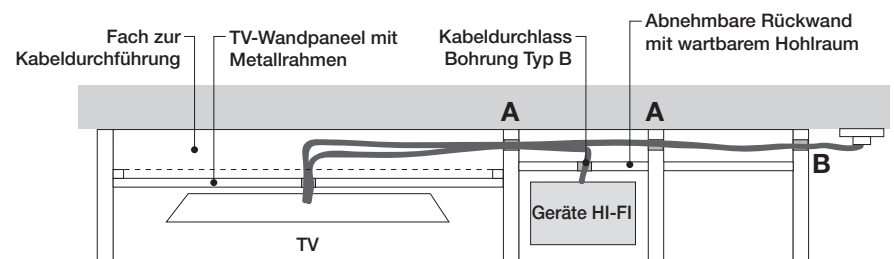
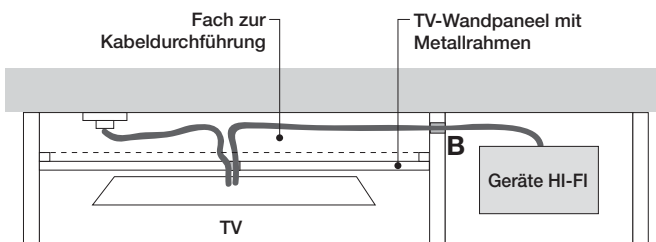

Entfernbare Rückwände sind tragende, leicht vorgerückte Rückwände, die die Unterbringung von Kabeln oder Netzgeräten erlauben.

# Kabeldurchführung

Das TV-Wandpaneel entlang der unteren Seite oder das Passpaneel des Schlitzes können auf Anfrage mit Kabelkanälen ausgestattet werden, um den Anschluss von auf den Unterteilen platzierten Anlagen zu erlauben.

TYP 1 MIT HÄNGENDEM-TV

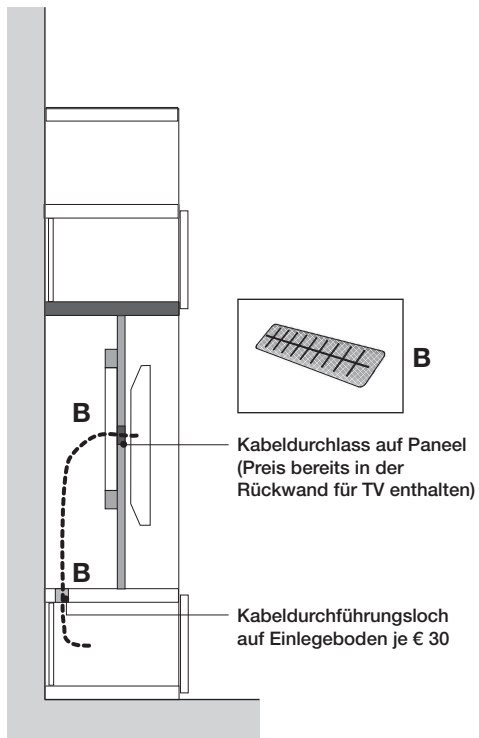

TYP 2 MIT HÄNGENDEM-TV

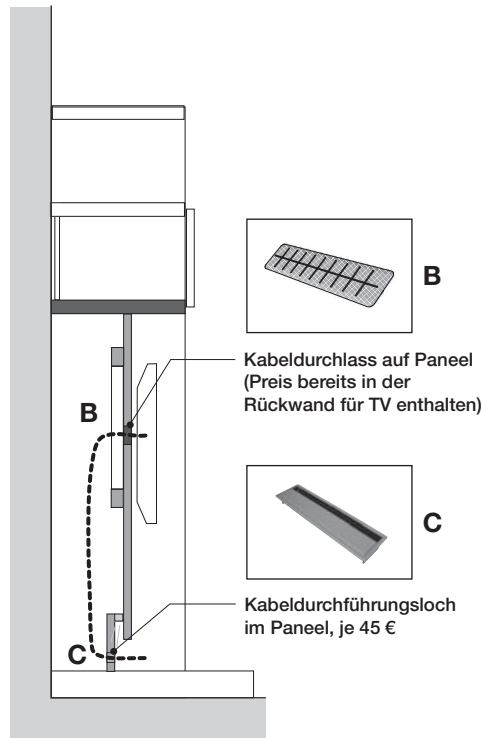

TYP 3 MIT HÄNGENDEM-TV

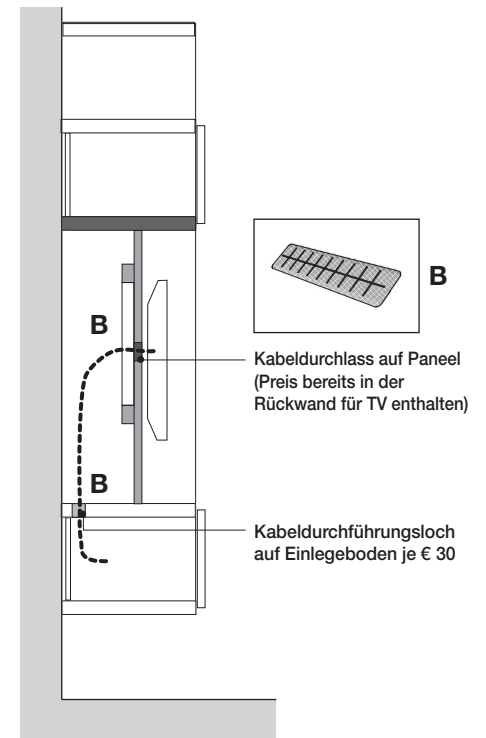

TYP 4 MIT HÄNGENDEM-TV

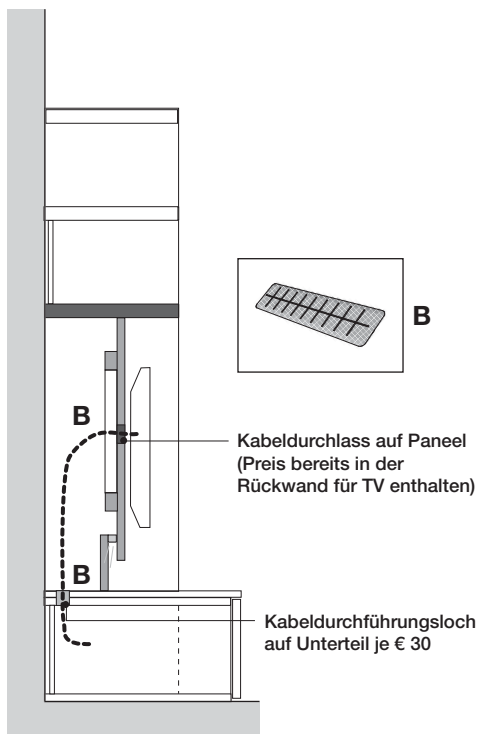

TYP 5 MIT STEHENDEM-TV

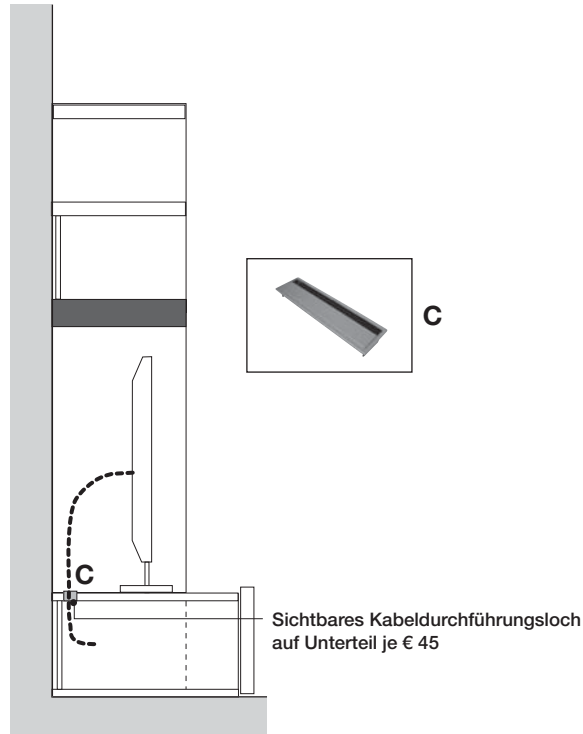

TYP 6 MIT HÄNGENDEM-TV

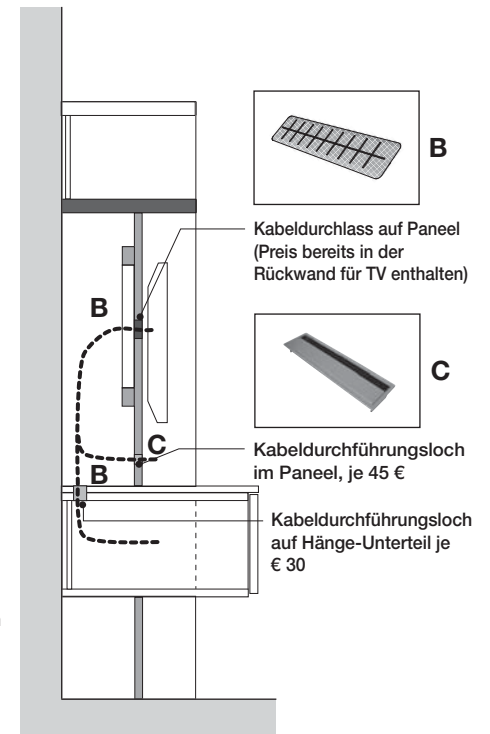

# Kabeldurchführung

## Kabeldurchführung für Unterteile und aufgehängte Unterteile

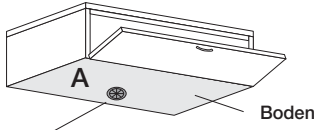

Boden



Bohrung auf den Boden mit Kabeldurchlass € 20 pro Stück

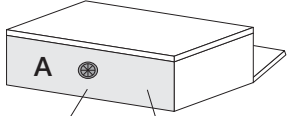

Rückwandpaneel

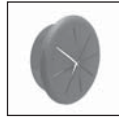

Bohrung auf Rückwandpaneel einschließlich Kabeldurchlass € 20 pro Stück

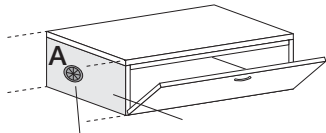

Linke Seite

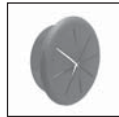

Bohrung auf der Seitenwand einschließlich Kabeldurchlass € 20 pro Stück  
NUR FÜR ANEINANDERGEREIHTE ELEMENTE

### ANSICHT VON OBEN

• 450/600/900 •

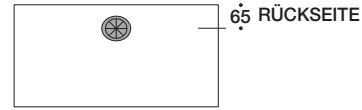

In der Mitte des Fachs

### ANSICHT VON VORNE

• 450/600/900 •



In der Mitte des Fachs

Li Re

• 900/1200/1500/1800 •

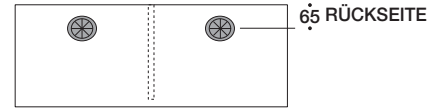

In der Mitte des Fachs  
Auf dem linken Raum, auf dem rechten  
Raum oder auf beiden Seiten

Li Re

• 900/1200/1500/1800 •

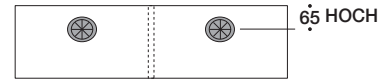

In der Mitte des Fachs  
Auf dem linken Raum, auf dem rechten  
Raum oder auf beiden Seiten

### ELEMENTE SEITEANSICHT

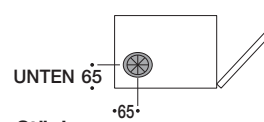

Position bei hängenden  
Elementen in der Höhe nicht  
veränderbar

Für Elemente B 450/600/900

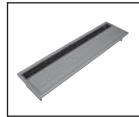
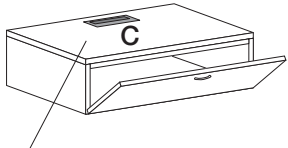

Bohrung auf Abdeckplatte und Decke einschließlich Kabeldurchlass 45 pro Stück

### ANSICHT VON OBEN

Li Mi Re

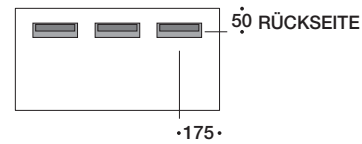

Für Elemente B 1200/1500/1800

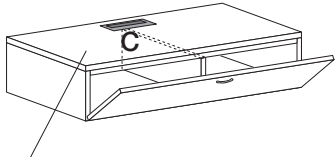

Bohrung auf Abdeckplatte und Decke einschließlich Kabeldurchlass 45 pro Stück

### ANSICHT VON OBEN

Li Mi Re

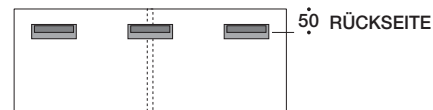

## Kabeldurchführung für Trennwand für Unterschränke

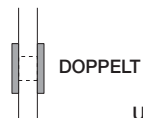
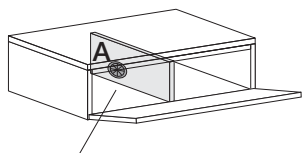

### ELEMENTE

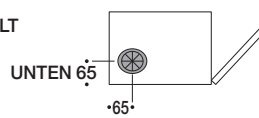

Position bei hängenden  
Elementen in der Höhe  
nicht veränderbar

### ELEMENTE MIT TRENNWAND

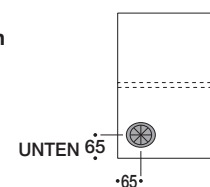

Auf dem oberen Raum, auf  
dem unteren Raum oder  
auf beiden Seiten

Bohrung auf Innentrennwand einschließlich Kabeldurchlass € 40 pro Stück  
(Preis für 2 Kabeldurchlasse und eine Bohrung)

## Kabeldurchführung für Bänke

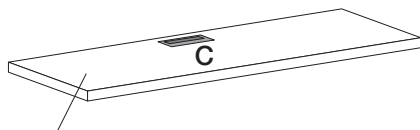

Bohrung auf Bänken einschließlich Kabeldurchlass € 45 pro Stück

### ANSICHT VON OBEN

Li Mi Re



# RASTER-Elemente

Raster sind Module, die aus Trennwänden und Einlegeböden mit 15 mm Stärke bestehen.

## INNENTRENNWÄNDE Stärke 15 mm

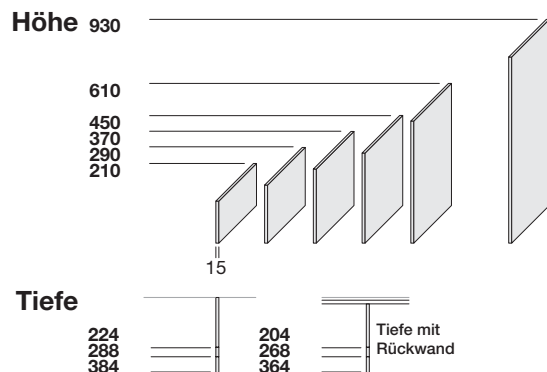

## HOLZ-EINLEGEBÖDEN Stärke 15 mm

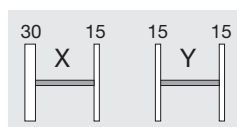

Breite	
X	Y
127	135
277	285
427	435

Tiefe WANGEN	Tiefe Einlegeböden	
	für Elemente OHNE Rückwand	für Elemente MIT Rückwand
266	224	204
330	288	268
426	384	364

Vorn 42 mm zurückspringend im Vergleich zu den Wangen

Tiefe der Einlegeböden pro Rückwand:  
- 20 mm mit Reduzierung auf der Rückseite

Die in dieser Preisliste gezeigten Raster-Konfigurationen sind nur einige Beispiele der vielfältigen Realisierungsmöglichkeiten.

Um die Zusammenstellung der Pläne zu erleichtern werden drei Typen unterschieden:

**TYP "A"** - Zwischen zwei Wangen oder Trennwänden mit 30 mm Stärke

**TYP "B"** - Freie Positionierung in den Abständen der Standardbreiten

**TYP "C"** - Auf 1 Seite neben Wangen oder Trennwänden mit 30 mm Stärke

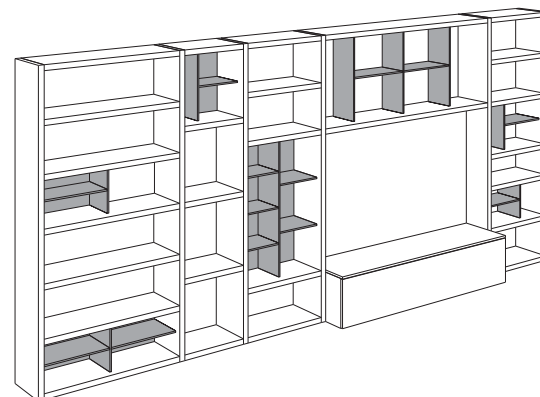
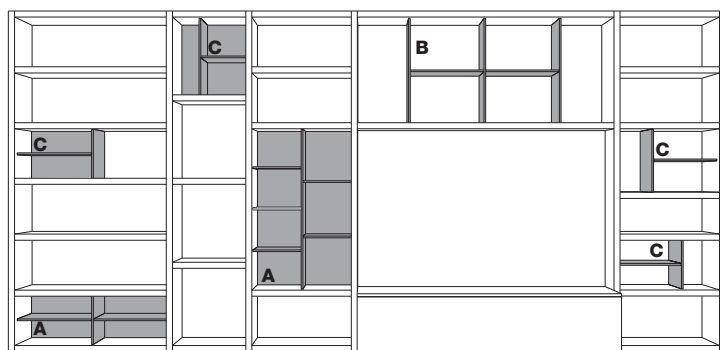

### HINWEISE:

Trennwände und Böden mit 15 mm Stärke behalten denselben Preis in allen Modultiefen.

Für den Preis der Rückwände siehe S. 28

# RASTER - Typ A

zwischen zwei Wangen und Trennwänden

## AUSFÜHRUNGEN

MELAMIN - Bianco 10 Seta - Loto - Sketch - Olmo - Econoce

MATT LACKIERT - Farben der Farbmusterkarte

GEFÄRBTE EICHE - EICHE WÄRMEBEHANDELT - CANALETTO NUSS - METALL LACKIERT

DIE RASTER BEHALTEN  
DENSELBEN PREIS IN  
ALLEN TIEFEN

Breite	420 Re - Li	570	570 Re - Li	720 Re - Li	870	870	1170	1170	1470 Re - Li
Höhe 290									
Rückwände Seite 28									
ARTIKELNUMMER	A <b>CTA0205A</b>	B <b>CTA0206B</b>	C <b>CTA0206C</b>	D <b>CTA0207D</b>	E <b>CTA0209E</b>	F <b>CTA0209F</b>	G <b>CTA0212G</b>	H <b>CTA0212H</b>	I <b>CTA0215I</b>
MELAMIN	82	84	86	88	92	142	200	150	208
MATT LACKIERT	112	116	121	125	134	197	278	215	296
FURNIER	157	162	165	170	178	273	384	289	400

Höhe 370									
ARTIKELNUMMER	A <b>CTA0405A</b>	B <b>CTA0406B</b>	C <b>CTA0406C</b>	D <b>CTA0407D</b>	E <b>CTA0409E</b>	F <b>CTA0409F</b>	G <b>CTA0412G</b>	H <b>CTA0412H</b>	I <b>CTA0415I</b>
MELAMIN	82	84	86	88	92	142	200	150	208
MATT LACKIERT	112	116	121	125	134	197	278	215	296
FURNIER	157	162	165	170	178	273	384	289	400

Höhe 450									
ARTIKELNUMMER	A <b>CTA0605A</b>	B <b>CTA0606B</b>	C <b>CTA0606C</b>	D <b>CTA0607D</b>	E <b>CTA0609E</b>	F <b>CTA0609F</b>	G <b>CTA0612G</b>	H <b>CTA0612H</b>	I <b>CTA0615I</b>
MELAMIN	89	91	93	95	99	156	221	164	229
MATT LACKIERT	119	123	128	132	141	211	299	229	317
FURNIER	165	170	173	178	186	289	408	305	424

Höhe 610									
ARTIKELNUMMER	A <b>CTA0805A</b>	B <b>CTA0806B</b>	C <b>CTA0806C</b>	D <b>CTA0807D</b>	E <b>CTA0809E</b>	F <b>CTA0809F</b>	G <b>CTA0812G</b>	H <b>CTA0812H</b>	I <b>CTA0815I</b>
MELAMIN	117	119	125	127	131	186	279	194	295
MATT LACKIERT	164	168	182	186	195	266	399	284	435
FURNIER	237	242	253	258	266	382	573	398	605

Höhe 930									
ARTIKELNUMMER	A <b>CTA1005A</b>	B <b>CTA1006B</b>	C <b>CTA1006C</b>	D <b>CTA1007D</b>	E <b>CTA1009E</b>	F <b>CTA1009F</b>	G <b>CTA1012G</b>	H <b>CTA1012H</b>	I <b>CTA1015I</b>
MELAMIN	176	182	184	190	202	286	390	302	410
MATT LACKIERT	241	253	259	271	298	401	549	437	594
FURNIER	348	363	364	379	403	573	783	605	823

# RASTER - Typ B

frei positioniert

## AUSFÜHRUNGEN

MELAMIN - Bianco 10 Seta - Loto - Sketch - Olmo - Econoce

MATT LACKIERT - Farben der Farbmusterkarte

GEFÄRBTE EICHE - EICHE WÄRMEBEHANDELT - CANALETTO NUSS - METALL LACKIERT

DIE RASTER BEHALTEN  
DENSELBEN PREIS IN  
ALLEN TIEFEN

Breite	315	465	615	765 Re - Li	915	915			
Höhe 290									
Rückwände Seite 28									
ARTIKELNUMMER	A CTB0204A	B CTB0205B	C CTB0206C	D CTB0207D	E CTB0209E	F CTB0209F			
MELAMIN	90	94	148	152	156	206			
MATT LACKIERT	127	136	208	217	226	289			
FURNIER	171	179	282	290	298	393			

Höhe 370									
Rückwände Seite 28									
ARTIKELNUMMER	A CTB0404A	B CTB0405B	C CTB0406C	D CTB0407D	E CTB0409E	F CTB0409F			
MELAMIN	90	94	148	152	156	206			
MATT LACKIERT	127	136	208	217	226	289			
FURNIER	171	179	282	290	298	393			

Höhe 450									
Rückwände Seite 28									
ARTIKELNUMMER	A CTB0604A	B CTB0605B	C CTB0606C	D CTB0607D	E CTB0609E	F CTB0609F			
MELAMIN	104	108	169	173	177	234			
MATT LACKIERT	141	150	229	238	247	317			
FURNIER	187	195	306	314	322	425			

Breite	315	465	615	615	765 Re - Li	915	915	915	915
Höhe 610									
Rückwände Seite 28									
ARTIKELNUMMER	A CTB0804A	B CTB0805B	C CTB0806C	D CTB0806D	E CTB0807E	F CTB0809F	G CTB0809G	H CTB0809H	I CTB0809I
MELAMIN	134	142	201	201	209	213	213	268	294
MATT LACKIERT	196	214	294	294	312	321	321	392	427
FURNIER	280	296	420	420	436	444	444	560	611

Höhe 930									
Rückwände Seite 28									
ARTIKELNUMMER	A CTB1004A	B CTB1005B	C CTB1006C	D CTB1007D	E CTB1009E	F CTB1009F	G CTB1009G	H CTB1009H	I CTB1009I
MELAMIN	156	164	286	286	294	306	306	312	338
MATT LACKIERT	226	244	409	409	427	454	454	452	487
FURNIER	318	334	579	579	595	619	619	636	687

# RASTER - Typ C

Auf 1 Seite neben Wangen oder Trennwänden  
mit 30 mm Stärke

## AUSFÜHRUNGEN







MELAMIN - Bianco 10 Seta - Loto - Sketch - Olmo - Econoce







MATT LACKIERT - Farben der Farbmusterkarte







GEFÄRBTE EICHE - EICHE WÄRMEBEHANDELT - CANALETTO NUSS - METALL LACKIERT





DIE RASTER BEHALTEN  
DENSELBEN PREIS IN  
ALLEN TIEFEN







Breite	292 Re - Li	442 Re - Li	592 Re - Li	742 Re - Li	892 Re - Li	892 Re - Li	892 Re - Li
--------	-------------	-------------	-------------	-------------	-------------	-------------	-------------

Höhe 290							
Rückwände Seite 28							
ARTIKELNUMMER	A <b>CTC0204A</b>	B <b>CTC0205B</b>	C <b>CTC0206C</b>	D <b>CTC0207D</b>	E <b>CTC0209E</b>	F <b>CTC0209F</b>	G <b>CTC0209G</b>
MELAMIN	58	62	116	120	124	174	176
MATT LACKIERT	81	90	162	171	180	243	248
FURNIER	111	119	222	230	238	333	336

Höhe 370							
							
ARTIKELNUMMER	A <b>CTC0404A</b>	B <b>CTC0405B</b>	C <b>CTC0406C</b>	D <b>CTC0407D</b>	E <b>CTC0409E</b>	F <b>CTC0409F</b>	G <b>CTC0409G</b>
MELAMIN	58	62	116	120	124	174	176
MATT LACKIERT	81	90	162	171	180	243	248
FURNIER	111	119	222	230	238	333	336

Höhe 450							
							
ARTIKELNUMMER	A <b>CTC0604A</b>	B <b>CTC0605B</b>	C <b>CTC0606C</b>	D <b>CTC0607D</b>	E <b>CTC0609E</b>	F <b>CTC0609F</b>	G <b>CTC0609G</b>
MELAMIN	65	69	130	134	138	195	197
MATT LACKIERT	88	97	176	185	194	264	269
FURNIER	119	127	238	246	254	357	360

Höhe 610							
							
ARTIKELNUMMER	A <b>CTC0804A</b>	B <b>CTC0805B</b>	C <b>CTC0806C</b>	D <b>CTC0807D</b>	E <b>CTC0809E</b>	F <b>CTC0809F</b>	G <b>CTC0809G</b>
MELAMIN	93	101	160	168	172	227	229
MATT LACKIERT	133	151	231	249	258	329	334
FURNIER	191	207	331	347	355	471	474

Höhe 930							
							
ARTIKELNUMMER	A <b>CTC1004A</b>	B <b>CTC1005B</b>	C <b>CTC1006C</b>	D <b>CTC1007D</b>	E <b>CTC1009E</b>	F <b>CTC1009F</b>	G <b>CTC1009G</b>
MELAMIN	104	112	234	242	254	260	262
MATT LACKIERT	148	166	331	349	376	374	379
FURNIER	210	226	471	487	511	528	531

# Trennelemente GHOST

Diese Trennwände werden innenliegend in zwei Fächer der entsprechenden Höhe eingefügt.  
Sie können frei aufstützen oder befestigt werden.

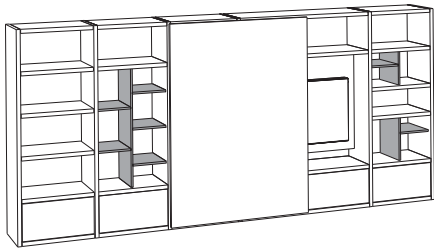

**Ghost aus Metall, Stärke 4 mm, mit Klettbefestigungen auf der Rückwand**

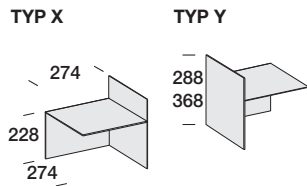

	Breite	Höhe Raum	ARTIKELNUMMER	AUSFÜHRUNG	
				MATT LACKIERT	METALL LACKIERT
TYP X	274	290	NHM028X	153	170
	274	370	NHM037X	161	178
TYP Y	274	290	NHM028Y	153	170
	274	370	NHM037Y	161	178

**Ghost aus Glas, Stärke 8 mm, mit Klettbefestigungen auf der Rückwand**

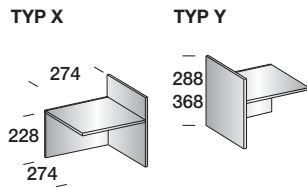

TRANSPARENTES GLAS					
TYP X	274	290	NHV028X	143	
	274	370	NHV037X	178	
TYP Y	274	290	NHV028Y	143	
	274	370	NHV037Y	178	

**Ghost aus Glas, Stärke 8 mm, mit Sperrsystem zur Befestigung am oberen Einlegeboden**

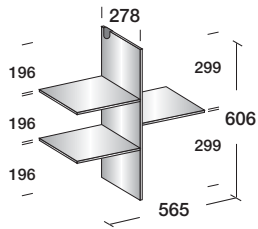

Sperrsystem

Für Fach Breite 570

565 610 NHV4057C

301

**Ghost aus Glas, Stärke 8 mm, mit Sperrsystem zur Befestigung am oberen Einlegeboden**

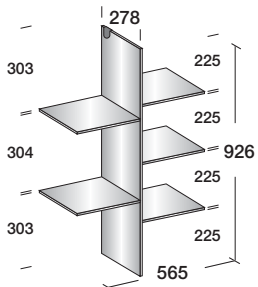

Sperrsystem

Für Fach Breite 570

565 930 NHV4057G

343

# Leiter

Zum Einhängen der Leiter muss eine Laufschiene verwendet werden, die immer in horizontaler Linie mit den Einlegeböden auf einer Höhe von 1950 mm bei Zusammenstellungen mit Bodenwangen zu befestigen ist.

Die Abmessungen der Laufschiene umfassen die halbe Breite der ersten Wange und die Hälfte der letzten Wange.

Die max. verfügbare Breite für eine einzelne innere Laufschiene beträgt 3600 mm. Für größere Abmessungen werden verbundene Laufschiene geliefert.

Die Fächer unter und über der Schiene müssen offen oder mit innenliegenden Fronten sein.

Die Leiter kann nicht auf Überbau-Einlegeböden und an Hängewangen benutzt werden.

Für Zusammenstellungen mit Raumteilern mit Leiter wird darauf hingewiesen, dass die Zusammenstellung an der Decke oder mindestens auf einer Seite befestigt werden muss.

ARTIKELNUMMER

## AUSFÜHRUNG

EPOXIDHARZ PIOMBO  
EPOXIDHARZ BRAUN  
EPOXIDHARZ PALLADIO

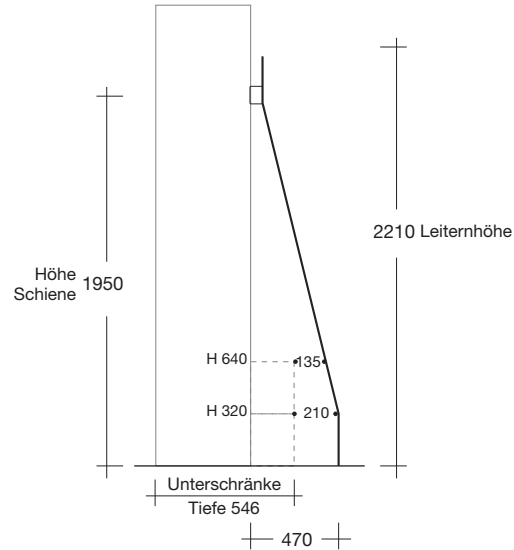
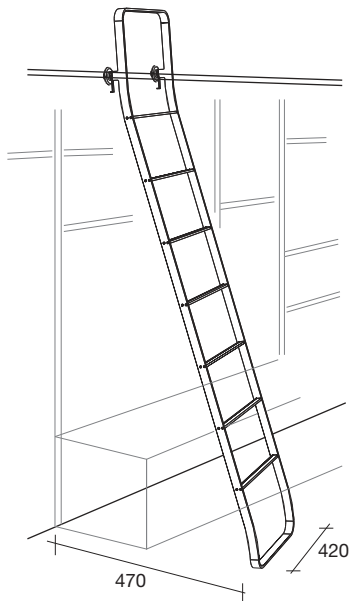

Leiter **NHBC600S**

**477**

## LAUFSCHIENE FÜR LEITER

Max. Länge der Laufschiene L 3600 mm, verbindbar

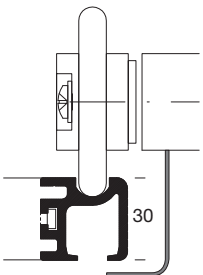
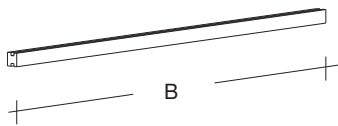

Laufschiene pro laufender Meter **NHBC600**

EPOXIDHARZ PIOMBO  
EPOXIDHARZ BRAUN  
EPOXIDHARZ PALLADIO

**61**

# Elemente BOX

BOX-Elemente bestehen serienmäßig aus zwei Innentrennwänden mit 15 mm Stärke, auf denen Türen mit gleicher Stärke und vertikaler geformter Kante angeschlagen werden. Die Boxen müssen mit einzelnen oder durchgehenden Rückwänden vervollständigt werden.

**Türen für Box können nicht an Wangen und Innenwänden mit 30 mm Stärke angebaut werden. Bitte den Türanschlag bei der Bestellung angeben.**

Box-Elemente und Trennwände müssen so positioniert werden, dass die max. Breite der Fächer 870 mm beträgt.

## Einzelne Rückwand C

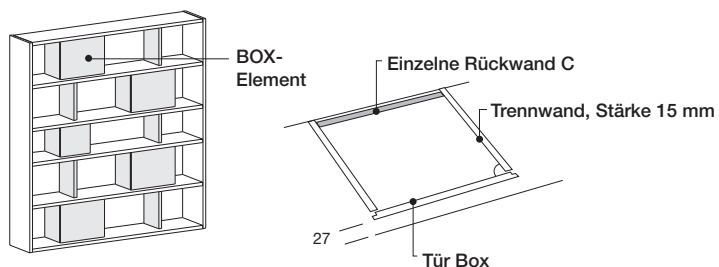

## Einzelne Rückwand C, durchgehend auf 1 Seite

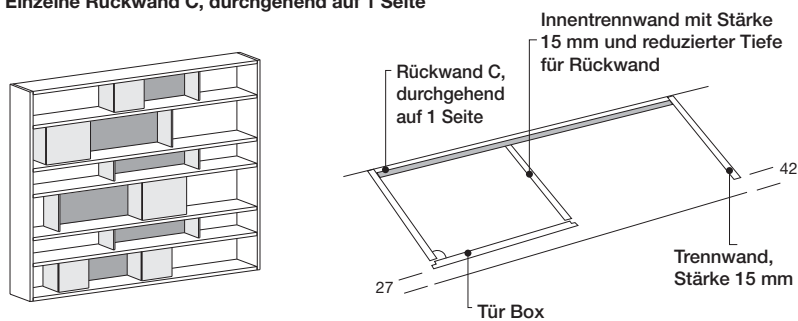

## Durchgehende Rückwand A

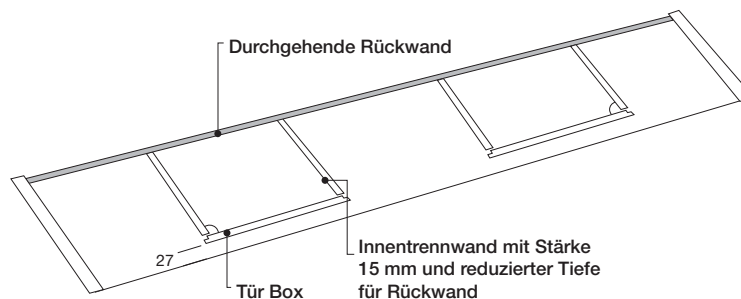
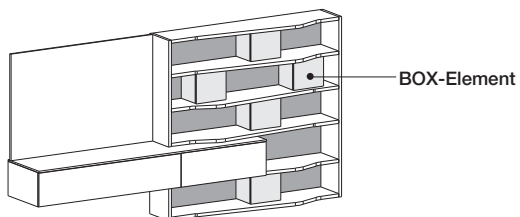

## DOPPELSEITIG

Bei der doppelseitigen Ausführung in der Tiefe reduzierte Innentrennwänden, kann die Rückwand fest oder als zweite Tür zum Öffnen geplant werden.

### Seite A

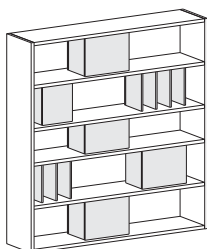

### Seite B

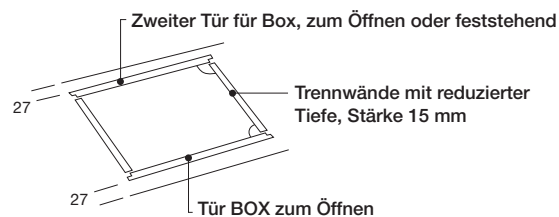
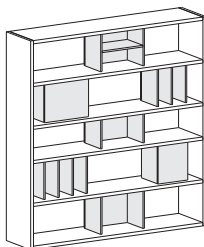

# Elemente BOX

MATT LACKIERT - Farben der Farbmusterkarte	METALL LACKIERT
--	-----------------

**Element mit Tür Stärke 15 mm und zwei Trennwänden für eine einzige Rückwand**

Breite	Höhe	Tiefe			ARTIKELNUMMER
		für Wangen mit Tiefe 266	für Wangen mit Tiefe 330	für Wangen mit Tiefe 426	

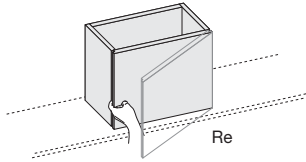

317	Re - Li	370	239	303	399	CKB1032C	213	235
317	Re - Li	290	239	303	399	CKB1032B	213	235
467	Re - Li	370	239	303	399	CKB1047C	237	261
467	Re - Li	290	239	303	399	CKB1047B	237	261

**\* Element mit Tür mit 15 mm Stärke mit zwei Trennwänden für durchgehende Rückwand**

**\*\* Element mit Tür Stärke 15 mm und einer Trennwand für eine durchgehende und eine einzelne Rückwand**

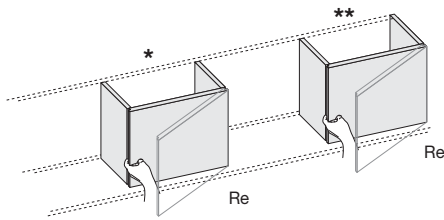

317	Re - Li	370	239	303	399	CKB2032C	184	202
317	Re - Li	290	239	303	399	CKB2032B	184	202
467	Re - Li	370	239	303	399	CKB2047C	206	227
467	Re - Li	290	239	303	399	CKB2047B	206	227

## DOPPELSEITIGES ELEMENT

Tür mit 15 mm Stärke mit zwei Trennwänden und einem zweiten festen Tür

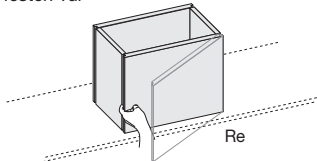

1 zu öffnender Tür  
1 feststehender Tür Verwendung als Rückwand

317	Re - Li	370	-	276	372	CKB3032CA	279	307
317	Re - Li	290	-	276	372	CKB3032BA	279	307
467	Re - Li	370	-	276	372	CKB3047CA	320	352
467	Re - Li	290	-	276	372	CKB3047BA	320	352

Tür mit 15 mm Stärke mit zwei Trennwänden und einem zweiten, zu öffnenden Tür (mit Befestigung an der gleichen Trennwand)

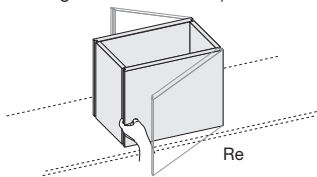

2 zu öffnende Tür

317	Re - Li	370	-	276	372	CKB4032CB	279	307
317	Re - Li	290	-	276	372	CKB4032BB	279	307
467	Re - Li	370	-	276	372	CKB4047CB	320	352
467	Re - Li	290	-	276	372	CKB4047BB	320	352

**Tür mit 15 mm Stärke für BOX-Elemente**

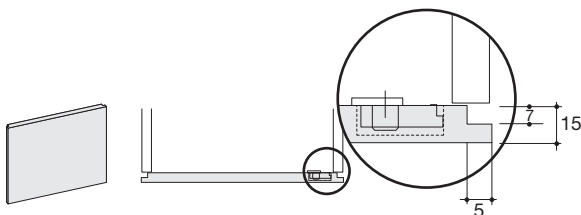

317	366	ALG0371	95	120
317	286	ALG0291	95	120
467	366	ALG0372	114	143
467	286	ALG0292	114	143

# Aufliegende Fronten

## MODULÜBERSICHT

Fronten Stärke 20 mm

Höhen

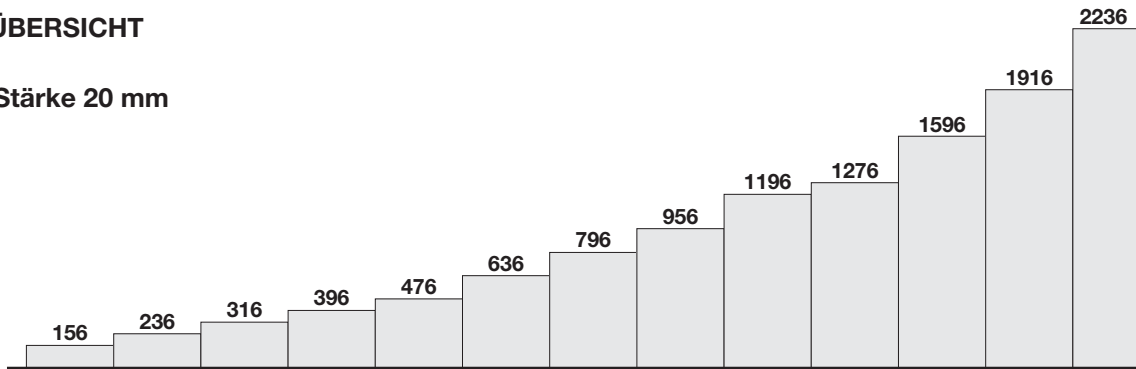

Breiten

447 C	447 C	297 B	297 B	297 B	297 B	297 B	297 B	297 B	297 B	297 B	297 B	297 B
597 C	447 C	447 CB	447 CB	447 B	447 B	447 B	447 B	447 B	447 B	447 B	447 B	447 B
897 C	597 CRV	597 CBRV	597 CBRV	597 B	597 B	597 B	597 B	597 B	597 B	597 B	597 B	597 B
1197 C	897 CRV	897 CRV	897 CRV									
1497 C	1197 CRV	1197 CRV	1197 CRV									
	1497 CRV	1497 CRV	1497 CRV									
	1797 V	1797 RV	1797 RV									

Fronten Stärke 35 mm

Höhen

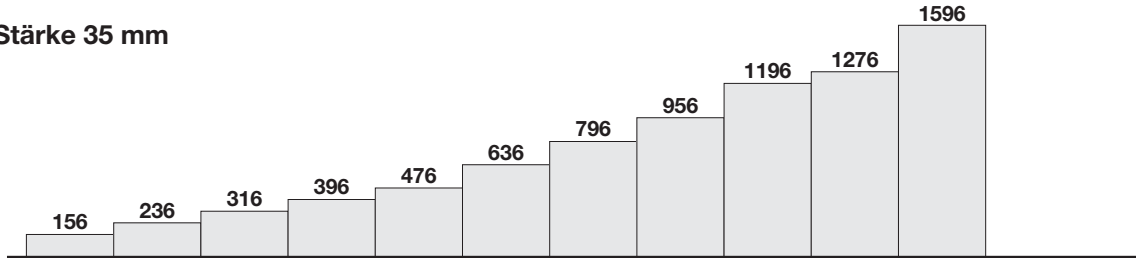

Breiten

445 C	445 C	295 B	295 B	295 B	295 B	295 B	295 B	295 B	295 B	295 B
595 C	445 C	445 CB	445 CB	445 B	445 B	445 B	445 B	445 B	445 B	445 B
895 C	595 CRV	595 CBRV	595 CBRV	595 B	595 B	595 B	595 B	595 B	595 B	595 B
1195 C	895 CRV	895 CRVD	895 CRVD							
1495 C	1195 CRV	1195 CRVD	1195 CRVD							
	1495 CRV	1495 CRVD	1495 CRVD							

## SCHEMA ÖFFNUNGEN

B=Drehtür

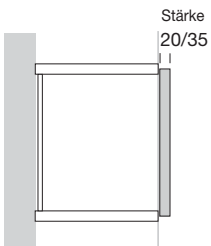

V=Klapptür nach oben

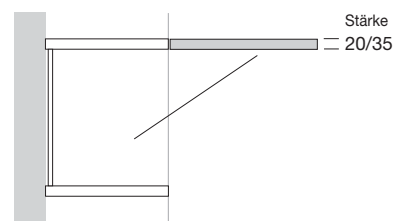

C=SCHUBLADEN

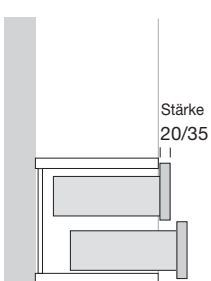

C=Schubkästen

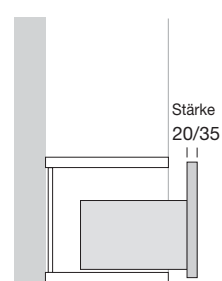

R=Klapptür nach unten

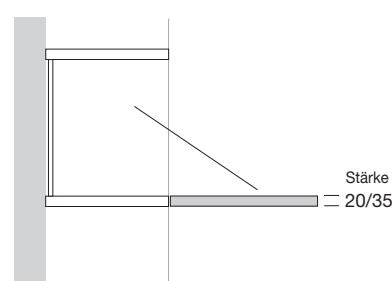

D=Schreibpult

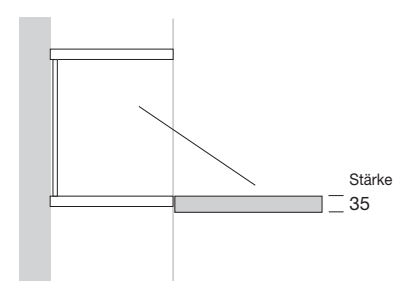

# Aufliegende Fronten

## SCHEMA AUFGESETZTE BAUTEILE

Aufliegende Fronten werden auf Wangen, bündigen Innentrennwänden und Einlegeböden mit 30 mm Stärke positioniert.

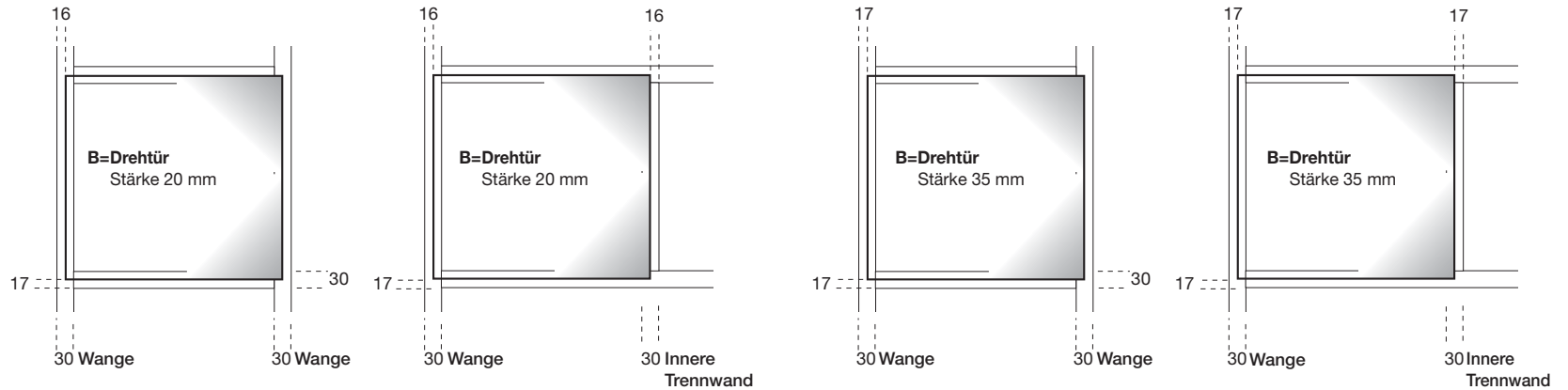

FRONTEN

## BEISPIELE FÜR ZUSAMMENSTELLUNGEN:

ZEICHNUNG 1 - Konstruktion mit vertikalen Wangen

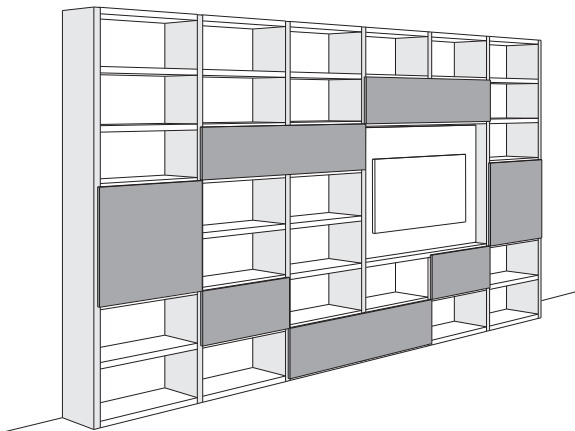

ZEICHNUNG 2 - Horizontale Einlegeböden  
Konstruktion mit Innentrennwänden

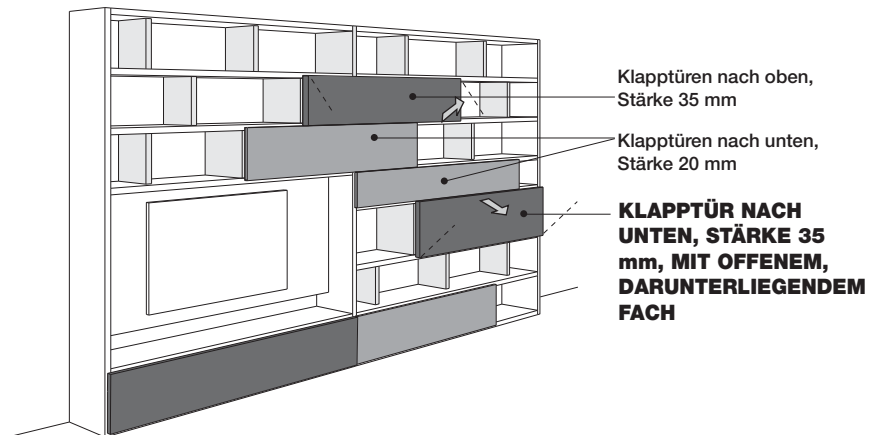

Aufliegende Fronten können nicht über oder unter Laufschiene von Schiebetüren und/oder der Leiter positioniert werden.

**KLAPPTÜREN NACH UNTEN MIT 35 MM STÄRKE MÜSSEN AUF HÖHE DER OFFENEN UNTERFÄCHER POSITIONIERT WERDEN (ZEICHNUNG 2).**

Schiebetüren und aufliegende Fronten haben einen unterschiedlichen Platzbedarf und können nicht in der Tiefe angeglichen werden (ZEICHNUNG 3).

**ZUSAMMENSTELLUNGEN MIT WANGEN WERDEN MIT 30 MM STARKEN EINLEGEBODEN AUF HÖHE DER TÜR GELIEFERT. AUF ANFRAGE KÖNNEN 10 MM STARKE GLASEINLEGEBODEN ODER 15 MM STARKE HOLZEINLEGEBODEN EINGEFÜGT WERDEN.**

**RÜCKWÄNDE MIT DER GLEICHEN AUSFÜHRUNG DER WANGEN WERDEN SERIENMÄSSIG HINTER TÜREN UND SCHUBLADEN ANBRACHT**

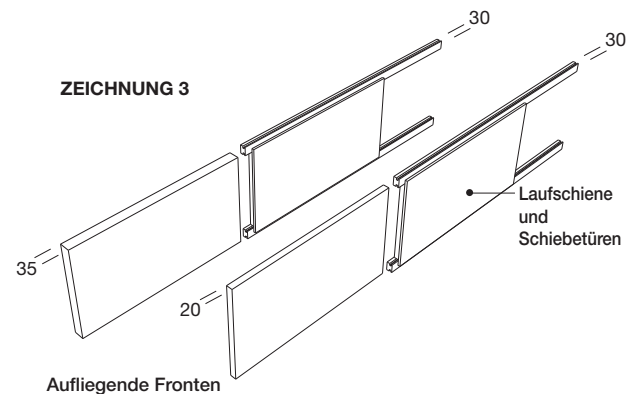

# Aufliegende Fronten

## PUSH-PULL-ÖFFNUNG - IM PREIS DER TÜR INBEGRIFFEN



**FRONTEN STÄRKE 20/35 mm**  
**FÜR SCHUBLADEN B 447 - 597 - 897 - 1197 - 1497 - H 157 - 236 - 316 - 396**  
**FÜR DREHTÜREN AUS HOLZ UND GLAS Breite 297 - 447 - 597 mm - Höhe 316 - 396 - 476- 636 - 956 - 1276 - 1596 - 1916 mm**  
**FÜR Klapptür NACH UNTEN/NACH OBEN HOLZ ODER GLAS B 597 - 897 - 1197 - 1497 - 1797 - H 236 - 316 - 396**

### PUSH-PULL-ÖFFNUNG

Die Push Pull-Öffnung steht für alle Elemente mit Holz und Glastür mit bündigem Rahmen zur Verfügung. Für eine korrekte Funktion muss der Abstand zwischen Korpus und Front 4 mm betragen. Installation nicht möglich

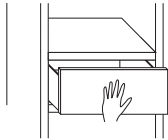

**SCHUBLADEN MIT PUSH-PULL-ÖFFNUNG**  
 Um die Funktionsfähigkeit der Push-Pull-Öffnung zu gewährleisten, bitte immer mittig öffnen.

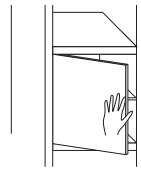

**TÜREN MIT PUSH-PULL-ÖFFNUNG**  
 Auf die Mitte der Tür und die Scharniergegenseite drücken

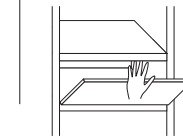

**KLAPPTÜREN NACH UNTEN ODER NACH OBEN MIT PUSH-PULL-ÖFFNUNG**  
 Auf die Mitte der Tür und die Scharniergegenseite drücken

## GRIFF "SEGNO"

IM PREIS DES ELEMENTS INBEGRIFFEN (FÜR HOLZ- UND GLASFRONTEN)

GRIFF KANN AN DER OBEREN, UNTEREN ODER SEITLICHEN KANTE DER FRONTEN POSITIONIERT WERDEN

Versenkter Griff in der Stärke des Rands

HOLZTÜR  
 Stärke 20 mm

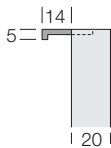
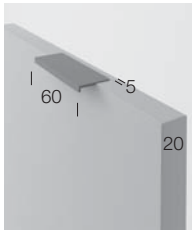

HOLZTÜR  
 Stärke 35 mm

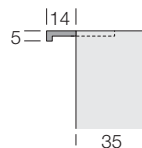
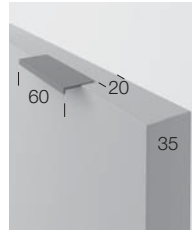

GLASTÜR MIT RAHMEN MIT PROFIL

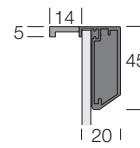

GLASTÜR MIT BÜNDIGEM RAHMEN

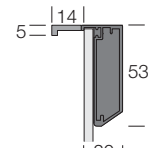
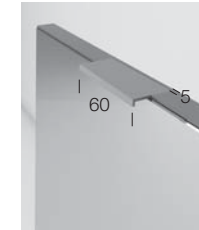

AUSFÜHRUNG GRIFF "SEGNO" AUS METALL:

MATT LACKIERT  
 METALL LACKIERT

AUSFÜHRUNG GRIFF/ALUMINIUMRAHMEN:

MATT LACKIERT  
 METALL LACKIERT

GLAS-AUSFÜHRUNGEN:  
 TRANSPARENT  
 TRANSPARENT FUMÉ  
 STOP-SOL

AUSFÜHRUNG GRIFF/ALUMINIUMRAHMEN:

MATT LACKIERT  
 METALL LACKIERT

GLAS-AUSFÜHRUNGEN:  
 LACKIERT SATINIERT  
 HOCHGLANZ LACKIERT

## GRIFF "ASSISA"

IM PREIS DES ELEMENTS INBEGRIFFEN (FÜR FRONTEN AUS HOLZ)



AUSFÜHRUNG GRIFF "ASSISA" AUS METALL:

MATT LACKIERT  
 METALL LACKIERT

20/35  
 B 240 - Bohrabstand 128

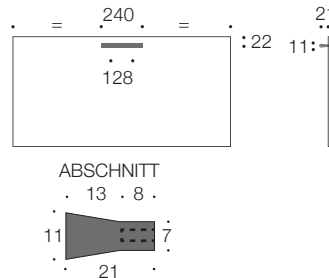

## KNOPF

IM PREIS DES ELEMENTS INBEGRIFFEN (FÜR HOLZFRONTEN)



AUSFÜHRUNG KNOPF AUS METALL:  
 MATT LACKIERT  
 METALL LACKIERT

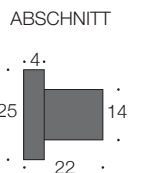

## AUSFÜHRUNGEN IN KOMBINATION

Sofern nicht anders angegeben, werden die Griffe gemäß der empfohlenen Kombination geliefert.

AUSFÜHRUNGEN FÜR HOLZFRONTEN:  
**MELAMIN**

Loto Natura  
 Loto Tortora  
 Loto Terra  
 Sketch Sabbia  
 Sketch Roccia  
 Sketch Tabacco  
 Olmo Medio  
 Olmo Scuro  
 Econoce

AUSFÜHRUNG:  
 - GRIFF Segno  
 - GRIFF ASSISA UND GRIFF STAR  
 - KNOPF

GRIGIO CORDA matt  
 GRIGIO CORDA matt  
 TERRANOVA matt  
 SAND matt  
 SILICE matt  
 CASTORO matt  
 SILICE matt  
 BROWN  
 BROWN

AUSFÜHRUNGEN FÜR HOLZFRONTEN:  
**FURNIER LACKIERT**

EICHE Carbone  
 EICHE Argilla  
 EICHE Grigio  
 EICHE Avana  
 EICHE Cuba  
 ROVERE NODATO naturale  
 ROVERE NODATO Caramello  
 EICHE WÄRMEBEHANDELT  
 CANALETTO NUSS

Matt/hochglanz LACKIERT  
 Metall LACKIERT

AUSFÜHRUNG:  
 - GRIFF SEGNO  
 - GRIFF ASSISA UND GRIFF STAR  
 - KNOPF

BROWN  
 TERRANOVA matt  
 BROWN  
 DUNE matt  
 BROWN  
 ZENZERO matt  
 ZENZERO matt  
 BROWN  
 BROWN

Matt/hochglanz LACKIERT  
 Metall LACKIERT

# Aufliegende Fronten

## POSITION DER GRIFFE SEGNO, ASSISA UND KNOPF

Schubladen und Schubkästen aus Holz

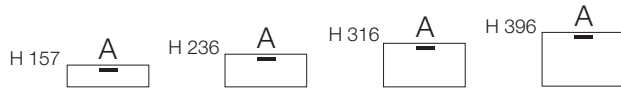

Klapptür nach unten/nach oben/Holz/Glas

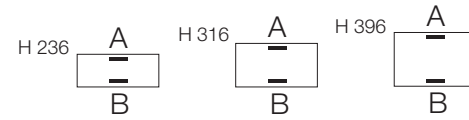

Drehtüren aus Holz/Glas

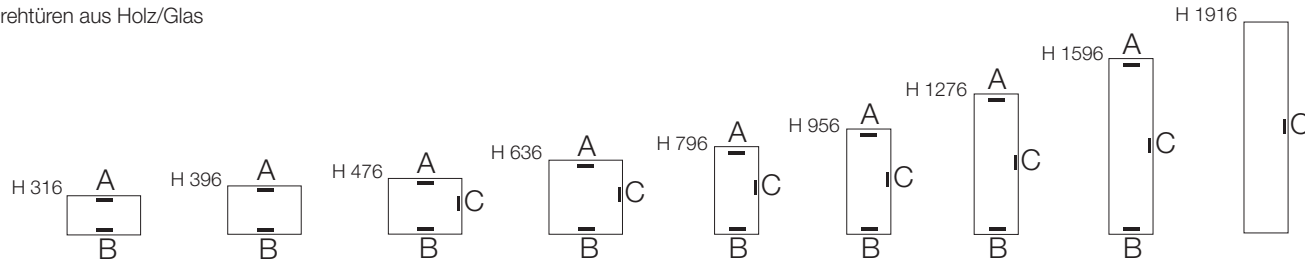

## GRIFF "STAR" (FÜR HOLZFRONTEN) MIT AUFPREIS

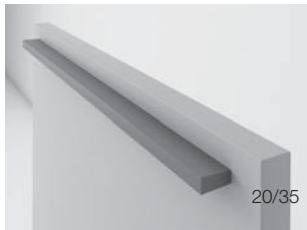

AUSFÜHRUNG GRIFF "STAR" AUS MASSIVHOLZ:  
MATT LACKIERT  
METALL LACKIERT

Kombinationen mit Furnier- oder  
Melaminausführung siehe Seite 70

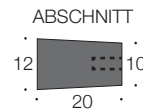
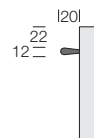

	Aufpreis
Griff B 392	+10
Griff B 542	+12
Griff B 692	+14
Griff B 842	+16
Griff B 1142	+20
Griff B 1292	+25
Griff B 1442	+30
Griff B 1742	+38

Position des Griffs Star auf den Türen

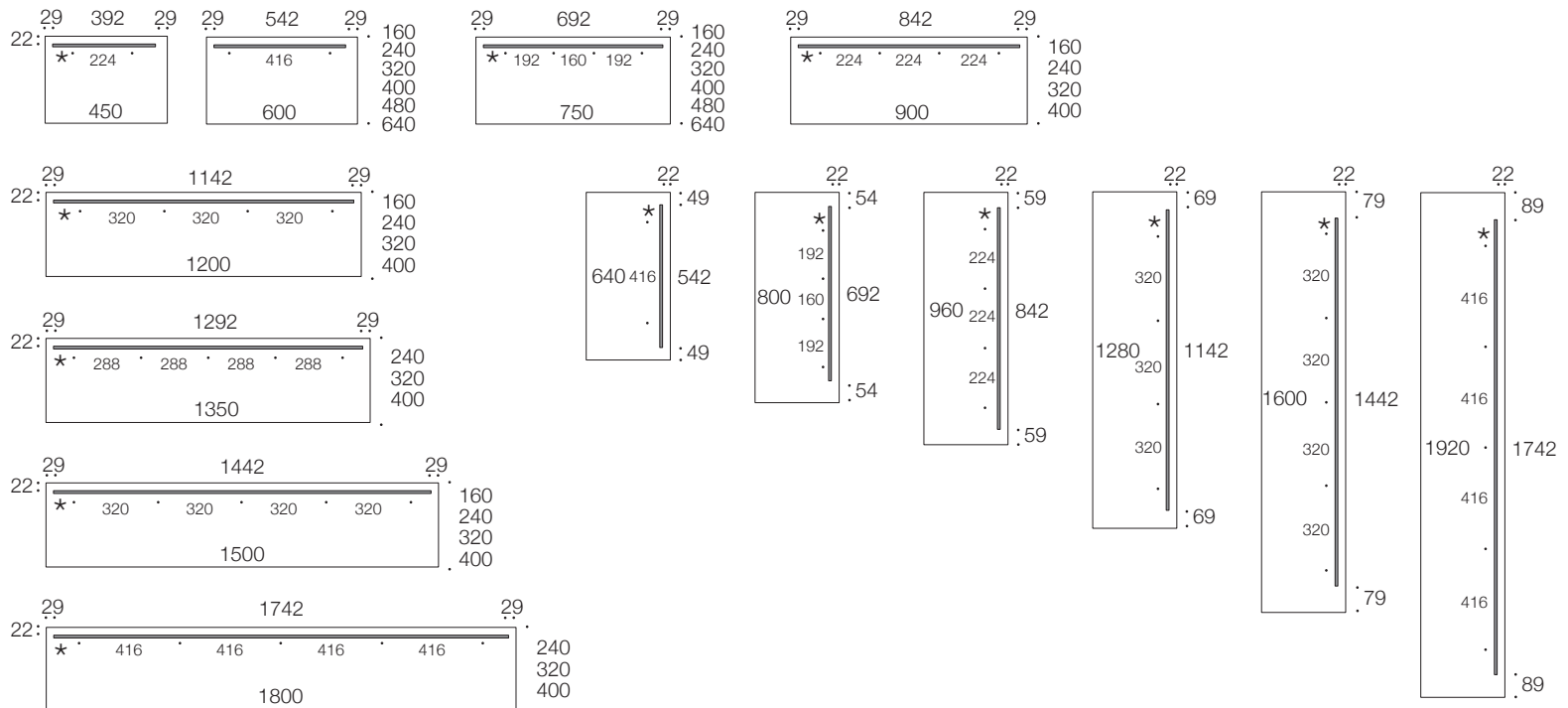

\* Bohrabstand

Hinweis: Für maßgeschneiderte Fronten werden die Griffe der kleineren Größe verwendet.

# Schubladen mit 20 mm starker Front mit Führungsschienen mit Vollauszug

Öffnungen:  
 - Push-pull  
 - Griff Segno  
 - Griff Star S. 71

## Schubladen Breite 447 mm

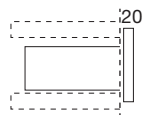
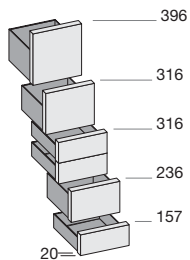

Höhe	Tiefe		ARTIKELNUMMER
	A	B	

	396	330	426	CB0402A/B
	316	330	426	CB0322A/B
2 Schubladen	316	330	426	CCF0322A/B
	236	330	426	CB0242A/B
	157	330	426	CB0162A/B

## Schubladen Breite 597 mm

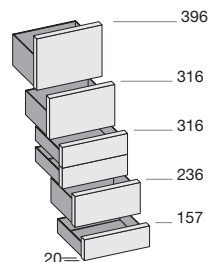

	396	330	426	CB0403A/B
	316	330	426	CB0323A/B
2 Schubladen	316	330	426	CCF0323A/B
	236	330	426	CB0243A/B
	157	330	426	CB0163A/B

## Schubladen Breite 897 mm

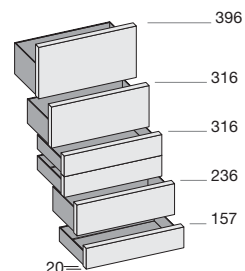

	396	330	426	CB0405A/B
	316	330	426	CB0325A/B
2 Schubladen	316	330	426	CCF0325A/B
	236	330	426	CB0245A/B
	157	330	426	CB0165A/B

## Schubladen Breite 1197 mm, gesamte Front mit 2 Schubladen

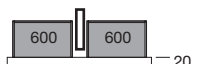
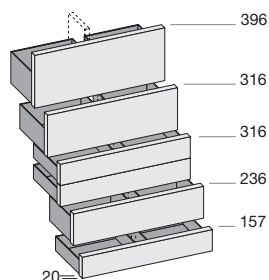

	396	330	426	CB0406A/B
	316	330	426	CB0326A/B
2 Schubladen	316	330	426	CCF0326A/B
	236	330	426	CB0246A/B
	157	330	426	CB0166A/B

## Schubladen Breite 1497 mm, gesamte Front mit 2 Schubladen

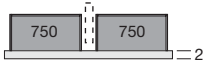
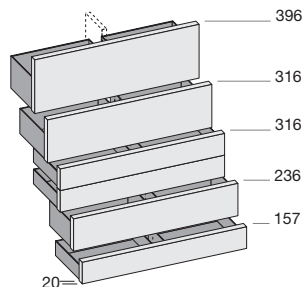

Typ 1	396	330	426	CB0408A/B
	316	330	426	CB0328A/B
Typ 2	316	330	426	CCF0328A/B
	236	330	426	CB0248A/B
Typ 3	157	330	426	CB0168A/B

## AUSFÜHRUNGEN

MELAMIN - Loto - Sketch - Olmo - Econoce	MATT LACKIERT - Farben der Farbmusterkarte	GEFÄRBT EICHE EICHE WÄRMEBEHANDELT vertikal ASTEICHE CANALETTO NUSS METALL LACKIERT	HOCHGLANZ LACKIERT - Farben der Farbmusterkarte
--	---	---	--

	152	197	222	230
	135	174	196	205
	202	258	290	308
	120	152	171	179
	101	129	145	154

	160	209	236	243
	145	187	212	221
	225	285	322	343
	127	164	184	196
	113	143	161	171

	174	228	258	269
	159	208	235	244
	253	329	368	393
	145	187	212	222
	127	164	184	197

	219	291	328	343
	198	262	296	311
	315	412	467	497
	179	233	266	279
	158	206	233	248

	228	304	344	358
	208	275	311	325
	327	430	485	522
	187	246	278	293
	163	215	243	261

# Schubladen mit 35 mm starker Front mit Führungsschienen mit Vollauszug

Öffnungen:  
 - Push-pull  
 - Griff Segno  
 - Griff Star S. 71

## AUSFÜHRUNGEN

MELAMIN - Loto - Sketch - Olmo - Econoce	MATT LACKIERT - Farben der Farbmusterkarte	GEFÄRBTE EICHE EICHE WÄRMEBEHANDELT vertikal ASTEICHE CANALETTO NUSS METALL LACKIERT	HOCHGLANZ LACKIERT - Farben der Farbmusterkarte
--	---	--	--

### Schubladen Breite 445 mm

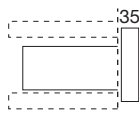
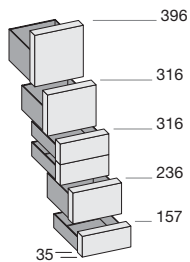

Höhe	Tiefe		ARTIKELNUMMER
	A	B	

2 Schubladen

396	330	426	CC0402A/B
316	330	426	CC0322A/B
316	330	426	CCG0322A/B
236	330	426	CC0242A/B
157	330	426	CC0162A/B

163	212	240	251
146	190	213	223
216	278	311	334
127	161	184	193
108	139	155	167

### Schubladen Breite 595 mm

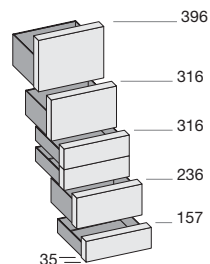

2 Schubladen

396	330	426	CC0403A/B
316	330	426	CC0323A/B
316	330	426	CCG0323A/B
236	330	426	CC0243A/B
157	330	426	CC0163A/B

174	228	256	266
155	204	229	238
242	308	347	373
139	179	204	213
121	154	174	186

### Schubladen Breite 895 mm

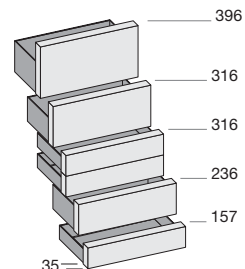

2 Schubladen

396	330	426	CC0405A/B
316	330	426	CC0325A/B
316	330	426	CCG0325A/B
236	330	426	CC0245A/B
157	330	426	CC0165A/B

190	250	283	293
173	225	255	268
278	359	407	432
155	204	229	240
139	179	204	216

### Schubladen Breite 1195 mm, gesamte Front mit 2 Schubladen

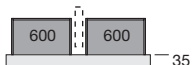
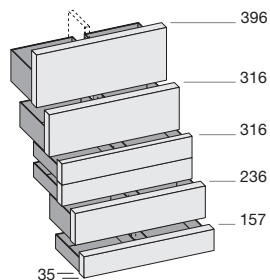

2 Schubladen

396	330	426	CC0406A/B
316	330	426	CC0326A/B
316	330	426	CCG0326A/B
236	330	426	CC0246A/B
157	330	426	CC0166A/B

237	316	358	371
217	288	324	339
343	449	508	545
196	255	291	305
171	224	254	273

### Schubladen Breite 1495 mm, gesamte Front mit 2 Schubladen

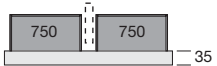
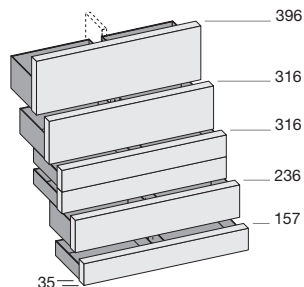

2 Schubladen

396	330	426	CC0408A/B
316	330	426	CC0328A/B
316	330	426	CCG0328A/B
236	330	426	CC0248A/B
157	330	426	CC0168A/B

248	331	374	391
225	300	339	353
354	469	534	570
202	267	301	319
177	235	267	285

## HOLZ-Drehtüren Breite 297 mm Für Fach Breite 270 mm

Öffnungen:  
- Push-pull  
- Griff Segno  
- Griff Star S. 71

### Holz Türen Stärke 20 mm

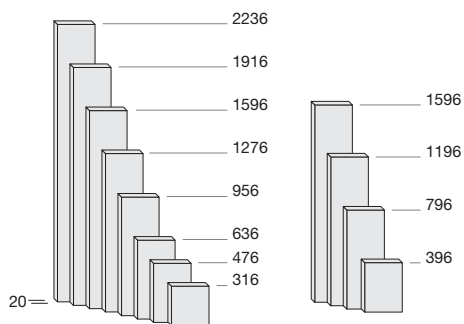

Modularität H 320 mm

Modularität H 400 mm

Höhe	Breite	ARTIKELNUMMER
2236	297	ALA2241
1916	297	ALA1921
1596	297	ALA1601
1276	297	ALA1281
1196	297	ALA1201
956	297	ALA0961
796	297	ALA0801
636	297	ALA0641
476	297	ALA0481
396	297	ALA0401
316	297	ALA0321

### Holz Türen Stärke 35 mm

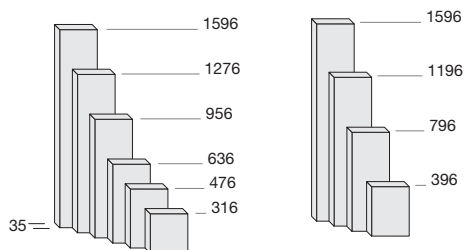

Modularität H 320 mm

Modularität H 400 mm

1596	295	ALB1601
1276	295	ALB1281
1196	295	ALB1201
956	295	ALB0961
796	295	ALB0801
636	295	ALB0641
476	295	ALB0481
396	295	ALB0401
316	295	ALB0321

## GLAS-Drehtüren Breite 297 mm

### Glastüren Stärke 20 mm mit BÜNDIGEM RAHMEN

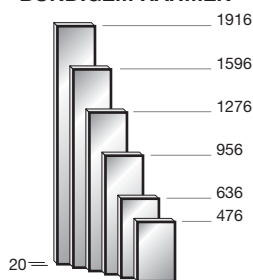

Modularität H 320 mm



Ausführungen Rahmen:  
- Metall lackiert  
- Matt lackiert

Öffnungen:  
- Push-pull  
- Griff Segno

1916	297	AVA1921
1596	297	AVA1601
1276	297	AVA1281
956	297	AVA0961
636	297	AVA0641
476	297	AVA0481

### Glastüren Stärke 20 mm mit RAHMEN MIT PROFIL

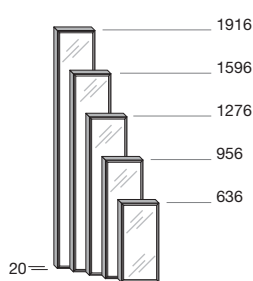

Modularität H 320 mm



Ausführungen Rahmen:  
- Metall lackiert  
- Matt lackiert

Öffnungen:  
- Push-pull  
- Griff Segno

1916	297	AYA1921
1596	297	AYA1601
1276	297	AYA1281
956	297	AYA0961
636	297	AYA0641

## AUSFÜHRUNGEN

MELAMIN - Loto - Sketch - Olmo - Econoce	MATT LACKIERT - Farben der Farbmusterkarte	GEFÄRBT EICHE EICHE WÄRMEBEHANDELT vertikal ASTEICHE CANALETTO NUSS METALL LACKIERT	HOCHGLANZ LACKIERT - Farben der Farbmusterkarte
-	170	235	253
110	151	208	223
95	130	178	196
81	110	152	169
76	102	143	156
68	90	124	137
59	79	109	118
52	69	94	105
47	62	83	94
44	58	77	85
40	54	72	79

114	155	214	236
97	132	182	204
92	124	173	189
81	106	148	162
71	95	132	143
62	82	113	124
55	72	99	110
52	68	93	101
48	64	86	93

## AUSFÜHRUNGEN GLAS

GLAS - TRANSPARENT - TRANSPARENT FUMÉ - STOP-SOL	LACKIERTES GLAS - Hochglänzend - Satiniert
-	536
-	466
-	390
-	317
-	233
-	210

480	-
417	-
352	-
286	-
210	-

# HOLZ-Drehtüren Breite 447 mm

Für Fach Breite 420 mm

Öffnungen:  
- Push-pull  
- Griff Segno  
- Griff Star S. 71

Höhe	Breite	ARTIKELNUMMER
2236	447	ALA2242
1916	447	ALA1922
1596	447	ALA1602
1276	447	ALA1282
956	447	ALA1202
636	447	ALA0962
476	447	ALA0802
316	447	ALA0642
396	447	ALA0482
316	447	ALA0402
316	447	ALA0322

**Holztüren Stärke 20 mm**

Modularität H 320 mm      Modularität H 400 mm

Höhe	Breite	ARTIKELNUMMER
1596	445	ALB1602
1276	445	ALB1282
1196	445	ALB1202
956	445	ALB0962
796	445	ALB0802
636	445	ALB0642
476	445	ALB0482
396	445	ALB0402
316	445	ALB0322

## AUSFÜHRUNGEN

MELAMIN - Loto - Sketch - Olmo - Econoce	MATT LACKIERT - Farben der Farbmusterkarte	GEFÄRBT EICHE EICHE WÄRMEBEHANDELT vertikal ASTEICHE CANALETTO NUSS METALL LACKIERT	HOCHGLANZ LACKIERT - Farben der Farbmusterkarte
-	189	261	278
123	167	229	250
107	146	201	219
91	123	170	189
84	114	158	175
74	98	135	150
67	89	123	135
58	77	106	116
52	68	93	101
48	63	85	95
44	59	78	86

# GLAS-Drehtüren Breite 447 mm

## Glastüren Stärke 20 mm mit BÜNDIGEM RAHMEN

Modularität H 320 mm

**Ausführungen Rahmen:**  
- Metall lackiert  
- Matt lackiert

**Öffnungen:**  
- Push-pull  
- Griff Segno

Höhe	Breite	ARTIKELNUMMER
1916	447	AVA1922
1596	447	AVA1602
1276	447	AVA1282
956	447	AVA0962
636	447	AVA0642
476	447	AVA0482

## Glastüren Stärke 20 mm mit RAHMEN MIT PROFIL

Modularität H 320 mm

**Ausführungen Rahmen:**  
- Metall lackiert  
- Matt lackiert

**Öffnungen:**  
- Push-pull  
- Griff Segno

Höhe	Breite	ARTIKELNUMMER
1916	447	AYA1922
1596	447	AYA1602
1276	447	AYA1282
956	447	AYA0962
636	447	AYA0642

## AUSFÜHRUNGEN GLAS

GLAS - TRANSPARENT - TRANSPARENT FUMÉ - STOP-SOL	LACKIERTES GLAS - Hochglänzend - Satiniert
-	599
-	516
-	432
-	352
-	261
-	228
539	-
466	-
390	-
317	-
233	-

## HOLZ-Drehtüren Breite 597 mm Für Fach Breite 570 mm

Öffnungen:  
- Push-pull  
- Griff Segno  
- Griff Star S. 71

### Holztüren Stärke 20 mm

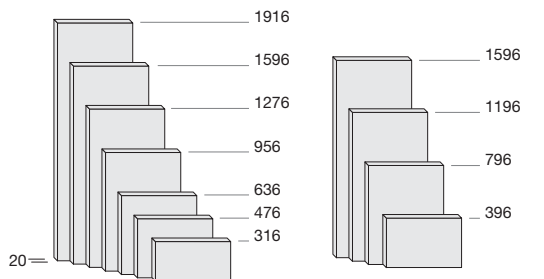

Modularität H 320 mm

Modularität H 400 mm

Höhe	Breite	ARTIKELNUMMER
1916	597	ALA1923
1596	597	ALA1603
1276	597	ALA1283
1196	597	ALA1203
956	597	ALA0963
796	597	ALA0803
636	597	ALA0643
476	597	ALA0483
396	597	ALA0403
316	597	ALA0323

### Holztüren Stärke 35 mm

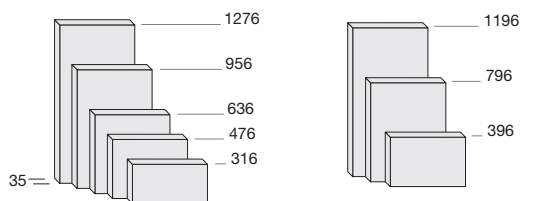

Modularität H 320 mm

Modularität H 400 mm

1276	595	ALB1283
1196	595	ALB1203
956	595	ALB0963
796	595	ALB0803
636	595	ALB0643
476	595	ALB0483
396	595	ALB0403
316	595	ALB0323

## GLAS-Drehtüren Breite 597 mm

### Glastüren Stärke 20 mm mit BÜNDIGEM RAHMEN

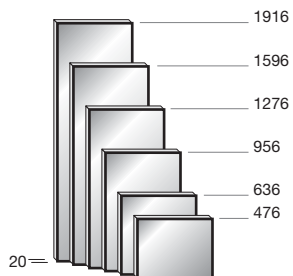

Modularität H 320 mm

Ausführungen Rahmen:  
- Metall lackiert  
- Matt lackiert

Öffnungen:  
- Push-pull  
- Griff Segno

1916	597	AVA1923
1596	597	AVA1603
1276	597	AVA1283
956	597	AVA0963
636	597	AVA0643
476	597	AVA0483

### Glastüren Stärke 20 mm mit RAHMEN MIT PROFIL

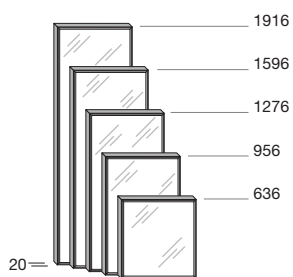

Modularität H 320 mm

Ausführungen Rahmen:  
- Metall lackiert  
- Matt lackiert

Öffnungen:  
- Push-pull  
- Griff Segno

1916	597	AYA1923
1596	597	AYA1603
1276	597	AYA1283
956	597	AYA0963
636	597	AYA0643

## AUSFÜHRUNGEN

MELAMIN - Loto - Sketch - Olmo - Econoce	MATT LACKIERT - Farben der Farbmusterkarte	GEFÄRBT EICHE EICHE WÄRMEBEHANDELT vertikal ASTEICHE CANALETTO NUSS METALL LACKIERT	HOCHGLANZ LACKIERT - Farben der Farbmusterkarte
--	---	---	--

143	197	273	275
123	170	235	237
105	144	199	204
98	130	179	190
84	110	153	176
74	98	135	155
62	84	116	137
54	71	97	122
49	66	90	112
45	61	82	104

124	171	236	245
116	156	215	227
100	132	184	210
89	117	161	187
75	94	140	166
67	84	117	147
60	76	109	136
54	69	99	124

## AUSFÜHRUNGEN GLAS

GLAS - TRANSPARENT - TRANSPARENT FUMÉ - STOP-SOL	LACKIERTES GLAS - Hochglänzend - Satiniert
---	--

-	649
-	566
-	483
-	404
-	301
-	261

582	-
511	-
437	-
363	-
270	-

## Paar HOLZ-Drehtüren für Fach mit 720 mm Breite

Öffnungen:  
- Push-pull  
- Griff Segno  
- Griff Star S. 71

Höhe Breite ARTIKELNUMMER

### Holztüren Stärke 20 mm

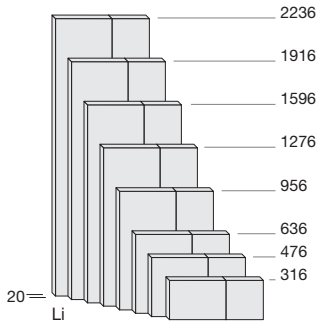

Modularität H 320 mm

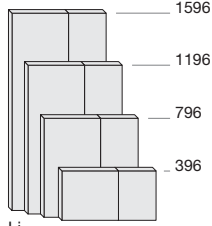

Modularität H 400 mm

Höhe	Breite	ARTIKELNUMMER
2236	447+297	CALA2244
1916	447+297	CALA1924
1596	447+297	CALA1604
1276	447+297	CALA1284
1196	447+297	CALA1204
956	447+297	CALA0964
796	447+297	CALA0804
636	447+297	CALA0644
476	447+297	CALA0484
396	447+297	CALA0404
316	447+297	CALA0324

## AUSFÜHRUNGEN

MELAMIN	MATT LACKIERT	GEFÄRBT EICHE	HOCHGLANZ LACKIERT
- Loto - Sketch - Olmo - Econoce	- Farben der Farbmusterkarte	EICHE WÄRMEBEHANDELT vertikal ASTEICHE CANALETTO NUSS METALL LACKIERT	- Farben der Farbmusterkarte

-	359	496	531
233	318	437	473
202	276	379	415
172	233	322	358
160	216	301	331
142	188	259	287
126	168	232	253
110	146	200	221
99	130	176	195
92	121	162	180
84	113	150	165

### Holztüren Stärke 35 mm

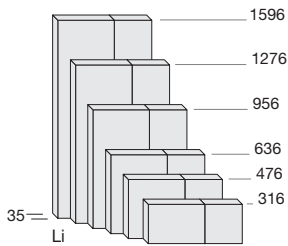

Modularität H 320 mm

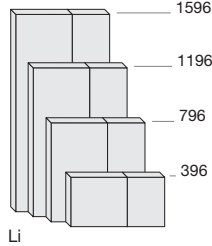

Modularität H 400 mm

1596	445+295	CALB1604
1276	445+295	CALB1284
1196	445+295	CALB1204
956	445+295	CALB0964
796	445+295	CALB0804
636	445+295	CALB0644
476	445+295	CALB0484
396	445+295	CALB0404
316	445+295	CALB0324

243	329	452	498
205	280	387	429
192	261	364	398
170	223	309	343
149	199	276	299
131	168	240	264
116	149	211	232
110	140	195	214
100	131	180	197

## Paar GLAS-Drehtüren für Fach mit 720 mm Breite

### Glastüren Stärke 20 mm mit BÜNDIGEM RAHMEN

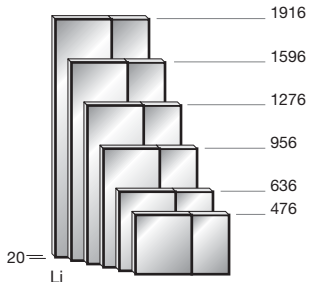

Modularität H 320 mm

Ausführungen Rahmen:  
- Metall lackiert  
- Matt lackiert

Öffnungen:  
- Push-pull  
- Griff Segno

1916	447+297	CAVA1924
1596	447+297	CAVA1604
1276	447+297	CAVA1284
956	447+297	CAVA0964
636	447+297	CAVA0644
476	447+297	CAVA0484

## AUSFÜHRUNGEN GLAS

GLAS	LACKIERTES GLAS
- TRANSPARENT - TRANSPARENT FUMÉ - STOP-SOL	- Hochglänzend - Satiniert

-	-	1.135
-	-	982
-	-	822
-	-	669
-	-	495
-	-	438

### Glastüren Stärke 20 mm mit RAHMEN MIT PROFIL

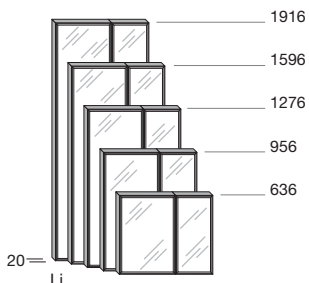

Modularität H 320 mm

Ausführungen Rahmen:  
- Metall lackiert  
- Matt lackiert

Öffnungen:  
- Push-pull  
- Griff Segno

1916	447+297	CAYA1924
1596	447+297	CAYA1604
1276	447+297	CAYA1284
956	447+297	CAYA0964
636	447+297	CAYA0644

1.019	-	-
883	-	-
742	-	-
604	-	-
444	-	-

## Paar HOLZ-Drehtüren für Fach mit 870 mm Breite

**Öffnungen:**  
 - Push-pull  
 - Griff Segno  
 - Griff Star S. 71

### Holz Türen Stärke 20 mm

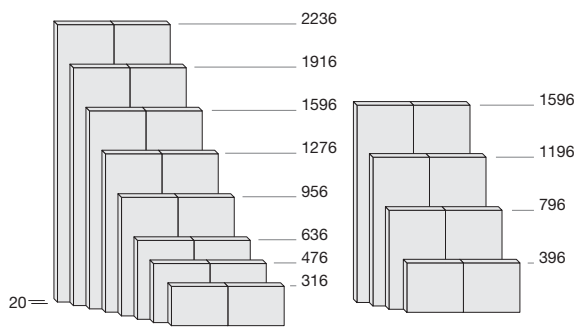

Modularität H 320 mm

Modularität H 400 mm

Höhe	Breite	ARTIKELNUMMER
2236	447+447	CALA2245
1916	447+447	CALA1925
1596	447+447	CALA1605
1276	447+447	CALA1285
1196	447+447	CALA1205
956	447+447	CALA0965
796	447+447	CALA0805
636	447+447	CALA0645
476	447+447	CALA0485
396	447+447	CALA0405
316	447+447	CALA0325

### Holz Türen Stärke 35 mm

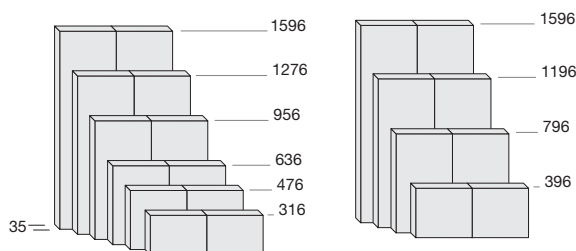

Modularität H 320 mm

Modularität H 400 mm

1596	445+445	CALB1605
1276	445+445	CALB1285
1196	445+445	CALB1205
956	445+445	CALB0965
796	445+445	CALB0805
636	445+445	CALB0645
476	445+445	CALB0485
396	445+445	CALB0405
316	445+445	CALB0325

## Paar GLAS-Drehtüren für Fach mit 870 mm Breite

### Glastüren Stärke 20 mm mit BÜNDIGEM RAHMEN

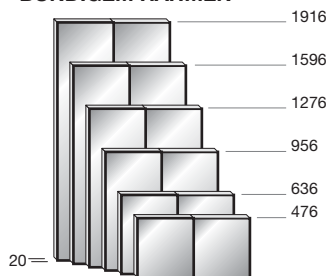

Modularität H 320 mm

**Ausführungen Rahmen:**  
 - Metall lackiert  
 - Matt lackiert

**Öffnungen:**  
 - Push-pull  
 - Griff Segno

1916	447+447	CAVA1925
1596	447+447	CAVA1605
1276	447+447	CAVA1285
956	447+447	CAVA0965
636	447+447	CAVA0645
476	447+447	CAVA0485

### Glastüren Stärke 20 mm mit RAHMEN MIT PROFIL

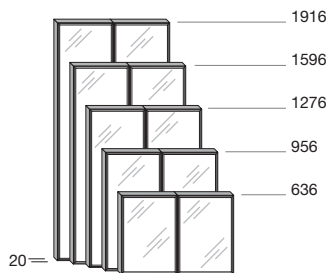

Modularität H 320 mm

**Ausführungen Rahmen:**  
 - Metall lackiert  
 - Matt lackiert

**Öffnungen:**  
 - Push-pull  
 - Griff Segno

1916	447+447	CAYA1925
1596	447+447	CAYA1605
1276	447+447	CAYA1285
956	447+447	CAYA0965
636	447+447	CAYA0645

## AUSFÜHRUNGEN

MELAMIN - Loto - Sketch - Olmo - Econoce	MATT LACKIERT - Farben der Farbmusterkarte	GEFÄRBTE EICHE EICHE WÄRMEBEHANDELT vertikal ASTEICHE CANALETTO NUSS METALL LACKIERT	HOCHGLANZ LACKIERT - Farben der Farbmusterkarte
--	---	--	--

-	378	522	556
246	334	458	500
214	292	402	438
182	246	340	378
168	228	316	350
148	196	270	300
134	178	246	270
116	154	212	232
104	136	186	202
96	126	170	190
88	118	156	172

258	348	476	524
216	296	410	450
200	274	382	418
178	234	322	362
156	208	288	312
138	172	254	280
122	154	224	244
116	144	204	226
104	134	188	208

## AUSFÜHRUNGEN GLAS

GLAS - TRANSPARENT - TRANSPARENT FUMÉ - STOP-SOL	LACKIERTES GLAS - Hochglänzend - Satiniert
---	--

-	1.198
-	1.032
-	864
-	704
-	522
-	456

1.078	-
932	-
780	-
634	-
466	-

## Klapptür nach unten/Klapptür nach oben HOLZ 236 mm

**V** Öffnungen:  
 Klapptür nach oben  
 - Push-pull  
 - Griff Segno  
 - Griff Star S. 71

**R**  
 Klapptür nach unten

Höhe Breite ARTIKELNUMMER

Klapptüren nach unten / Klapptüren nach oben aus Holz, Stärke 20 mm

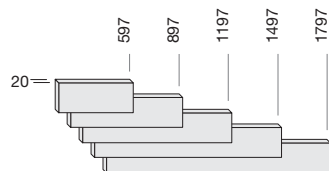

236	597	RLA0243R/V
236	897	RLA0245R/V
236	1197	RLA0246R/V
236	1497	RLA0248R/V
236	1797	RLA0249R/V

Klapptüren nach unten / Klapptüren nach oben aus Holz, Stärke 35 mm

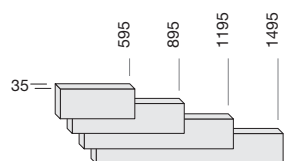

236	595	RLB0243R/V
236	895	RLB0245R/V
236	1195	RLB0246R/V
236	1495	RLB0248R/V

Das Fach unter den Klapptüren nach unten mit Stärke 35 mm muss ein offenes Fach sein.

### AUSFÜHRUNGEN

<b>MELAMIN</b> - Loto - Sketch - Olmo - Econoce	<b>MATT LACKIERT</b> - Farben der Farbmusterkarte	<b>GEFÄRBTE EICHE</b> <b>EICHE WÄRMEBEHANDELT</b> vertikal <b>ASTEICHE</b> <b>CANALETTO NUSS</b> <b>METALL LACKIERT</b>	<b>HOCHGLANZ LACKIERT</b> - Farben der Farbmusterkarte
---	--	---	---

76	101	136	154
108	144	191	208
117	158	207	251
138	183	242	294
150	199	262	330

## Klapptür nach unten/Klapptür nach oben GLAS Höhe 236 mm

Klapptüren nach unten / Klapptüren nach oben aus Glas, Stärke 20 mm mit BÜNDIGEM RAHMEN

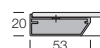

**Ausführungen Rahmen:**  
 - Metall lackiert  
 - Matt lackiert

**Öffnungen:**  
 - Push-pull  
 - Griff Segno

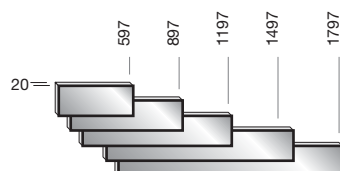

236	597	RVA0243R/V
236	897	RVA0245R/V
236	1197	RVA0246R/V
236	1497	RVA0248R/V
236	1797	RVA0249R/V

Klapptüren nach unten / Klapptüren nach oben aus Glas, Stärke 20 mm mit RAHMEN MIT PROFIL

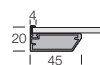

**Ausführungen Rahmen:**  
 - Metall lackiert  
 - Matt lackiert

**Öffnungen:**  
 - Push-pull  
 - Griff Segno

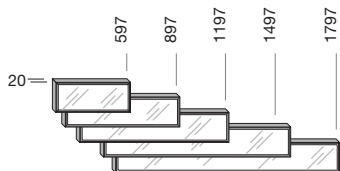

236	597	RYA0243R/V
236	897	RYA0245R/V
236	1197	RYA0246R/V
236	1497	RYA0248R/V
236	1797	RYA0249R/V

### AUSFÜHRUNGEN GLAS

<b>GLAS</b> - TRANSPARENT - TRANSPARENT FUMÉ - STOP-SOL	<b>LACKIERTES GLAS</b> - Hochglänzend - Satiniert
--	---

-	251
-	309
-	371
-	446
-	503

227	-
276	-
336	-
401	-
452	-

Hinweis: Einlegeböden mit Scharnier für Hochstellklappen müssen mit Winkelbeschlag befestigt werden.

# Klapptür nach unten/Klapptür nach oben HOLZ 316 mm

- V** Öffnungen:  
 Klapptür nach oben - Push-pull  
 - Griff Segno  
 - Griff Star S. 71
- R**  
 Klapptür nach unten

Höhe	Breite	ARTIKELNUMMER
------	--------	---------------

Klapptüren nach unten / Klapptüren nach oben aus Holz, Stärke 20 mm 

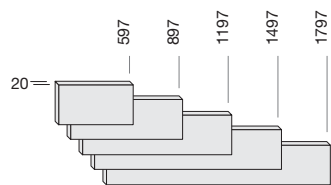

316	597	RLA0323R/V
316	897	RLA0325R/V
316	1197	RLA0326R/V
316	1497	RLA0328R/V
316	1797	RLA0329R/V

Klapptüren nach unten / Klapptüren nach oben aus Holz, Stärke 35 mm 

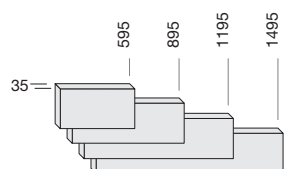

316	595	RLB0323R/V
316	895	RLB0325R/V
316	1195	RLB0326R/V
316	1495	RLB0328R/V

Das Fach unter den Klapptüren nach unten mit Stärke 35 mm muss ein offenes Fach sein.

# Klapptür nach unten/Klapptür nach oben GLAS Höhe 316 mm

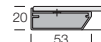
Klapptüren nach unten / Klapptüren nach oben aus Glas, Stärke 20 mm mit BÜNDIGEM RAHMEN 

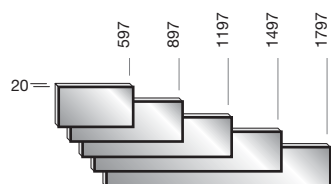

**Ausführungen Rahmen:**  
 - Metall lackiert  
 - Matt lackiert

**Öffnungen:**  
 - Push-pull  
 - Griff Segno

316	597	RVA0323R/V
316	897	RVA0325R/V
316	1197	RVA0326R/V
316	1497	RVA0328R/V
316	1797	RVA0329R/V

Klapptüren nach unten / Klapptüren nach oben aus Glas, Stärke 20 mm mit RAHMEN MIT PROFIL 

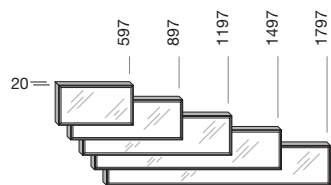

**Ausführungen Rahmen:**  
 - Metall lackiert  
 - Matt lackiert

**Öffnungen:**  
 - Push-pull  
 - Griff Segno

316	597	RYA0323R/V
316	897	RYA0325R/V
316	1197	RYA0326R/V
316	1497	RYA0328R/V
316	1797	RYA0329R/V

Klapptüren nach unten mit Scharnieren, somit nicht auf den Boden ausgerichtet

Hinweis: Einlegeböden mit Scharnier für Hochstellklappen müssen mit Winkelbeschlag befestigt werden.

## AUSFÜHRUNGEN

MELAMIN	MATT LACKIERT	GEFÄRBTE EICHE	HOCHGLANZ LACKIERT
- Loto - Sketch - Olmo - Econoce	- Farben der Farbmusterkarte	EICHE WÄRMEBEHANDELT vertikal ASTEICHE CANALETTO NUSS METALL LACKIERT	- Farben der Farbmusterkarte

91	121	160	173
127	169	223	233
139	186	243	279
162	215	285	325
177	236	312	368

99	131	174	191
138	185	242	254
152	204	269	308
179	238	315	360

## AUSFÜHRUNGEN GLAS

GLAS	LACKIERTES GLAS
- TRANSPARENT - TRANSPARENT FUMÉ - STOP-SOL	- Hochglänzend - Satiniert

-	278
-	344
-	414
-	497
-	557

251	-
309	-
371	-
446	-
503	-

# HOLZ-Klapptür nach unten für Schreibpult, Höhe 316 mm

**Öffnung:**  
 Profil Minimal - Metall lackiert  
 - Matt lackiert

Höhe	Breite	ARTIKELNUMMER

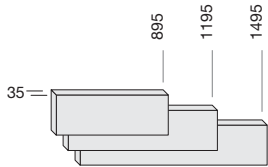
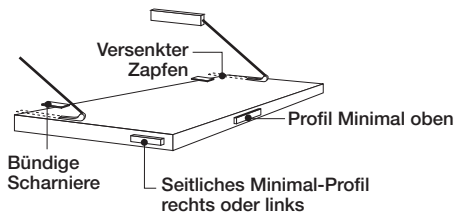

Keine Türen in den Fächern positionieren, die an das seitliche Profil Minimal angrenzen  
 Das Fach unter den Klapptüren nach unten mit Stärke 35 mm muss ein offenes Fach sein.

316	895	SLB0325
316	1195	SLB0326
316	1495	SLB0328

## AUSFÜHRUNGEN

MELAMIN	MATT LACKIERT	GEFÄRBTE EICHE	HOCHGLANZ LACKIERT
- Loto - Sketch - Olmo - Econoce	- Farben der Farbmusterkarte	EICHE WÄRMEBEHANDELT vertikal ASTEICHE CANALETTO NUSS METALL LACKIERT	- Farben der Farbmusterkarte

260	307	359	376
273	324	384	429
292	351	419	473

## Klapptür nach unten/Klapptür nach oben HOLZ 396 mm

**V** Öffnungen:  
Klapptür nach oben  
- Push-pull  
- Griff Segno  
- Griff Star S. 71

**R** Öffnungen:  
Klapptür nach unten  
- Push-pull  
- Griff Segno  
- Griff Star S. 71

Höhe	Breite	ARTIKELNUMMER
------	--------	---------------

Klapptüren nach unten / Klapptüren nach oben aus Holz, Stärke 20 mm

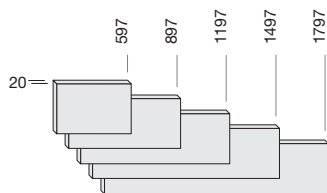

396	597	RLA0403R/V
396	897	RLA0405R/V
396	1197	RLA0406R/V
396	1497	RLA0408R/V
396	1797	RLA0409R/V

Klapptüren nach unten / Klapptüren nach oben aus Holz, Stärke 35 mm

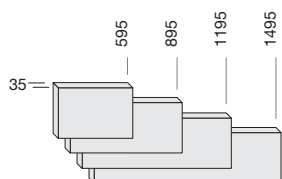

396	595	RLB0403R/V
396	895	RLB0405R/V
396	1195	RLB0406R/V
396	1495	RLB0408R/V

Das Fach unter den Klapptüren nach unten mit Stärke 35 mm muss ein offenes Fach sein.

## Klapptür nach unten/Klapptür nach oben GLAS Höhe 396 mm

Klapptüren nach unten / Klapptüren nach oben aus Glas, Stärke 20 mm mit BÜNDIGEM RAHMEN



**Ausführungen Rahmen:**  
- Metall lackiert  
- Matt lackiert

**Öffnungen:**  
- Push-pull  
- Griff Segno

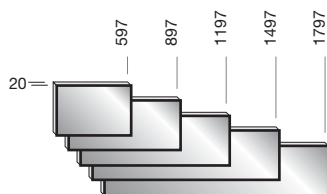

396	597	RVA0403R/V
396	897	RVA0405R/V
396	1197	RVA0406R/V
396	1497	RVA0408R/V
396	1797	RVA0409R/V

Klapptüren nach unten / Klapptüren nach oben aus Glas, Stärke 20 mm mit RAHMEN MIT PROFIL



**Ausführungen Rahmen:**  
- Metall lackiert  
- Matt lackiert

**Öffnungen:**  
- Push-pull  
- Griff Segno

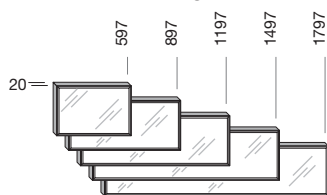

396	597	RYA0403R/V
396	897	RYA0405R/V
396	1197	RYA0406R/V
396	1497	RYA0408R/V
396	1797	RYA0409R/V

Klapptüren nach unten mit Scharnieren, somit nicht auf den Boden ausgerichtet

### AUSFÜHRUNGEN

MELAMIN - Loto - Sketch - Olmo - Econoce	MATT LACKIERT - Farben der Farbmusterkarte	GEFÄRBTE EICHE EICHE WÄRMEBEHANDELT vertikal ASTEICHE CANALETTO NUSS METALL LACKIERT	HOCHGLANZ LACKIERT - Farben der Farbmusterkarte
--	---	--	--

105	139	182	192
145	193	250	255
160	213	281	307
185	246	325	358
204	271	358	406

114	151	200	209
160	212	279	282
177	236	312	340
206	274	361	393

### AUSFÜHRUNGEN GLAS

GLAS - TRANSPARENT - TRANSPARENT FUMÉ - STOP-SOL	LACKIERTES GLAS - Hochglänzend - Satiniert
---	--

-	309
-	377
-	454
-	545
-	613

276	-
342	-
409	-
489	-
551	-

Hinweis: Einlegeböden mit Scharnier für Hochstellklappen müssen mit Winkelbeschlag befestigt werden.

# HOLZ-Klapptür nach unten für Schreibpult, Höhe 396 mm

**Öffnung:**  
 Profil Minimal - Metall lackiert  
 - Matt lackiert

Höhe      Breite      ARTIKELNUMMER

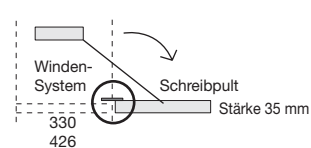
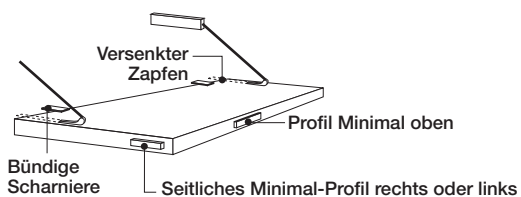

Besonderer Höhenunterschied zwischen Einlegeboden und Tür

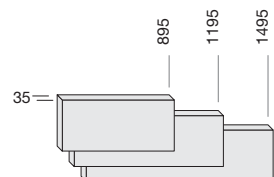

Keine Türen in den Fächern positionieren, die an das seitliche Profil Minimal angrenzen  
 Das Fach unter den Klapptüren nach unten mit Stärke 35 mm muss ein offenes Fach sein.

396	895	SLB0405
396	1195	SLB0406
396	1495	SLB0408

## AUSFÜHRUNGEN

MELAMIN	MATT LACKIERT	GEFÄRBTE EICHE	HOCHGLANZ LACKIERT
- Loto - Sketch - Olmo - Econoce	- Farben der Farbmusterkarte	EICHE WÄRMEBEHANDELT vertikal ASTEICHE CANALETTO NUSS METALL LACKIERT	- Farben der Farbmusterkarte

271	323	384	393
279	338	405	443
293	361	436	481

# Innenliegende Fronten

## MODULÜBERSICHT

Höhe

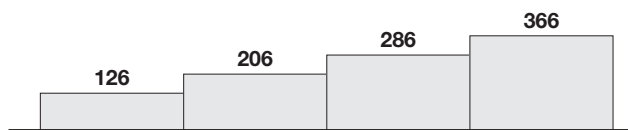

Breiten

416 C	416 C	416 C	416 C
566 C	566 C	566 CRV	566 CRV
866 C	866 C	866 CRV	866 CRV
1166 C	1166 C	1166 CRV	1166 CRV
1466 C	1466 C	1466 CRV	1466 CRV
		1766 RV	1766 RV

C=Schublade  
R=Klapptür nach unten  
V=Klapptür nach oben

## GLEICHWERTIGKEIT VON FÄCHERN MIT AUFLIEGENDEN/INNENLIEGENDEN FRONTEN

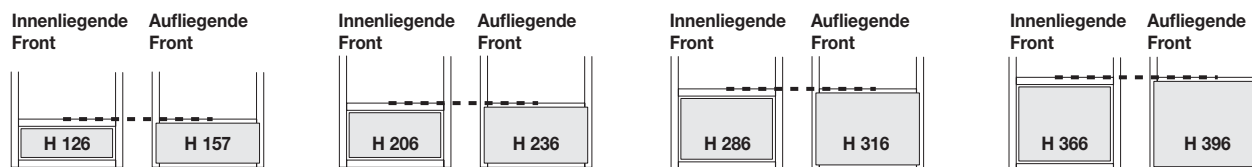

Innenliegende Fronten haben die gleichen Abmessungen wie von Wangen, bündigen Trennwänden und 30 mm starken Einlegeböden begrenzte Fächer, in die sie in den Abständen der Standardbreiten und -höhen eingefügt werden.

Fronten mit 1170 - 1470 - 1770 mm Breite werden inklusive Innentrennwand mit reduzierter Tiefe geliefert.  
Klapptüren nach unten erfordern einen Anschlagboden (lieferbar in der Ausführung der Wange)

Die Schiebetüren können sich mit Fächern mit innenliegenden Fronten überlappen.

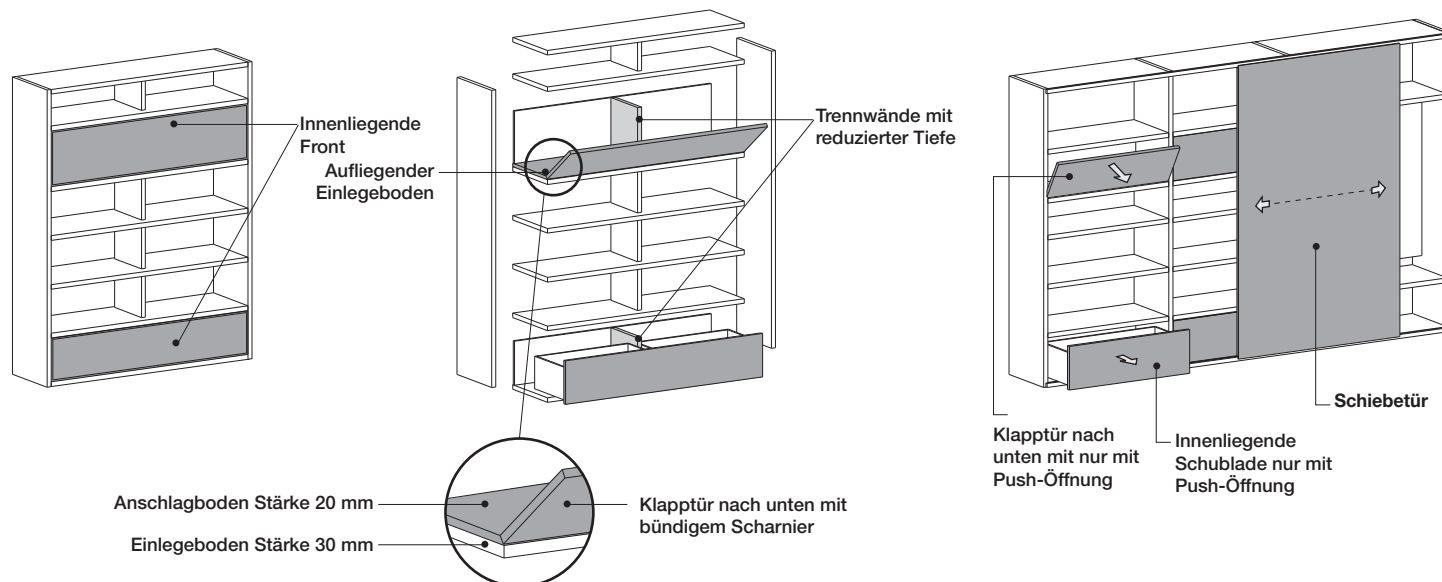

# Innenliegende Schubladen mit 20 mm starker Front mit Führungsschienen mit Vollauszug

Öffnung:  
- Push-pull

## AUSFÜHRUNGEN

MELAMIN - Loto - Sketch - Olmo - Econoce	MATT LACKIERT - Farben der Farbmusterkarte	GEFÄRBTE EICHE EICHE WÄRMEBEHANDELT vertikal ASTEICHE CANALETTO NUSS METALL LACKIERT	HOCHGLANZ LACKIERT - Farben der Farbmusterkarte
--	---	--	--

Höhe	Tiefe		ARTIKELNUMMER
	A	B	

### Schubladen Breite 416 mm

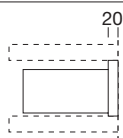
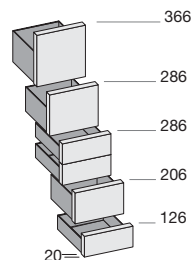

2 Schubladen

366	330	426	CCA0372A/B
286	330	426	CCA0292A/B
286	330	426	CCE0292A/B
206	330	426	CCA0212A/B
126	330	426	CCA0132A/B

152	197	222	230
135	174	196	205
202	258	290	308
120	152	171	179
101	129	145	154

### Schubladen Breite 566 mm

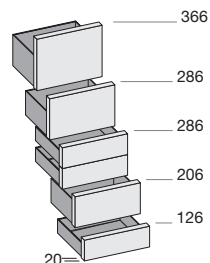

2 Schubladen

366	330	426	CCA0373A/B
286	330	426	CCA0293A/B
286	330	426	CCE0293A/B
206	330	426	CCA0213A/B
126	330	426	CCA0133A/B

160	209	236	243
145	187	212	221
226	286	322	342
127	164	184	196
113	143	161	171

### Schubladen Breite 866 mm

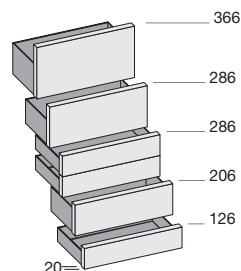

2 Schubladen

366	330	426	CCA0375A/B
286	330	426	CCA0295A/B
286	330	426	CCE0295A/B
206	330	426	CCA0215A/B
126	330	426	CCA0135A/B

174	228	258	269
159	208	235	244
254	328	368	394
145	187	212	222
127	164	184	197

### Schubladen Breite 1166 mm, durchgehende Front mit 2 Schubladeninnenteilen

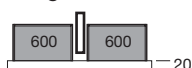
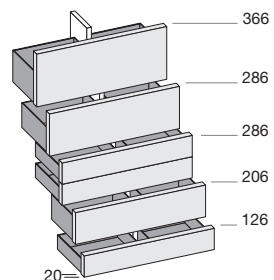

2 Schubladen

366	330	426	CCA0376A/B
286	330	426	CCA0296A/B
286	330	426	CCE0296A/B
206	330	426	CCA0216A/B
126	330	426	CCA0136A/B

Einschließlich Innentrennwand im Farbton der Wange

251	337	380	389
230	308	348	357
348	458	518	542
211	279	318	325
190	252	285	294

### Schubladen Breite 1466 mm, durchgehende Front mit 2 Schubladeninnenteilen

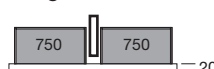
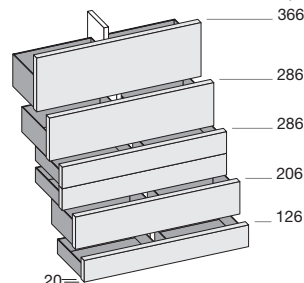

2 Schubladen

366	330	426	CCA0378A/B
286	330	426	CCA0298A/B
286	330	426	CCE0298A/B
206	330	426	CCA0218A/B
126	330	426	CCA0138A/B

Einschließlich Innentrennwand im Farbton der Wange

260	350	396	404
240	321	363	371
358	476	538	568
219	292	330	339
195	261	295	307

# KLAPPTÜR NACH UNTEN zwischen Einlegeböden mit 20 mm starker Front

Öffnung:  
- Push-pull

Höhe	Tiefe			ARTIKELNUMMER
	A	B	C	

## Klapptür nach unten Breite 566 mm

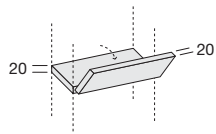

Klapptür nach unten mit innerem Anschlagboden, Stärke 20 mm

286	266	330	426	CRLF0293A/B/C
366	266	330	426	CRLF0373A/B/C

## Klapptür nach unten Breite 866 mm

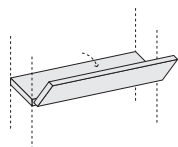

Klapptür nach unten mit innerem Anschlagboden, Stärke 20 mm

286	266	330	426	CRLF0295A/B/C
366	266	330	426	CRLF0375A/B/C

## Klapptür nach unten Breite 1166 mm

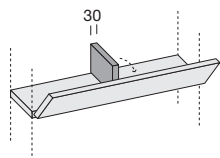

Klapptür nach unten mit innerem Anschlagboden, Stärke 20 mm und mit Innentrennwand

286	266	330	426	CRLF0296A/B/C
366	266	330	426	CRLF0376A/B/C

## Klapptür nach unten Breite 1466 mm

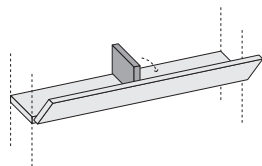

Klapptür nach unten mit innerem Anschlagboden, Stärke 20 mm und mit Innentrennwand

286	266	330	426	CRLF0298A/B/C
366	266	330	426	CRLF0378A/B/C

## Klapptür nach unten Breite 1766 mm

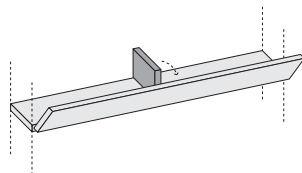

Klapptür nach unten mit innerem Anschlagboden, Stärke 20 mm und mit Innentrennwand

286	266	330	426	CRLF0299A/B/C
366	266	330	426	CRLF0379A/B/C

## AUSFÜHRUNGEN

MELAMIN - Loto - Sketch - Olmo - Econoce	MATT LACKIERT - Farben der Farbmusterkarte	GEFÄRBT EICHE EICHE WÄRMEBEHANDELT vertikal ASTEICHE CANALETTO NUSS METALL LACKIERT	HOCHGLANZ LACKIERT - Farben der Farbmusterkarte
--	---	---	--

128	179	228	231
142	197	250	250

174	240	310	304
192	264	337	326

245	348	439	441
266	375	477	469

276	393	501	503
299	424	541	536

303	424	546	556
330	459	592	594

# KLAPPTÜR NACH OBEN zwischen Einlegeböden mit 20 mm starker Front

Öffnung:  
- Push-pull

Höhe	Tiefe			ARTIKELNUMMER
	A	B	C	

## Klapptür nach oben Breite 566 mm

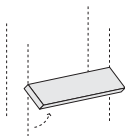

286	266	330	426	CVLF0293A/B/C
366	266	330	426	CVLF0373A/B/C

Klapptür nach oben

## Klapptür nach oben Breite 866 mm

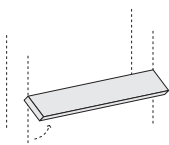

286	266	330	426	CVLF0295A/B/C
366	266	330	426	CVLF0375A/B/C

Klapptür nach oben

## Klapptür nach oben Breite 1166 mm

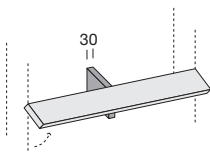

286	266	330	426	CVLF0296A/B/C
366	266	330	426	CVLF0376A/B/C

Klapptür nach oben mit Innentrennwand

## Klapptür nach oben Breite 1466 mm

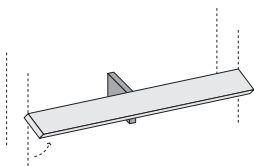

286	266	330	426	CVLF0298A/B/C
366	266	330	426	CVLF0378A/B/C

Klapptür nach oben mit Innentrennwand

## Klapptür nach oben Breite 1766 mm

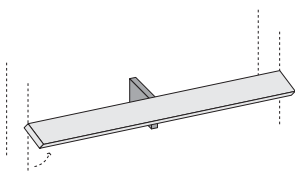

286	266	330	426	CVLF0299A/B/C
366	266	330	426	CVLF0379A/B/C

Klapptür nach oben mit Innentrennwand

## AUSFÜHRUNGEN

MELAMIN	MATT LACKIERT	GEFÄRBTE EICHE	HOCHGLANZ LACKIERT
- Loto - Sketch - Olmo - Econoce	- Farben der Farbmusterkarte	EICHE WÄRMEBEHANDELT vertikal ASTEICHE CANALETTO NUSS METALL LACKIERT	- Farben der Farbmusterkarte

91	121	160	173
105	139	182	192

127	169	223	233
145	193	250	255

171	232	295	325
192	259	341	353

194	261	337	371
217	292	385	404

209	282	364	414
236	317	418	452

# Drehtüren SCRIGNO

Die Tür Scrigno sind TÜREN FÜR VITRINEN, bestehend aus einem Rahmen mit im Pfosten untergebrachtem Scharnier und in der Wangenstärke versenktem Beschlag. Sie ermöglichen, sofern keine anderweitigen Hindernisse bestehen, eine Öffnung von 180°. Im Scharnier integrierter gedämpfter Schließmechanismus. Das Vitrinenfach kann mit serienmäßigen Glaseinlegeböden oder mit Holzeinlegeböden mit 30 mm Stärke und 15mm-Rücksprung in Bezug auf den vorderen Rand der Wange, mit Ausrichtung vorne an den Innenschubladen, ausgestattet werden.

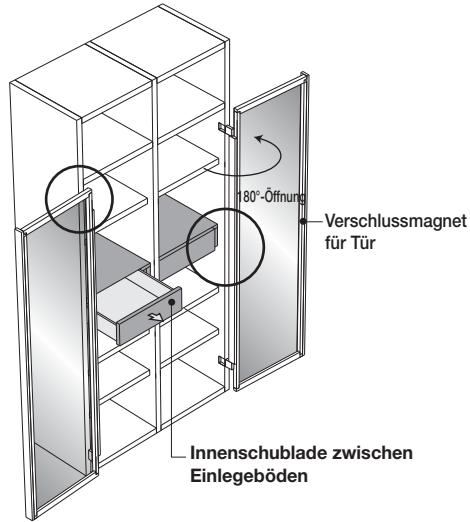

## PATENTIERTES SCHARNIER

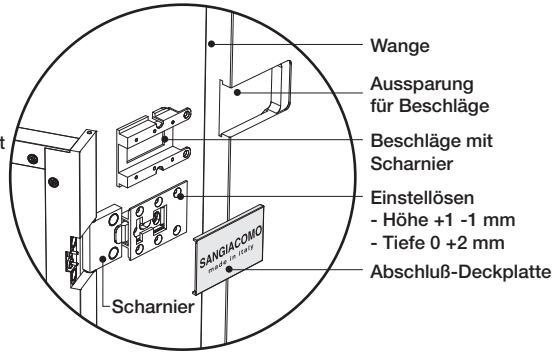

## INNENSCHUBLADEN

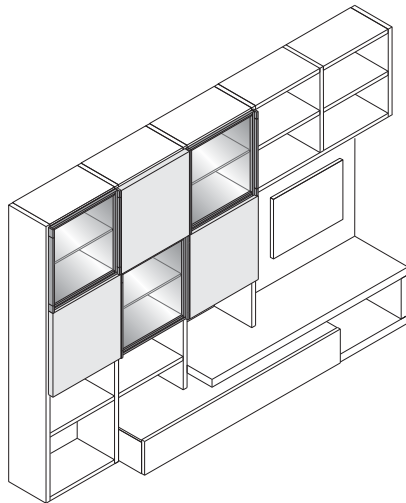
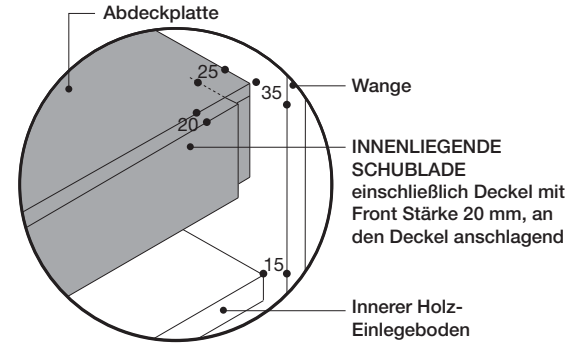

## ABMESSUNGEN

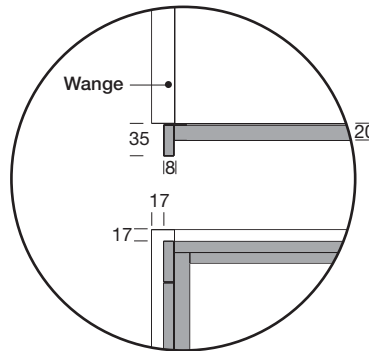

## Ausrichtung mit Holztüren mit Stärke 35 mm

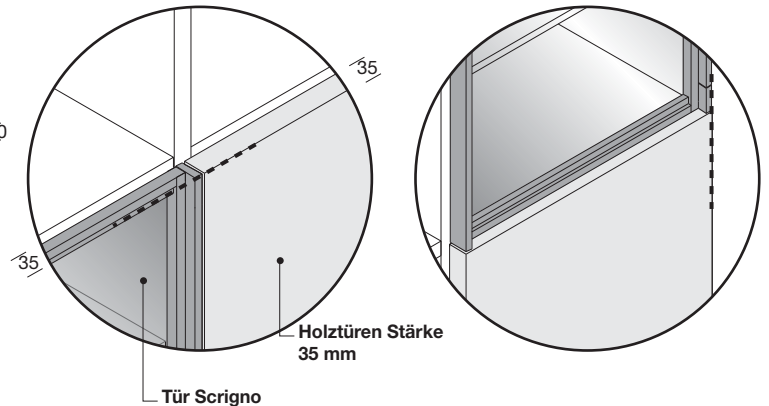

## TÜREN SCRIGNO FÜR DOPPELSEITIGE WÄNDE

### Türen für EINSEITIG VERWENDBARE Wände

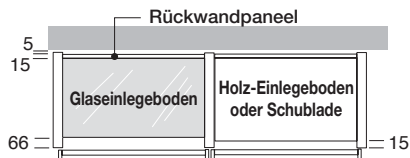

### TÜREN FÜR DOPPELSEITIGE WÄNDE mit Abschlusspaneel

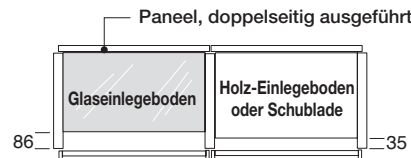

### DOPPELSEITIGE WAND mit Türen an den Seiten

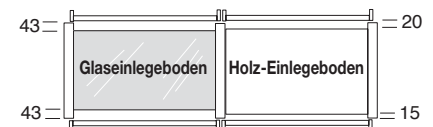

# Drehtüren SCRIGNO



Ausführungen Rahmen:

- Palladio
- Piombo
- Brown

## AUSFÜHRUNGEN GLAS

TRANSPARENTES GLAS	GLAS TRANSPARENT FUMÉ
--------------------	-----------------------

### Türen SCRIGNO Breite 445 mm

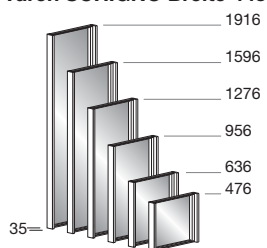

Höhe ARTIKELNUMMER

1916	ACA1922
1596	ACA1602
1276	ACA1282
956	ACA0962
636	ACA0642
476	ACA0482

438	438
393	393
374	374
352	352
313	313
298	298

### Türen SCRIGNO Breite 595 mm

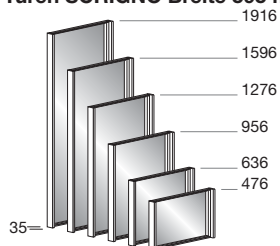

1916	ACA1923
1596	ACA1603
1276	ACA1283
956	ACA0963
636	ACA0643
476	ACA0483

507	507
454	454
432	432
409	409
365	365
344	344

### 1 Paar Türen SCRIGNO, Breite 895 mm

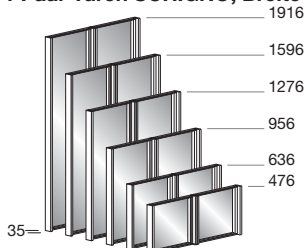

Türpaar	Höhe	ARTIKELNUMMER
1916	CACB1925	
1596	CACB1605	
1276	CACB1285	
956	CACB0965	
636	CACB0645	
476	CACB0485	

876	876
786	786
748	748
704	704
626	626
596	596

### Holz-Einlegeböden für Fächer mit Vitrine SCRIGNO

Breite	Tiefe		ARTIKELNUMMER
	X	A	
420	231	295	RD042GX/A
570	231	295	RD057GX/A
870	231	295	RD087GX/A
		B	
420		391	RD042GB
570		391	RD057GB
870		391	RD087GB

MELAMIN  
- Bianco 10 Seta  
- Loto  
- Sketch  
- Olmo  
- Econoce

MATT LACKIERT  
- Farben der Farbmusterkarte

GEFÄRBTE EICHE  
EICHE WÄRMEBEHANDELT  
CANALETTO NUSS  
METALL LACKIERT

32	47	55
39	61	74
49	75	91
39	55	71
43	67	89
54	85	113

### Schubladen für Fächer mit Vitrine SCRIGNO

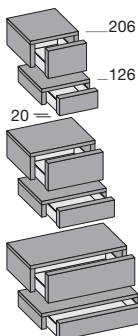

Höhe	Breite	Wagentiefe		ARTIKELNUMMER
		A	B	
126	417	330	426	CCH0132A/B
126	567	330	426	CCH0133A/B
126	867	330	426	CCH0135A/B
206	417	330	426	CCH0212A/B
206	567	330	426	CCH0213A/B
206	867	330	426	CCH0215A/B

MELAMIN  
- Bianco 10 Seta  
- Loto  
- Sketch  
- Olmo  
- Econoce

MATT LACKIERT  
- Farben der Farbmusterkarte

GEFÄRBTE EICHE  
EICHE WÄRMEBEHANDELT  
CANALETTO NUSS  
METALL LACKIERT

131	173	204
154	206	250
179	242	292
150	196	230
168	227	273
197	265	320

# Schiebetüren

Die Laufschiene muss immer in horizontaler Linie mit den Einlegeböden, auf jeder Höhe, befestigt werden, sowohl bei Zusammenstellungen mit Boden- als auch Hängewangen.

Die Abmessungen der Laufschiene umfassen die halbe Breite der ersten Wange und die Hälfte der letzten Wange.

Die max. verfügbare Breite für eine einzelne innere Laufschiene beträgt 3600 mm. Für größere Abmessungen werden verbundene Laufschiene geliefert.

Die Fächer unter und über der Laufschiene können nicht mit aufliegenden, sondern nur mit innenliegenden Fronten ausgestattet werden.

Die Schiebetür kann, im Gegensatz dazu, sich mit Fächern mit innenliegenden Klappen, Hochstellklappen und Schubladen oder mit Fächern mit Box-Elementen überlagern.

Die Fronten werden mit GEDÄMPFTEN STOPPERN geliefert.

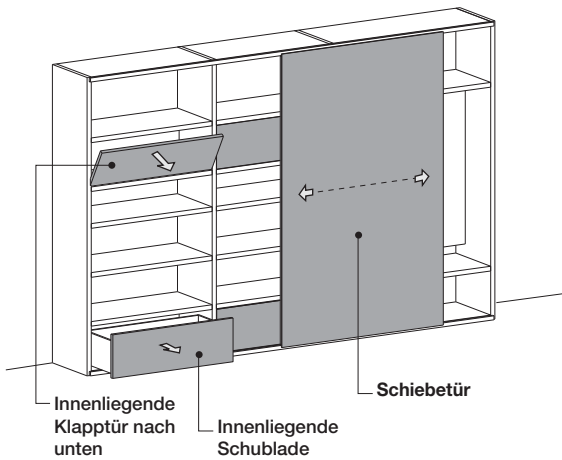

Hänge-Zusammenstellung mit Mehrfachtüren

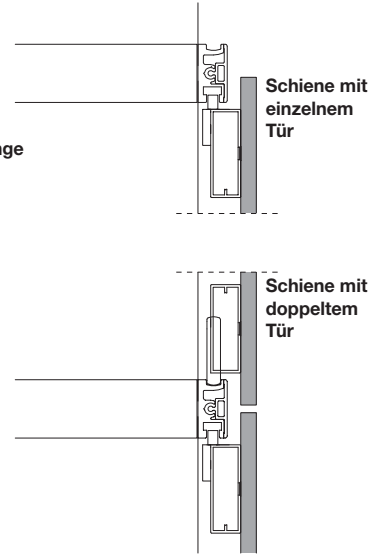
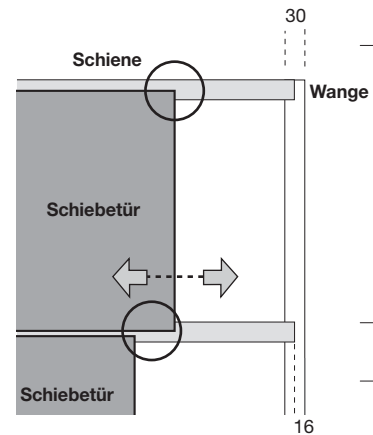

Boden-Zusammenstellung mit Mehrfachtüren

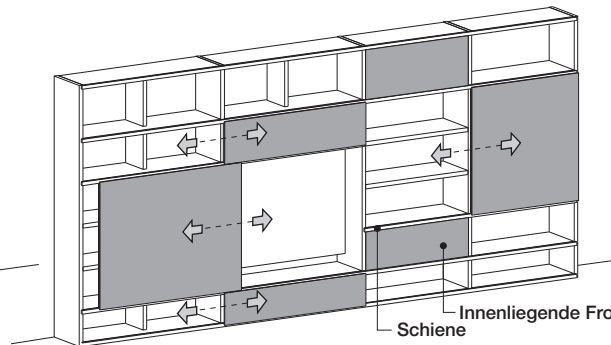
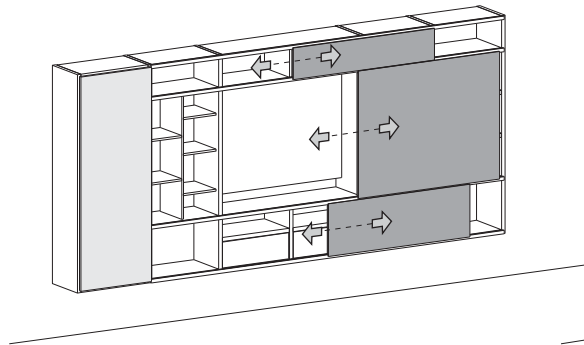

Boden-Zusammenstellung mit einzelner Tür

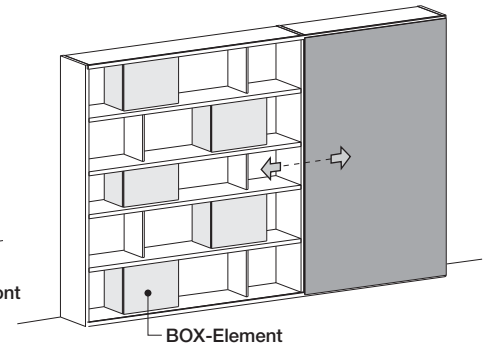

## PLATZBEDARF DER SCHIEBETÜREN

Die Türen bestehen aus einem farblich abgestimmten, lackierten Aluminiumrahmen, auf dem die verschiedenen Fronten mit oder ohne vertikale Griffe montiert werden.

An der Seite bündig abschließender Rahmen

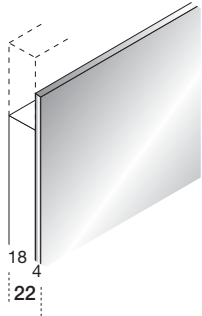

Glasschiebetür

Rahmen mit vertikalem Griff

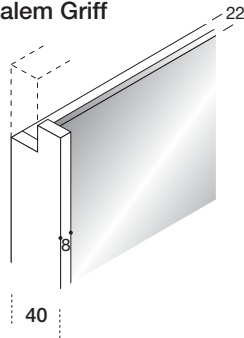

Glasschiebetür mit Griff

An der Seite bündig abschließender Rahmen

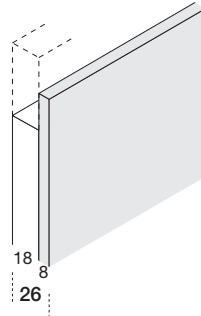

Holzschiebetür

Rahmen mit vertikalem Griff

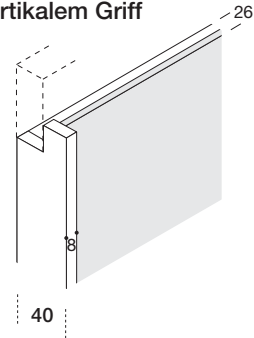

Holzschiebetür mit Griff

# GLAS-Schiebetüren

## Breite 900 mm

### Glasschiebetüren

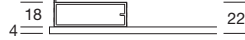
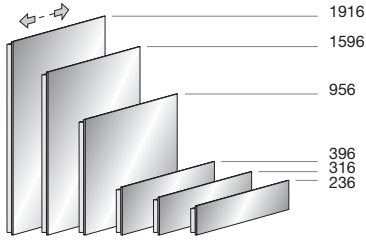

An der Seite bündig  
abschließender  
Rahmen, gleichfarbig  
matt lackiert

Höhe ARTIKELNUMMER

1916	ASR1925
1596	ASR1605
956	ASR0965
396	ASR0405
316	ASR0325
236	ASR0245

### AUSFÜHRUNGEN GLAS

LACKIERTES GLAS - Hochglänzend - Satiniert	SPIEGEL DARK	
810	810	
729	729	
532	532	
390	390	
375	375	
350	350	

### Glasschiebetüren mit vertikalen Griffen

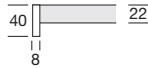
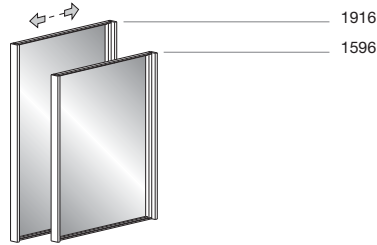

Ausführungen Griffe:  
- Metall lackiert  
- Matt lackiert

1916	AST1925
1596	AST1605

1.058	1.058
978	978

# HOLZ-Schiebetüren Breite 900 mm

### Holzschiebetüren

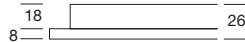
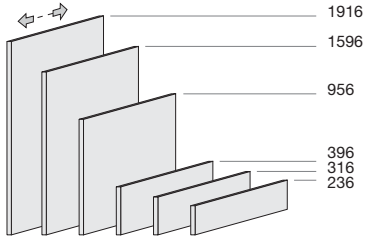

An der Seite bündig  
abschließender  
Rahmen, gleichfarbig  
matt lackiert

1916	ASG1925
1596	ASG1605
956	ASG0965
396	ASG0405
316	ASG0325
236	ASG0245

### AUSFÜHRUNGEN

MATT LACKIERT - Farben der Farbmusterkarte	GEFÄRBTE EICHE EICHE WÄRMEBEHANDELT CANALETTO NUSS METALL LACKIERT	HOCHGLANZ LACKIERT - Farben der Farbmusterkarte
538	699	769
484	629	692
386	503	553
250	324	357
238	309	340
225	293	323

### Holzschiebetüren mit vertikalen Griffen

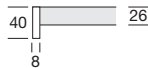
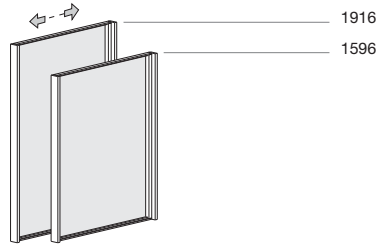

Ausführungen Griffe:  
- Metall lackiert  
- Matt lackiert

1916	ASM1925
1596	ASM1605

787	948	1.018
733	877	941

### Laufschiene für Schiebetür mit Abschlussprofil

Das Profil ist in den matten Lackfarben der  
Farbmusterkarte erhältlich.  
Max. Länge der Laufschiene L 3600 mm, verbindbar

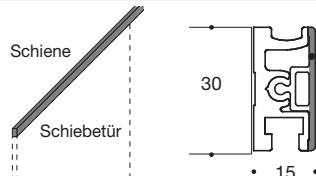

Laufschiene pro  
laufender Meter  
**NHBS600**

64

# GLAS-Schiebetüren

## Breite 1200 mm

### Glasschiebetüren

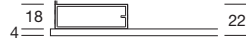
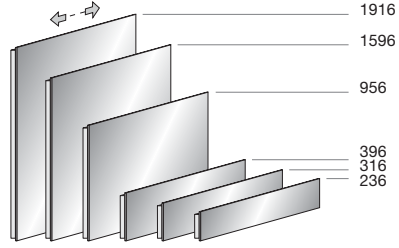

An der Seite bündig  
abschließender  
Rahmen, gleichfarbig  
matt lackiert

Höhe ARTIKELNUMMER

1916	ASR1926
1596	ASR1606
956	ASR0966
396	ASR0406
316	ASR0326
236	ASR0246

### Glasschiebetüren mit vertikalen Griffen

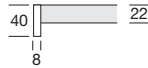
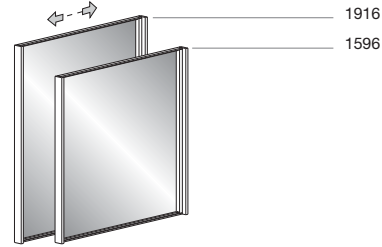

Ausführungen Griffe:  
- Metall lackiert  
- Matt lackiert

1916	AST1926
1596	AST1606

## AUSFÜHRUNGEN GLAS

LACKIERTES GLAS - Hochglänzend - Satiniert	SPIEGEL DARK	
909	909	
814	814	
588	588	
423	423	
405	405	
375	375	

# HOLZ-Schiebetüren

## Breite 1200 mm

### Holzschiebetüren

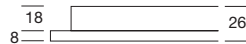
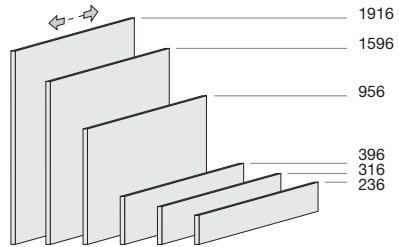

An der Seite bündig  
abschließender Rahmen,  
gleichfarbig matt lackiert

1916	ASG1926
1596	ASG1606
956	ASG0966
396	ASG0406
316	ASG0326
236	ASG0246

### Holzschiebetüren mit vertikalen Griffen

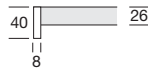
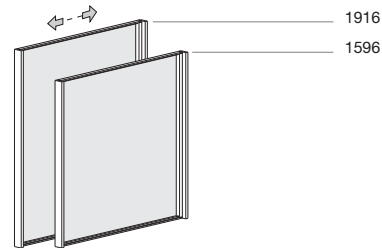

Ausführungen Griffe:  
- Metall lackiert  
- Matt lackiert

1916	ASM1926
1596	ASM1606

## AUSFÜHRUNGEN

MATT LACKIERT - Farben der Farbmusterkarte	GEFÄRBTE EICHE EICHE WÄRMEBEHANDELT CANALETTO NUSS METALL LACKIERT	HOCHGLANZ LACKIERT - Farben der Farbmusterkarte
643	836	920
595	773	850
503	653	719
274	355	391
262	340	375
250	324	357

### Laufschiene für Schiebetür mit Abschlussprofil

Das Profil ist in den matten Lackfarben der  
Farbmusterkarte erhältlich.  
Max. Länge der Laufschiene L 3600 mm, verbindbar

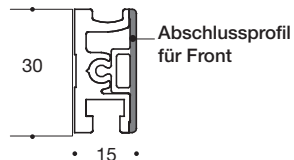
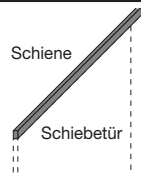

Laufschiene pro  
laufender Meter

**NHBS600**

**64**

## GLAS-Schiebetüren Breite 1500 mm

### Glasschiebetüren

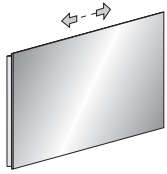

956

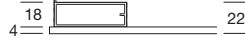

An der Seite bündig  
abschließender  
Rahmen, gleichfarbig  
matt lackiert

Höhe ARTIKELNUMMER

956 ASR0968

## AUSFÜHRUNGEN GLAS

LACKIERTES  
GLAS  
- Hochglänzend  
- Satiniert

SPIEGEL DARK

664

664

## HOLZ-Schiebetüren Breite 1500 mm

### Holzschiebetüren

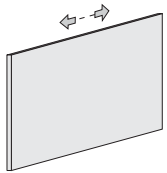

956

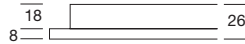

An der Seite bündig  
abschließender  
Rahmen, gleichfarbig  
matt lackiert

956 ASG0968

## AUSFÜHRUNGEN

MATT LACKIERT  
- Farben der  
Farbmusterkarte

HOCHGLANZ  
LACKIERT  
- Farben der  
Farbmusterkarte

613

876

### Laufschiene für Schiebetür mit Abschlussprofil

Das Profil ist in den matten Lackfarben der  
Farbmusterkarte erhältlich.  
Max. Länge der Laufschiene L 3600 mm, verbindbar

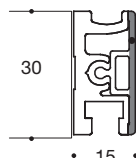
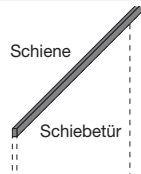

Abschlussprofil  
für Front

Laufschiene pro  
laufender Meter

**NHBS600**

64

# ZUBEHÖR FÜR WANGEN

**Ausziehbares Element mit Kleiderstange und Wann**  
 (Mechanismus mit Totalauszug und Schließdämpfung)  
 Immer auf bodenstehender Bücherregalboden zu befestigen

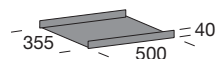
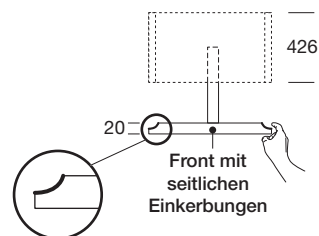
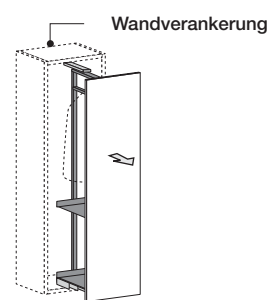

mit 2 Wann

**Erhältliche Ausführungen für seitliche Einkerbungen:**

- Metall lackiert
- Matt lackiert

**Ausführung Türen:**      **Ausführungen für seitliche Einkerbung:**

- Matt lackiert
- Olmo Medio
- Olmo Scuro
- Eiche Cuba
- Eiche Carbone
- Eiche Grigio
- Eiche Argilla
- Eiche Wärmebehandelt
- Eiche Avana
- Canaletto Nuss
- Loto Natura
- Loto Tortora
- Loto Terra
- Sketch Sabbia
- Sketch Roccia
- Sketch Tabacco
- Econoce
- Silice matt
- Brown
- Brown
- Brown
- Brown
- Terranova matt
- Brown
- Dune matt
- Brown
- Grigio Corda matt
- Grigio Corda matt
- Terranova matt
- Sand matt
- Silice matt
- Castoro matt
- Brown

Breite	Tiefe	Höhe	ARTIKELNUMMER
600	426	1950	CKA19232

**Es ist mindestens ein offenes Fach in den angrenzenden Hochschränken vorzusehen, damit der Zugriff auf die seitliche Einkerbung möglich ist.**  
**Der Hochschrank mit ausziehbarem Rahmen muss in der Wand mit dem dafür vorgesehenen Winkelbeschlag verankert werden.**

## TÜR-AUSFÜHRUNGEN:

MELAMIN	MATT LACKIERT	GEFÄRBTE EICHE	HOCHGLANZ LACKIERT
- Loto - Sketch - Olmo - Econoce	- Farben der Farbmusterkarte	EICHE WÄRMEBEHANDELT ASTEICHE CANALETTO NUSS METALL LACKIERT	- Farben der Farbmusterkarte

894	954	999	1.040
-----	-----	-----	-------

**Ausziehbare Kleiderstange aus Aluminium**  
 (für Fächer, Tiefe 426, zur Befestigung am oberen Einlegeboden)

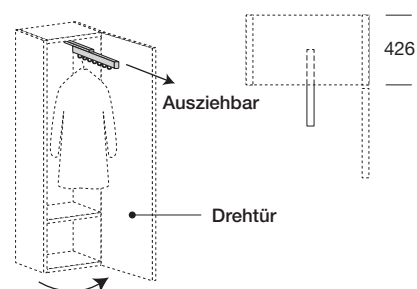

Tiefe	ARTIKELNUMMER
426	NHBE004

48
----

# ZUBEHÖR FÜR WANGEN

## PREIS

Breite	Tiefe	ARTIKELNUMMER
--------	-------	---------------

1 Paar Aktenhaltestangen für Schubladen mit Tiefe 330 und 426 mm, Höhe 400 mm  
 Zur Befestigung an der vorderen und hinteren Zarge (mit Blehschrauben)

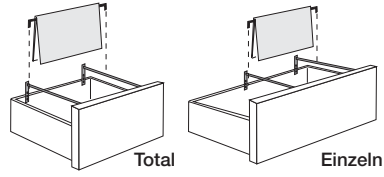
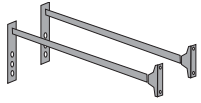

330	400	NHP002
426	400	NHP001

151

160

ZUBEHÖR

# Doppelseitiges Bücherregal

Das System Modo ist auf Anfrage auch in der doppelseitigen Version verfügbar, wo die Kanten der Rückseite der Wangen, Einlegeböden und Trennwände (Stärke 15 und 30 mm) wie auf der Vorderseite verarbeitet sind.

Bei doppelseitigen Zusammenstellungen werden die Rückwände durch doppelseitig ausgeführte Paneele, Stärke 20 mm wie die Türen, ersetzt. Trennwände mit 30 mm Stärke schließen immer bündig mit den Einlegeböden ab, während jene mit 15 mm Stärke 42 mm auf beiden Seiten zurückspringen. Es ist möglich, an den zwei entsprechenden Seiten Fronten mit Tür, Klapptür nach unten oder Klapptür nach oben zu verwenden, es können auch Türen Scrigno eingesetzt werden.

Auch die Unterteile Modo können mit doppelseitig ausgeführten Paneelen versehen sein.

Die Wangen der doppelseitigen Kompositionen können mit vertikalen LEDs über die gesamte Höhe, mittig an den Wangen angebracht, ausgestattet werden, die Versorgungskabel treten auf Höhe der Abdeckung des Unterteils aus. Weitere Kabeldurchführungen siehe S. 102. LED-Strahler für Einlegeböden können nicht verwendet werden.

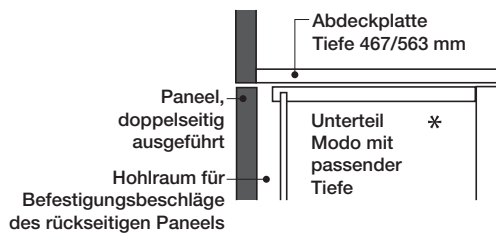
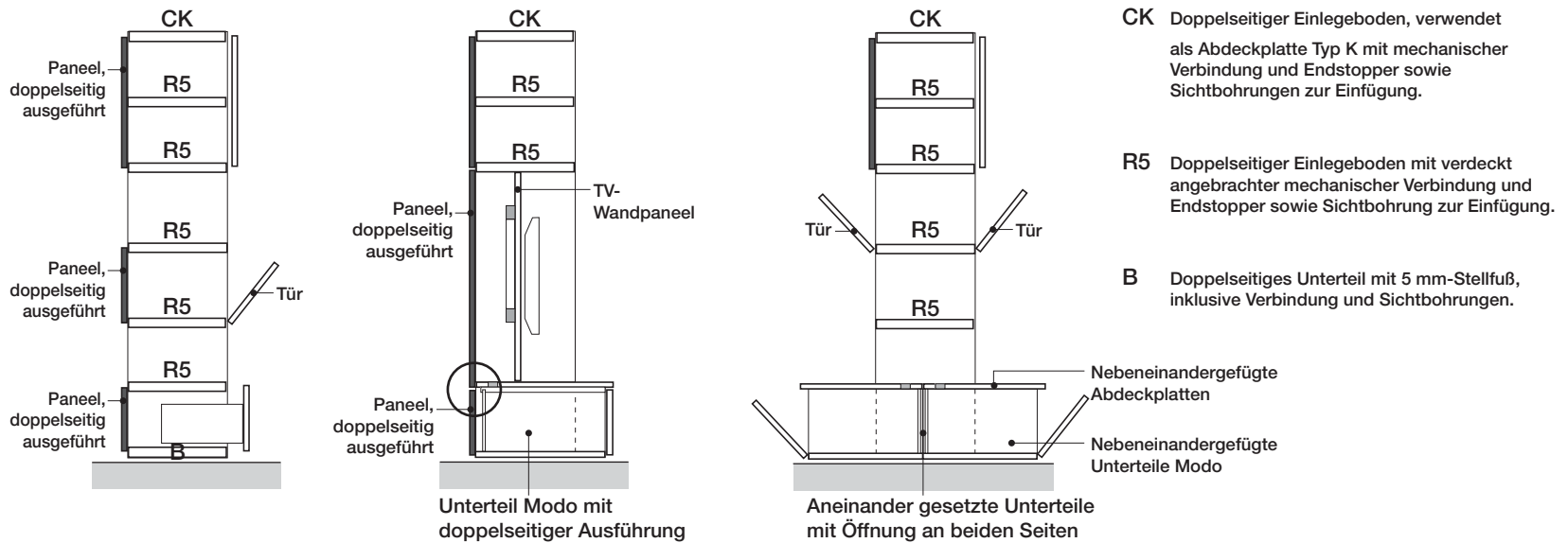

\* Die Anpassung der Einbautiefen der Unterschränke MODO an die doppelseitige Version hat keine Preisänderungen.

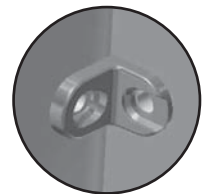

Um die verdeckt angebrachte mechanische Verbindung zur Montage der Einlegeböden und Innentrennwände bei doppelseitigen Zusammenstellungen nutzen zu können, wird eine Sichtbohrung zur Einfügung geschaffen.

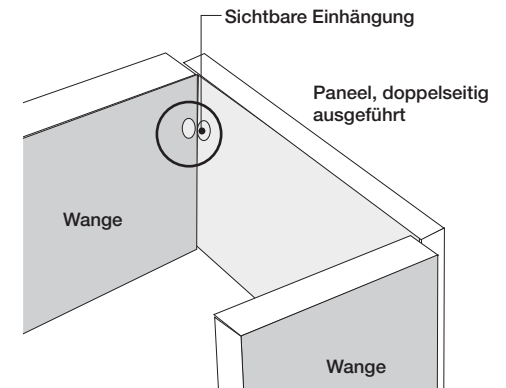
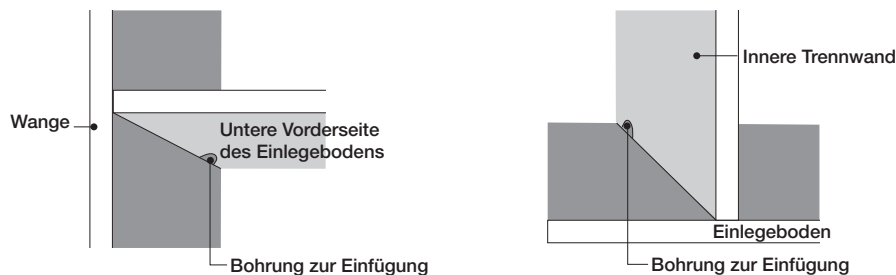

Bei der Preisberechnung ist ein ZUSCHLAG von + 10% auf den Preis von Wangen, Einlegeböden und Trennwänden einzuplanen, wie auch auf den Preis von Türen, Schubladen und Paneelen mit Ausführung.

Bei doppelseitigen Zusammenstellungen empfiehlt sich zur Gewährleistung der Stabilität eine Wand- oder Deckenverankerung: Bei Wänden ohne Abschlusspaneelen ist dies Pflicht.

# Paneele, doppelseitig ausgeführt, Stärke 20 mm

## für doppelseitiges Bücherregal

### AUSFÜHRUNGEN

MELAMIN	MATT LACKIERT	GEFÄRBT EICHE
- Loto - Sketch - Olmo - Econoce	- Farben der Farbmusterkarte	EICHE WÄRMEBEHANDELT ASTEICHE CANALETTO NUSS METALL LACKIERT

Höhe ARTIKELNUMMER

### Breite 297

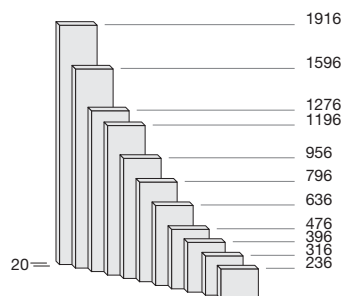

1916	VT1192B	110	151	208
1596	VT1160B	95	130	187
1276	VT1128B	82	110	159
1196	VT1120B	78	105	144
956	VT1096B	74	98	129
796	VT1080B	66	87	116
636	VT1064B	56	75	98
476	VT1048B	51	67	86
396	VT1040B	48	62	81
316	VT1032B	44	59	76
236	VT1024B	35	54	71

### Breite 447

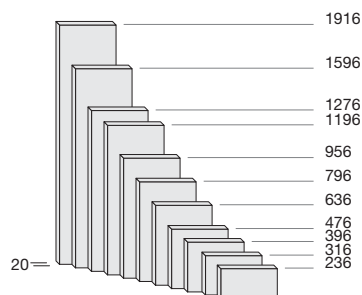

1916	VT2192B	122	166	238
1596	VT2160B	107	146	208
1276	VT2128B	90	122	178
1196	VT2120B	85	115	160
956	VT2096B	81	108	140
796	VT2080B	72	97	127
636	VT2064B	63	85	112
476	VT2048B	56	74	95
396	VT2040B	53	68	89
316	VT2032B	48	63	82
236	VT2024B	44	60	76

### Breite 597

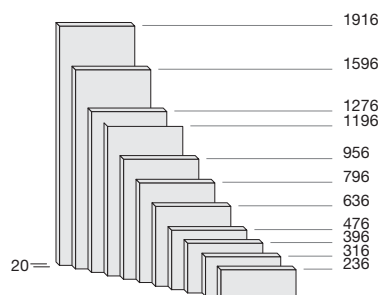

1916	VT3192B	141	196	283
1596	VT3160B	122	169	244
1276	VT3128B	105	143	206
1196	VT3120B	99	132	186
956	VT3096B	92	122	166
796	VT3080B	81	108	146
636	VT3064B	69	93	128
476	VT3048B	60	78	105
396	VT3040B	54	71	97
316	VT3032B	49	67	90
236	VT3024B	45	61	82

DOPPELSEITIGES  
BÜCHERREGAL

# Paneele, doppelseitig ausgeführt, Stärke 20 mm

## AUSFÜHRUNGEN

<b>MELAMIN</b> - Loto - Sketch - Olmo - Econoce	<b>MATT LACKIERT</b> - Farben der Farbmusterkarte	<b>GEFÄRBTE EICHE</b> <b>EICHE</b> <b>WÄRMEBEHANDELT</b> <b>*ASTEICHE</b> <b>CANALETTO NUSS</b> <b>METALL LACKIERT</b>
---	---	---

Höhe    ARTIKELNUMMER

### Breite 747

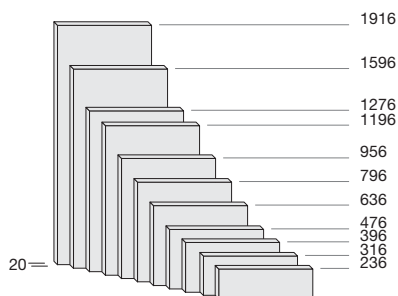

1916	VT4192B	161	228	312
1596	VT4160B	139	193	279
1276	VT4128B	116	160	233
1196	VT4120B	110	150	214
956	VT4096B	105	138	193
796	VT4080B	91	121	169
636	VT4064B	75	102	145
476	VT4048B	63	84	122
396	VT4040B	59	77	114
316	VT4032B	51	69	105
236	VT4024B	47	62	93

### Breite 897

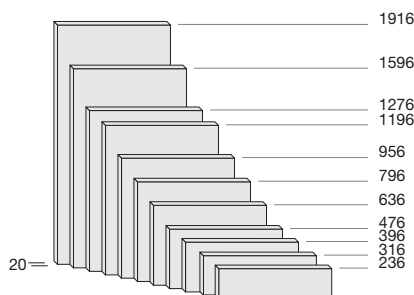

1916	VT5192B	181	256	360
1596	VT5160B	156	219	323
1276	VT5128B	131	181	273
1196	VT5120B	124	167	243
956	VT5096B	117	153	213
796	VT5080B	99	132	187
636	VT5064B	84	110	161
476	VT5048B	70	87	135
396	VT5040B	63	81	125
316	VT5032B	55	72	114
236	VT5024B	51	63	104

### Breite 1197

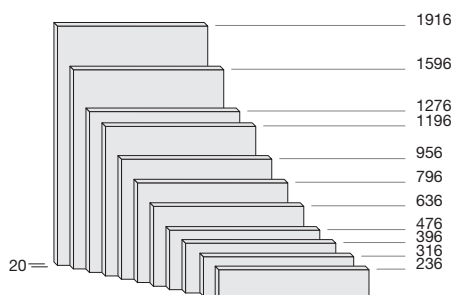

1916	VT6192B	217	315	431
1596	VT6160B	192	273	380
1276	VT6128B	167	230	327
1196	VT6120B	152	204	291
956	VT6096B	136	176	255
796	VT6080B	123	158	225
636	VT6064B	97	128	192
476	VT6048B	76	97	161
396	VT6040B	71	91	152
316	VT6032B	56	77	136
236	VT6024B	53	67	125

\* Die Ausführung Asteiche ist in den Höhen 236 - 316 - 396 zum gleichen Preis der Ausführung FURNIER erhältlich.

# Paneele, doppelseitig ausgeführt, Stärke 20 mm

## AUSFÜHRUNGEN

MELAMIN - Loto - Sketch - Olmo - Econoce	MATT LACKIERT - Farben der Farbmusterkarte	GEFÄRBTE EICHE EICHE WÄRMEBEHANDELT *ASTEICHE CANALETTO NUSS METALL LACKIERT
--	--	---

Höhe    ARTIKELNUMMER

### Breite 1497

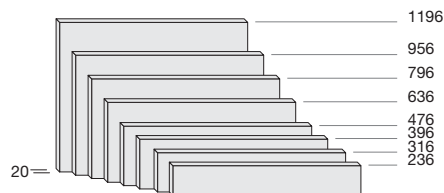

1196	VT8120B	181	230	342
956	VT8096B	150	193	293
796	VT8080B	141	173	253
636	VT8064B	132	152	213
476	VT8048B	98	120	185
396	VT8040B	81	104	171
316	VT8032B	63	87	158
236	VT8024B	59	72	143

### Breite 1797

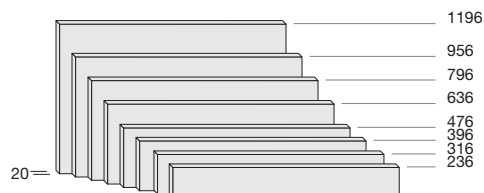

1196	VT9120B	207	261	411
956	VT9096B	173	222	352
796	VT9080B	155	190	278
636	VT9064B	146	167	235
476	VT9048B	108	131	204
396	VT9040B	86	113	207
316	VT9032B	67	93	190
236	VT9024B	62	76	170

\* Die Ausführung Asteiche ist in den Höhen 236 - 316 - 396 zum gleichen Preis der Ausführung FURNIER erhältlich.

# Paneele, doppelseitig ausgeführt, Stärke 35 mm für doppelseitiges Bücherregal

## AUSFÜHRUNGEN

MELAMIN	MATT LACKIERT	GEFÄRBT EICHE
- Loto	- Farben der Farbmusterkarte	EICHE
- Sketch		WÄRMEBEHANDELT
- Olmo		ASTEICHE
- Econoce		CANALETTO NUSS
		METALL LACKIERT

Höhe    ARTIKELNUMMER

### Breite 295

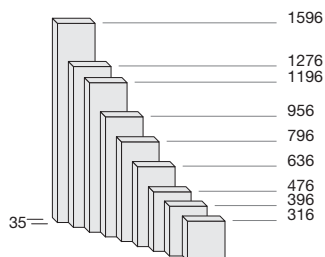

1596	VX1160B
1276	VX1128B
1196	VX1120B
956	VX1096B
796	VX1080B
636	VX1064B
476	VX1048B
396	VX1040B
316	VX1032B

115	156	224
97	132	190
93	125	173
90	117	154
78	105	138
69	91	118
61	79	104
56	74	95
53	69	90

### Breite 445

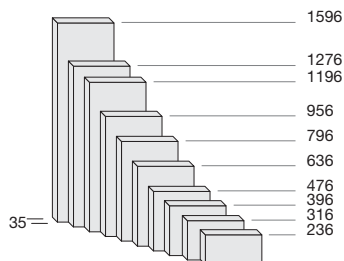

1596	VX2160B
1276	VX2128B
1196	VX2120B
956	VX2096B
796	VX2080B
636	VX2064B
476	VX2048B
396	VX2040B
316	VX2032B
236	VX2024B

129	174	248
108	148	213
104	139	191
98	129	168
86	115	150
75	93	131
68	85	117
63	79	107
56	72	98
51	67	90

### Breite 595

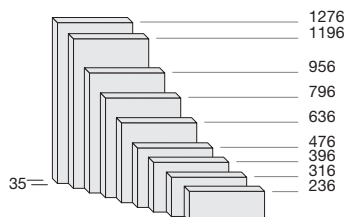

1276	VX3128B
1196	VX3120B
956	VX3096B
796	VX3080B
636	VX3064B
476	VX3048B
396	VX3040B
316	VX3032B
236	VX3024B

124	170	246
117	159	224
110	146	201
98	129	176
82	104	152
72	91	128
67	84	121
60	75	108
54	68	98

**Paneele, doppelseitig ausgeführt, Stärke 35 mm**  
für doppelseitiges Bücherregal

**AUSFÜHRUNGEN**

MELAMIN	MATT LACKIERT	GEFÄRBTE EICHE
- Loto - Sketch - Olmo - Econoce	- Farben der Farbmusterkarte	EICHE WÄRMEBEHANDELT ASTEICHE CANALETTO NUSS METALL LACKIERT

Höhe    ARTIKELNUMMER

**Breite 895**



396	VX5040B	83	105	163
316	VX5032B	72	93	150
236	VX5024B	67	84	135

**Breite 1195**



396	VX6040B	93	117	197
316	VX6032B	76	102	178
236	VX6024B	70	86	162

**Breite 1495**



396	VX8040B	97	124	206
316	VX8032B	84	114	206
236	VX8024B	77	94	185

# Drehbarer TV-Träger für doppelseitiges Element

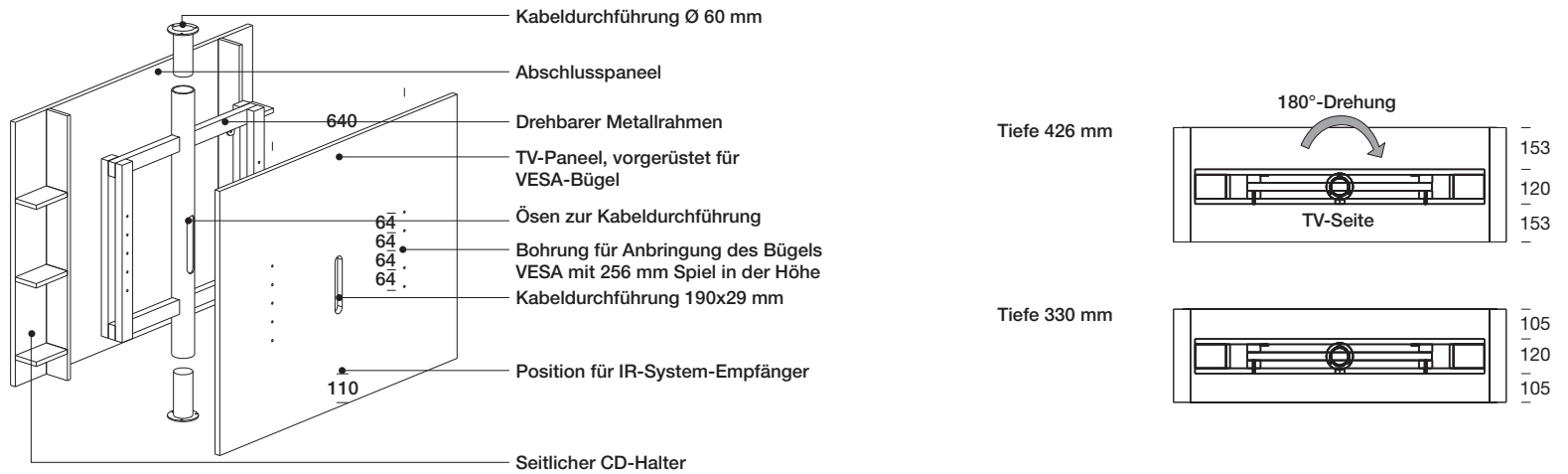

## Kabeldurchführung auf Höhe der Rückwände

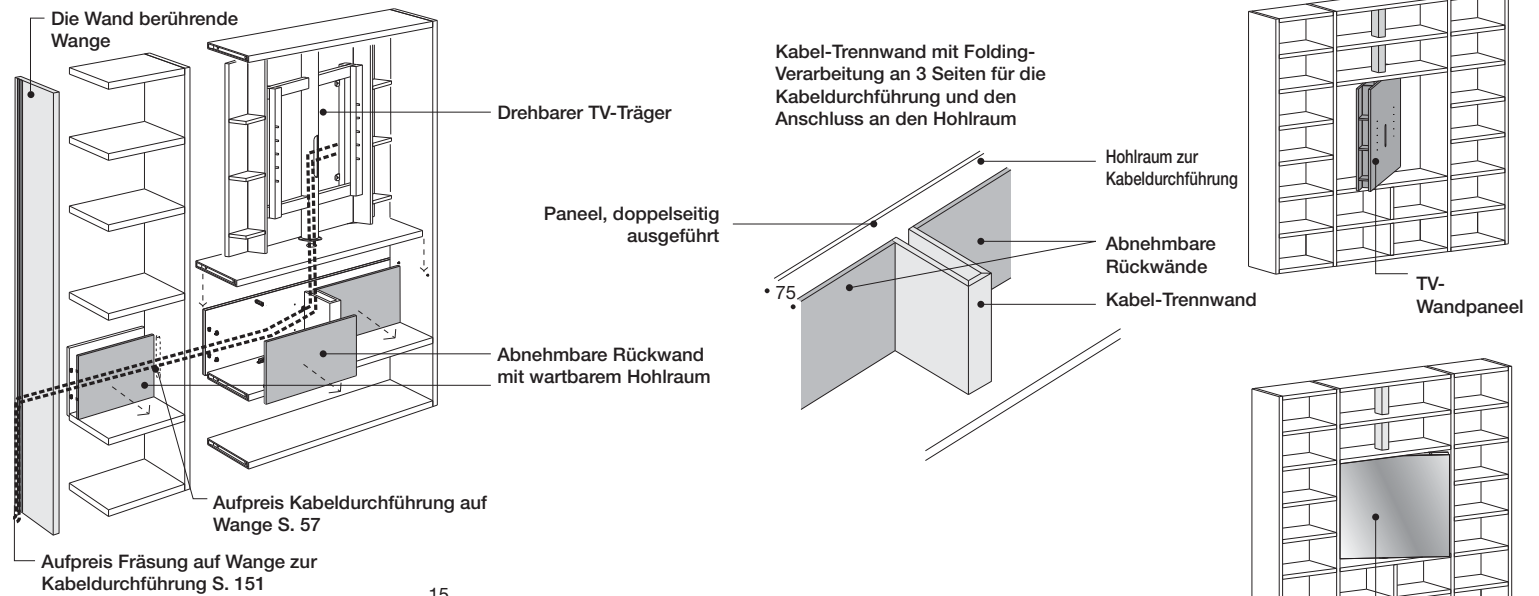

## Kabeldurchführung auf Höhe des Bücherregaldeckels

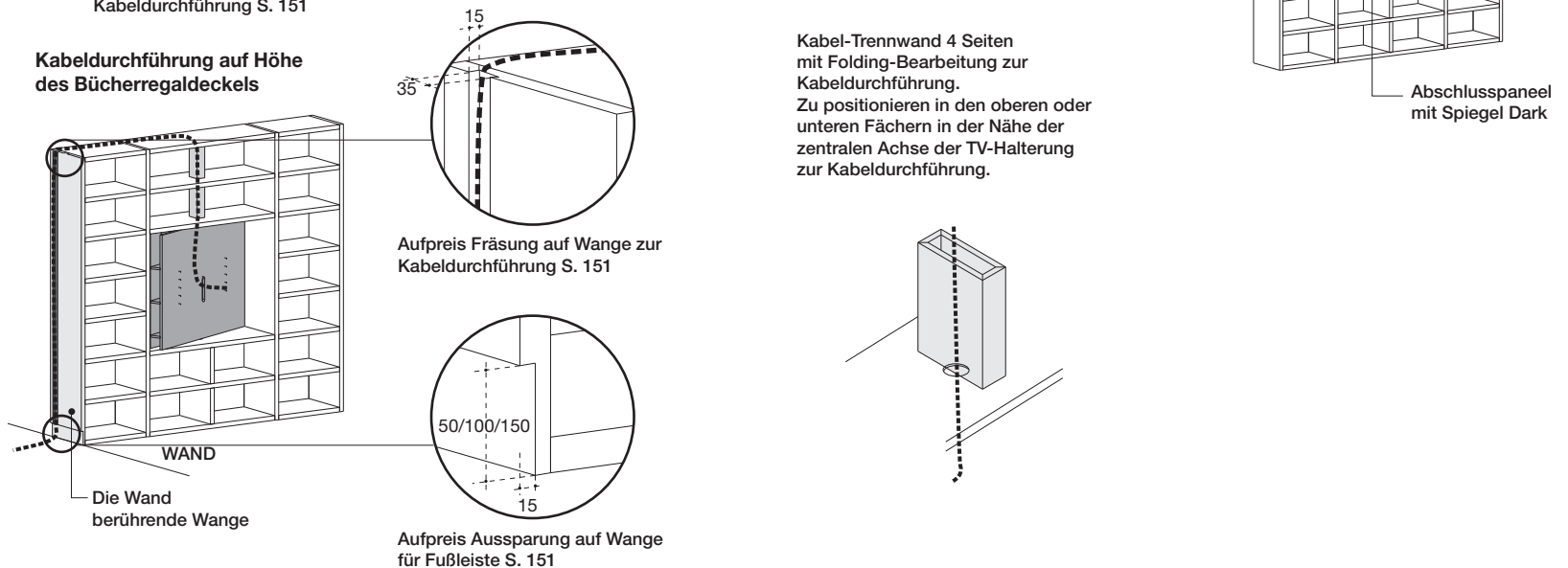

# Drehbarer TV-Träger für doppelseitiges Element

## AUSFÜHRUNGEN

<b>MELAMIN</b> - Loto - Sketch - Olmo - Econoce	<b>MATT LACKIERT</b> - Farben der Farbmusterkarte	<b>GEFÄRBT EICHE</b> EICHE WÄRMEBEHANDELT ASTEICHE CANALETTO NUSS METALL LACKIERT
---	--	--

### Drehbares, doppelseitiges Überbau-TV-Panel, vorgerüstet für VESA-Bügel - mit 180°-Drehung

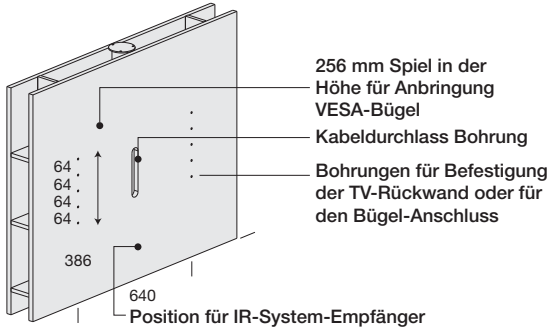

	Breite	Höhe	ARTIKELNUMMER			
	1150	930	CVLE120G	849	961	1.035
	1450	930	CVLE150G	896	1.015	1.098
mit Spiegel Dark	1150	930	CVLE120S	985	1.097	1.171
mit Spiegel Dark	1450	930	CVLE150S	1.060	1.178	1.262

### Kabel-Trennwand für doppelseitiges Element ohne Rückwand

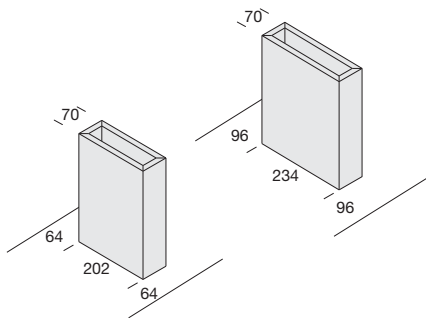

	Tiefe	Höhe	ARTIKELNUMMER				
für Tiefe 330 - 426 mm	202	234	210	CVL2021GC	114	135	148
	202	234	290	CVL2029GC	122	144	159
	202	234	370	CVL2037GC	129	151	166

### Kabel-Trennwand für doppelseitiges Element mit entfernbarem Rückwandpaar

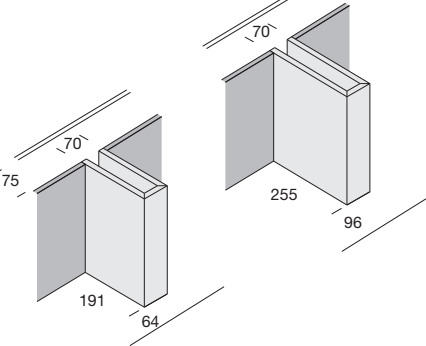

	Breite	Tiefe	Höhe	ARTIKELNUMMER				
für Tiefe 330 - 426 mm	1170	191	255	210	CVL2021	121	140	167
	1170	191	255	290	CVL2029	124	146	173
	1170	191	255	370	CVL2037	129	154	178
für Tiefe 330 - 426 mm	1470	191	255	210	CVL4021	125	147	176
	1470	191	255	290	CVL4029	129	153	182
	1470	191	255	370	CVL4037	133	161	187

### Entfernbare Rückwände, Stärke 20 mm

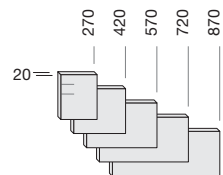

	Breite	Höhe	ARTIKELNUMMER					
	A B C							
	270	210	290	370	SR027A/B/C	21	25	35
	420	210	290	370	SR042A/B/C	24	30	40
	570	210	290	370	SR057A/B/C	24	30	40
	720	210	290	370	SR072A/B/C	31	38	51
	870	210	290	370	SR087A/B/C	32	47	58

# Bänke mit 60 mm Stärke

Bodenbank

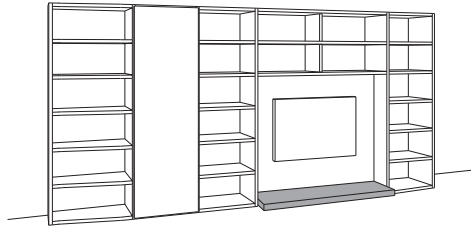

Zwischen zwei Wangen aufgehängte Bank

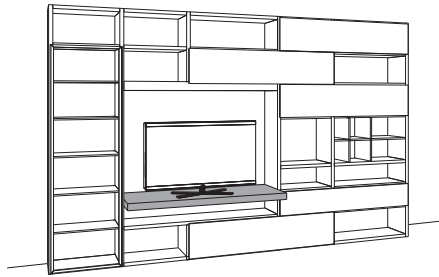

Frei an der Wand hängende Bank

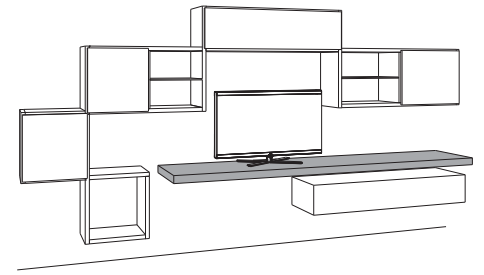

Zwischen zwei Wangen eingefügte Bank in C-Form

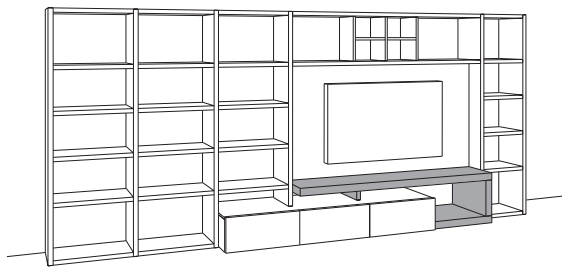

Bank mit maßgefertigtem Wangen-Trennelement in C-Form

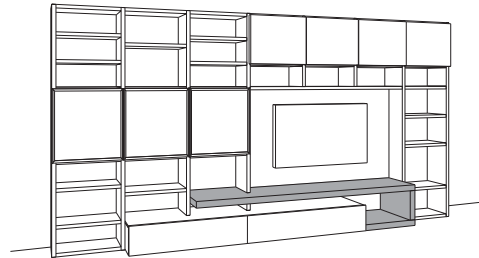

Bank mit maßgefertigtem Wangen-Trennelement in L-Form

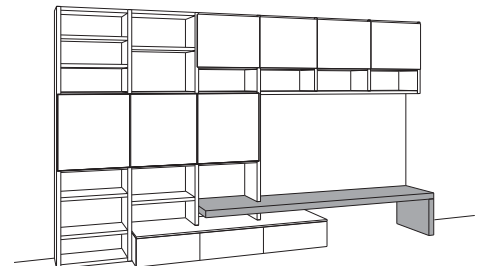

Zwischen zwei Wangen aufgehängte Bank

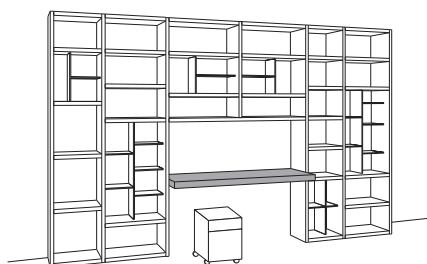

Max. Breite  
1200 mm

Für höhere Breiten werden Wandstifte eingefügt.

Aufgesetzte Bank mit Wangen-Trennelement, maßgefertigt

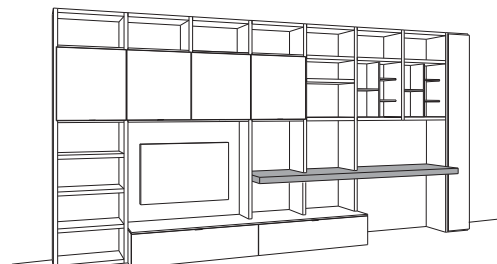

Bodenbank mit Wangen-Trennelement, maßgefertigt

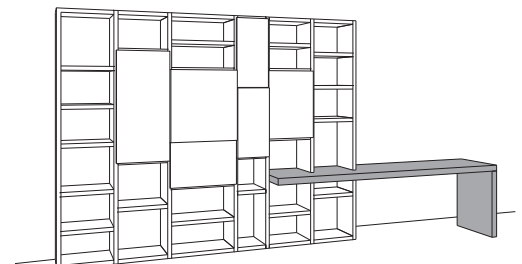

# Bänke mit 60 mm Stärke

## AUSRICHTUNGSBEISPIELE (zwischen Einlegeboden und Bank):

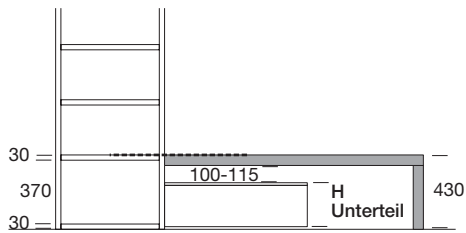
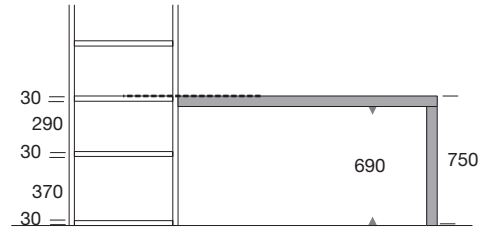
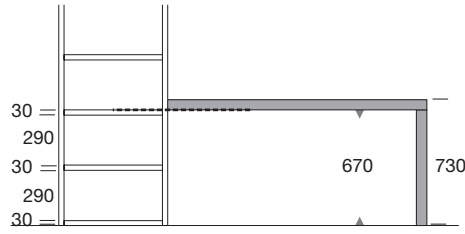
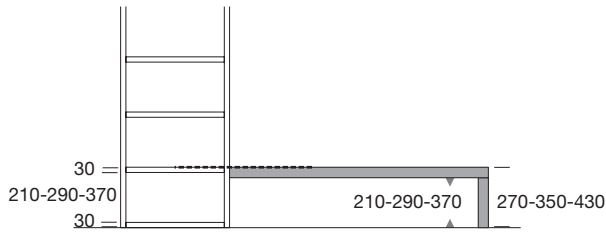

Unterteil H 255 mm mit bündig mit dem Korpus abschließender Platte  
Unterteil H 270 mm mit Abdeckplatte

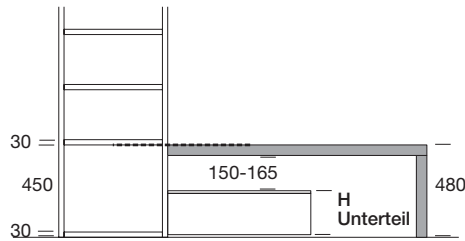

Unterteil H 255 mm mit bündig mit dem Korpus abschließender Platte  
Unterteil H 270 mm mit Abdeckplatte

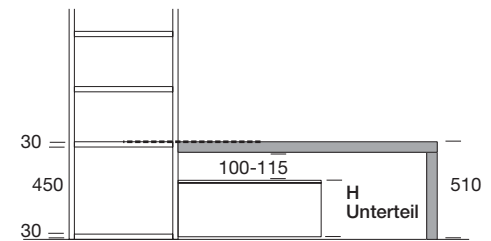

Unterteil H 335 mm mit bündig mit dem Korpus abschließender Platte  
Unterteil H 350 mm mit Abdeckplatte

## Maßgefertigte Wangen-Trennelemente, Stärke 30 mm

Tiefe	Höhe	ARTIKELNUMMER
266	von 160 bis 400 mm	FD2040P
	von 400 bis 700 mm	FD2070P
330	von 160 bis 400 mm	FD4040P
	von 400 bis 700 mm	FD4070P
426	von 160 bis 400 mm	FD6040P
	von 400 bis 700 mm	FD6070P

Die auf einen Behälter **AUFGESETZTEN** Wangen-Trennelemente müssen an den Seiten- oder Trennwänden des Behälters selbst positioniert werden.

## AUSFÜHRUNGEN

MELAMIN	MATT LACKIERT	GEFÄRBTE EICHE
- Bianco 10 Seta	- Farben der Farbmusterkarte	EICHE WÄRMEBEHANDELT
- Loto		CANALETTO NUSS
- Sketch		METALL LACKIERT
- Olmo		
- Econoce		
32	47	55
40	63	77
32	47	55
40	63	77
37	53	60
45	69	81

## BEISPIEL:

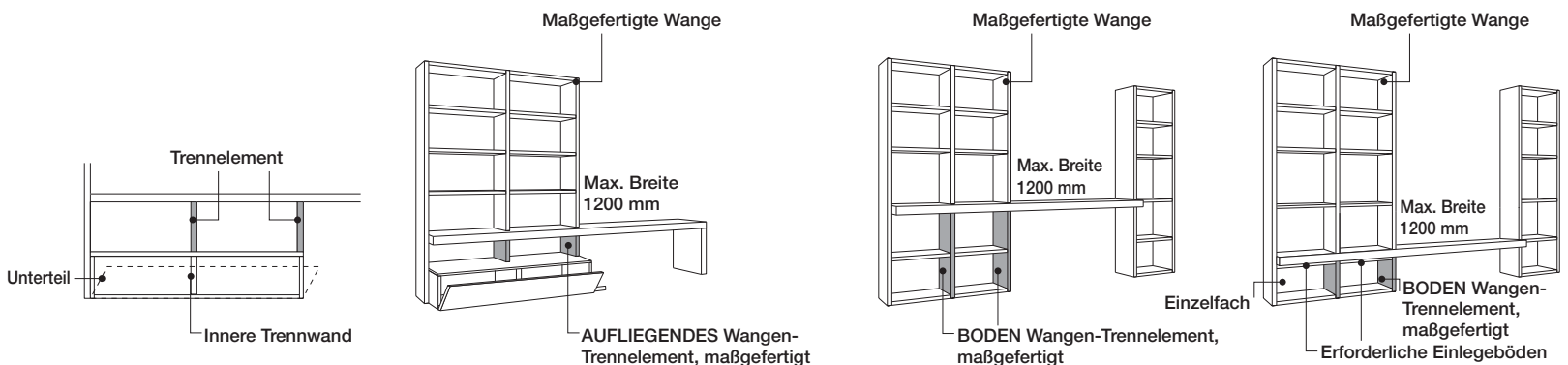

Der hängende Teil der selbsttragenden Bank kann eine max. Breite von 1200 mm haben. Für höhere Breiten werden Wandstifte eingefügt.

Die bei einzelnen Fächern zu verwendenden Trennwände und Wangen müssen durch obligatorische Einlegeböden vervollständigt werden.

# Bänke mit 60 mm Stärke

AUSFÜHRUNGEN		
MATT LACKIERT - Farben der Farbmusterkarte	GEFÄRBT EICHE EICHE WÄRMEBEHANDELT ASTEICHE CANALETTO NUSS METALL LACKIERT	HOCHGLANZ LACKIERT - Farben der Farbmusterkarte

## Bodenstehende Bänke Stärke 60 mit Füßen H 15

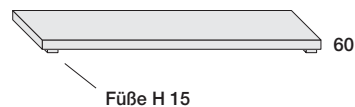

Tiefe	Breite	ARTIKELNUMMER
546	420 450	CNPT8045
546	570 600	CNPT8060
546	870 900	CNPT8090
546	1170 1200	CNPT8120
546	1470 1500	CNPT8150
546	1770 1800	CNPT8180
546	2070 2100	CNPT8210
546	2370 2400	CNPT8240
546	2670 2700	CNPT8270
546	2970 3000	CNPT8300
450	420 450	CNPT6045
450	570 600	CNPT6060
450	870 900	CNPT6090
450	1170 1200	CNPT6120
450	1470 1500	CNPT6150
450	1770 1800	CNPT6180
450	2070 2100	CNPT6210
450	2370 2400	CNPT6240
450	2670 2700	CNPT6270
450	2970 3000	CNPT6300
Breitenkürzung der Bänke		

94	116	128
129	182	200
190	223	245
237	278	306
283	334	367
334	391	430
380	447	492
429	505	555
475	560	616
523	614	675
75	95	105
104	145	160
151	178	197
190	223	245
228	269	296
267	314	345
304	357	392
343	404	444
380	447	492
417	492	542
10		

## Aufgesetzte Bänke

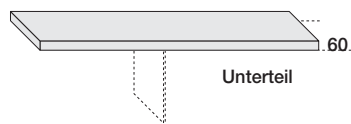

546	420 450	CNPA8045
546	570 600	CNPA8060
546	870 900	CNPA8090
546	1170 1200	CNPA8120
546	1470 1500	CNPA8150
546	1770 1800	CNPA8180
546	2070 2100	CNPA8210
546	2370 2400	CNPA8240
546	2670 2700	CNPA8270
546	2970 3000	CNPA8300
450	420 450	CNPA6045
450	570 600	CNPA6060
450	870 900	CNPA6090
450	1170 1200	CNPA6120
450	1470 1500	CNPA6150
450	1770 1800	CNPA6180
450	2070 2100	CNPA6210
450	2370 2400	CNPA6240
450	2670 2700	CNPA6270
450	2970 3000	CNPA6300
Breitenkürzung der Bänke		

94	116	128
129	182	200
190	223	245
237	278	306
283	334	367
334	366	403
380	447	492
429	472	519
475	560	616
523	614	675
75	95	105
104	145	160
151	178	197
190	223	245
228	269	296
267	314	345
304	357	392
343	404	444
380	447	492
417	492	542
10		

Die Preise der zusammengesetzte Bänke werden durch die Summe des Preis des Seitenwandpaneels mit dem Preis der Bänke (bodenstehend, hängend oder aufgesetzt).

# Bänke mit 60 mm Stärke

## AUSFÜHRUNGEN

MATT LACKIERT - Farben der Farbmusterkarte	GEFÄRBTE EICHE EICHE WÄRMEBEHANDELT ASTEICHE CANALETTO NUSS METALL LACKIERT	HOCHGLANZ LACKIERT - Farben der Farbmusterkarte
--	--	--

### Hängebänke Stärke 60 inklusive Wandbefestigungen

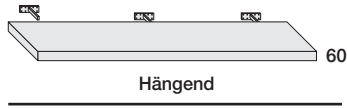

Tiefe	Breite	ARTIKELNUMMER				
546	420	450	CNPS8045	144	174	191
546	570	600	CNPS8060	173	225	248
546	870	900	CNPS8090	233	267	293
546	1170	1200	CNPS8120	281	322	354
546	1470	1500	CNPS8150	350	400	440
546	1770	1800	CNPS8180	400	432	476
546	2070	2100	CNPS8210	468	536	590
546	2370	2400	CNPS8240	518	560	616
546	2670	2700	CNPS8270	585	670	737
546	2970	3000	CNPS8300	634	725	797
450	420	450	CNPS6045	124	150	164
450	570	600	CNPS6060	147	189	207
450	870	900	CNPS6090	194	222	244
450	1170	1200	CNPS6120	233	267	293
450	1470	1500	CNPS6150	294	336	369
450	1770	1800	CNPS6180	334	381	419
450	2070	2100	CNPS6210	392	445	490
450	2370	2400	CNPS6240	431	492	542
450	2670	2700	CNPS6270	490	558	614
450	2970	3000	CNPS6300	528	603	662
Breitenkürzung der Bänke				10		

### Seitenteil Höhe Unterteil

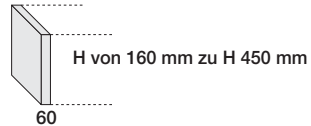

545	pro Stück	NFF8045	95	105	115
449	pro Stück	NFF6045	76	84	92

### Seitenteil Höhe Schreibtisch

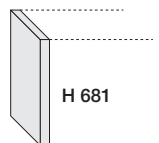

545	680	NFS8068	114	124	154
449	680	NFS6068	92	100	123

Einbau Led Beleuchtungsleiste, einschließlich Netzteil mit direkter Verbindung zum Heimnetzwerk. Für eventuelle Fernbedienungen siehe Seite 147. Wenn nicht anders angegeben, wird die Led Leiste mittig und 70 mm von der vorderen Kante der Bank angebracht.

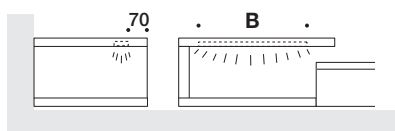

Kit LED-Leiste 6 W und 3000 K	600	NHG060	77
Kit LED-Leiste 9 W und 3000 K	900	NHG090	105
Kit LED-Leiste 12 W und 3000 K	1200	NHG120	139
Kit LED-Leiste 15 W und 3000 K	1500	NHG150	175
Kit LED-Leiste 18 W und 3000 K	1800	NHG180	206

Die Preise der zusammengesetzte Bänke werden durch die Summe des Preis des Seitenwandpaneels mit dem Preis der Bänke (bodenstehend, hängend oder aufgesetzt).



# Unterschranke für Modo

## MODULÜBERSICHT

### Höhe

Fuß H 15 mm

### Tiefe

450/465  
546/561

### Breiten

C=Schublade  
R=Klapptür nach unten

	240	320	400
450 C	450 C	450 C	450 C
600 CR	600 CR	600 CR	600 CR
870 CR	870 CR	870 CR	870 CR
900 CR	900 CR	900 CR	900 CR
1170 CR	1170 CR	1170 CR	1170 CR
1200 CR	1200 CR	1200 CR	1200 CR
1470 CR	1470 CR	1470 CR	1470 CR
1500 CR	1500 CR	1500 CR	1500 CR
1770 CR	1770 CR	1770 CR	1770 CR
1800 CR	1800 CR	1800 CR	1800 CR

### Einzelne oder nebeneinandergestellte Elemente mit durchgehender übereinandergestellte Abdeckplatte

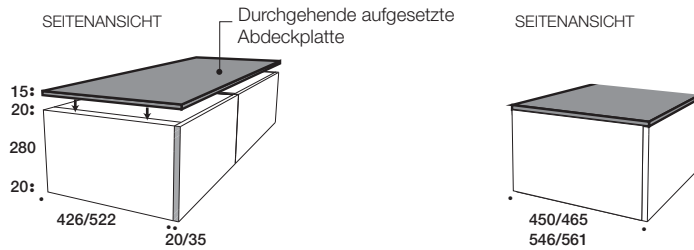

### Elemente mit Deckplatte aus Holz

Die Elemente mit Deckplatte haben eine Gesamthöhe von 15 mm weniger als die Modulhöhe des Systems. Seitenwände, Trennwände und Rückwände werden ohne weitere Mehrkosten in der Höhe angepasst.

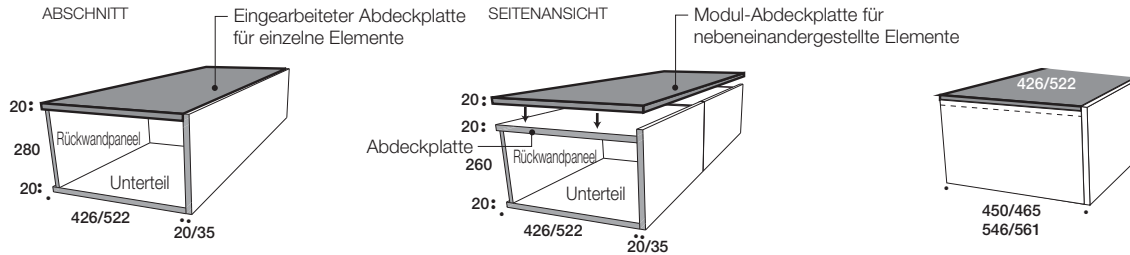

### Innenfächer der Modul-Unterteile

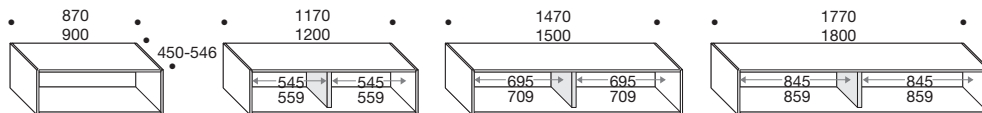

### AUSFÜHRUNG KORPUS

In den Unterteilen mit Türen wird der Innenkorpus mit dem externen Finish der Seiten geliefert. Bei furnierten Korpusen wird der Rückseite in lackierter Ausführung geliefert: matt Terranova für Elemente Eiche Argilla, matt Brown für Elemente aus Eiche Grigio, matt Piombo für Elemente aus Eiche Cenere matt Brown für Elemente aus Eiche Carbone, matt Brown für Elemente aus Eiche Wärmebehandelt und Canaletto Nuss, matt Brown für Elemente aus Eiche Nodato Naturale, matt Brown für Elemente Eiche Nodato Caramello.

Bei Unterschrank mit Schubladen werden die Decke und Unterboden aus Stoffeffekt Jute in Kombination mit der Ausführung Schubladenseiten geliefert.

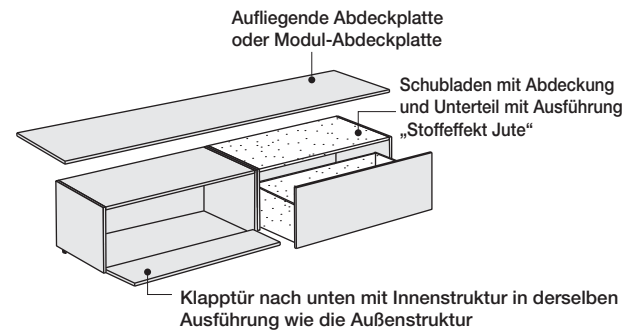

# Unterschränke für Modò

Die einzelnen Unterschränke sind fertige Elemente mit darüberliegender Abdeckplatte oder mit fertigbearbeiteter Deckplatte und Fronten der Stärke 20/35 mm. Sie haben die gleiche Breite der modularen Fächer der Wangenwände 1170 - 1470 - 1770 mm und werden IM ÖFFNUNGSMASS zwischen zwei Wangenwänden positioniert oder in zusammengesetzte Unterschränke integriert. In der Bodenversion versehen mit Stellfüßen, in der Hängeversion an zwei Wangen befestigt und durch ein unteres Stützpaneel vervollständigt, das 210 mm von der Vorderkante der Wangen positioniert wird. Erhältlich auch als Wandhängeversion für Kompositionen mit hängenden Wangen.

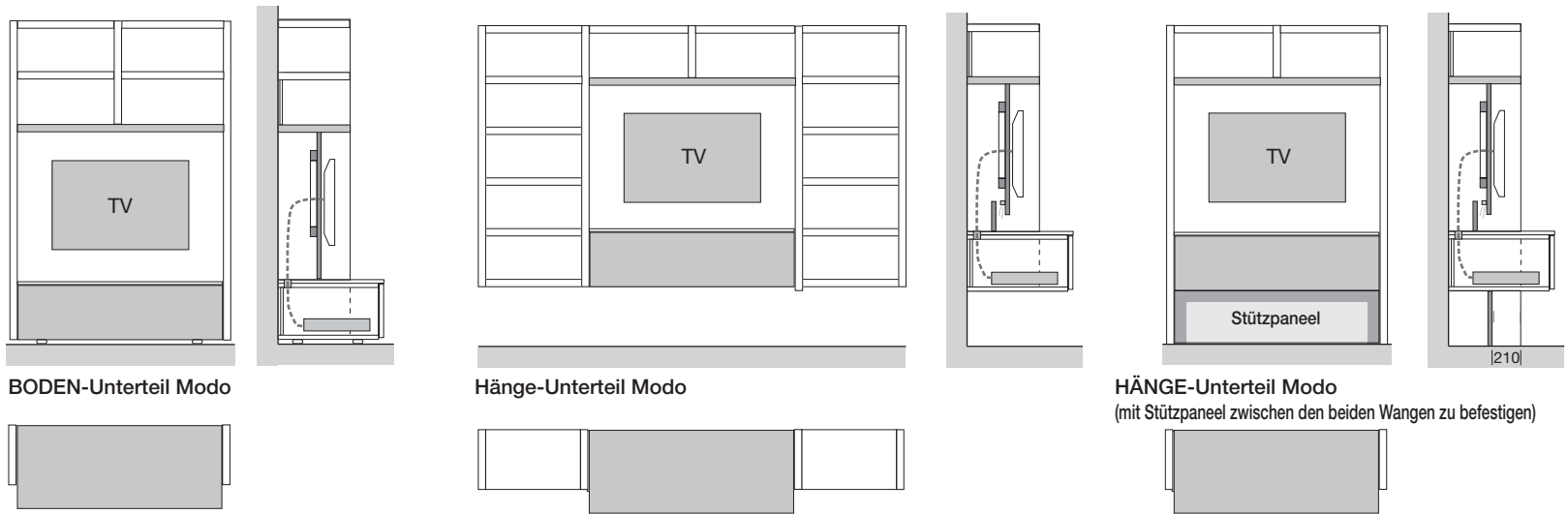

Die im Lieferumfang enthaltenen Dübel eignen sich für eine Wandbefestigung auf Mauerwerk (Massiv- oder Hohlsteinwand). DER KÄUFER IST FÜR DIE MONTAGE DES MÖBELSTÜCKS VERANTWORTLICH UND MUSS DIE TRAGFÄHIGKEIT DER WAND ABSCHÄTZEN SOWIE GEEIGNETE DÜBEL WÄHLEN.

## AUSRICHTUNG DER BODENSTEHENDEN UNTERTEILEN

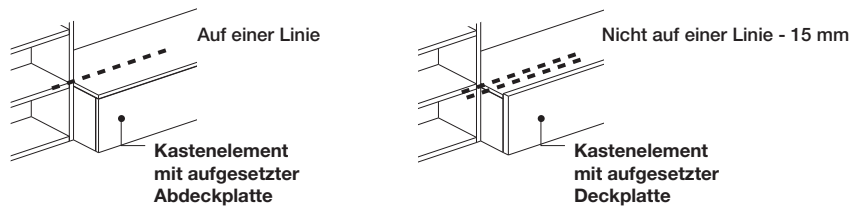

## KOMBINATIONEN ZWISCHEN WANGENTIEFEN UND UNTERTEILEN MODÒ

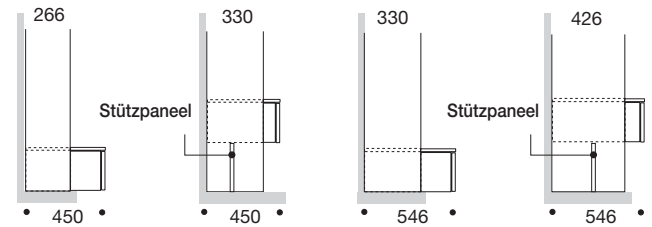

## AUSRICHTUNG DER HÄNGENDEN UNTERTEILEN ODER HÄNGESCHRÄNKEN

Die Stützpaneele für Hängeunterschränke werden serienmäßig mit dem Hängebehälter geliefert. Bei der Bestellung bitte die gewünschte Höhe angeben:

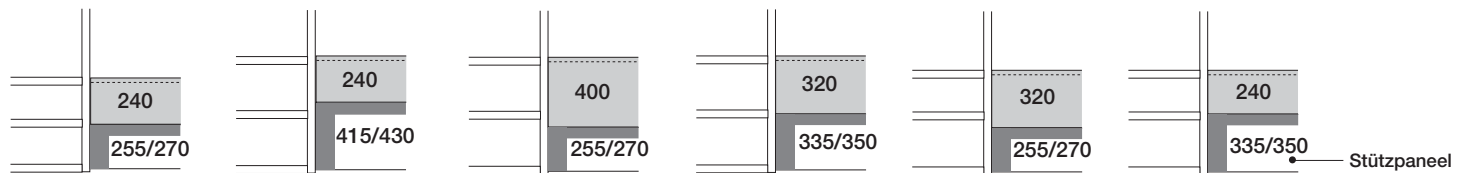

# Zusammengesetzte Unterschränke für Modo

Die Elemente für Unterschränke Modo (B 1170 - 1470 - 1770) ermöglichen zusammen mit den Elementen Lampo (B 450 - 600 - 900 - 1200 - 1500 - 1800) die Herstellung von zusammengesetzten Unterschränken: indem die Breiten kombiniert werden, kann die Modularität in der Breite des Systems berücksichtigt werden.

## BODENSTEHENDE ZUSAMMENGESTELTE UNTERTEILE

Auf Modul-Unterteile aufgesetzte Wangen müssen bei untenstehenden Behältern auf Seiten- oder Trennwände aufsetzen.

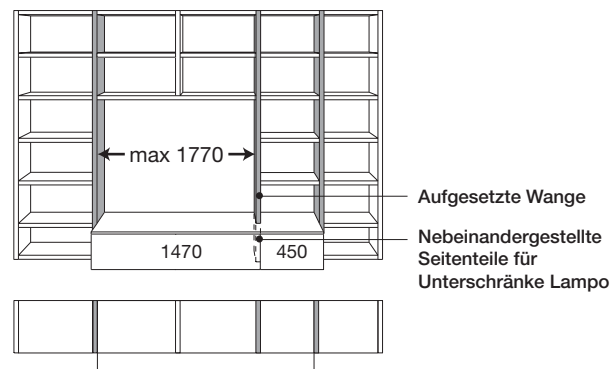
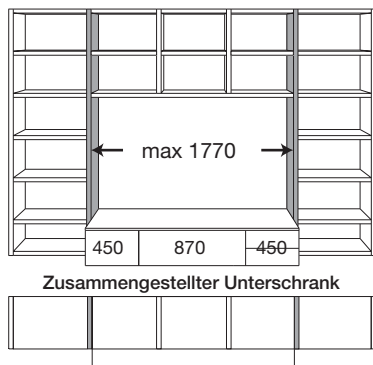
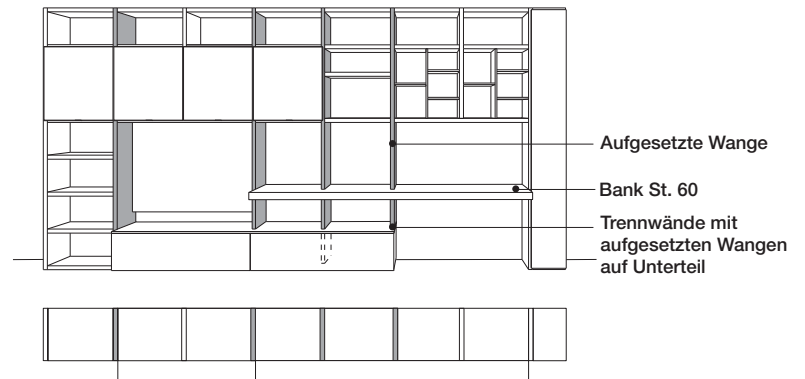
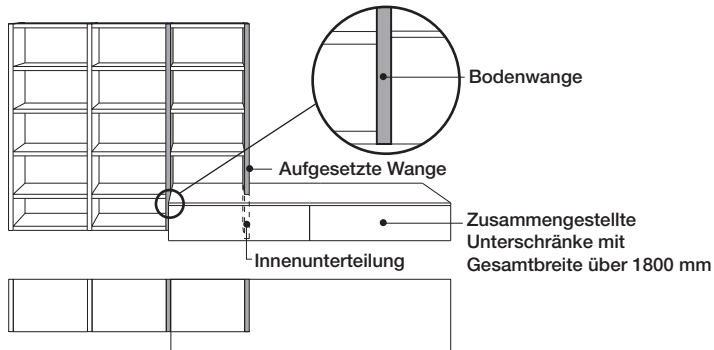

## ZUSAMMENGESetzte HÄNGEUNTERTEILE

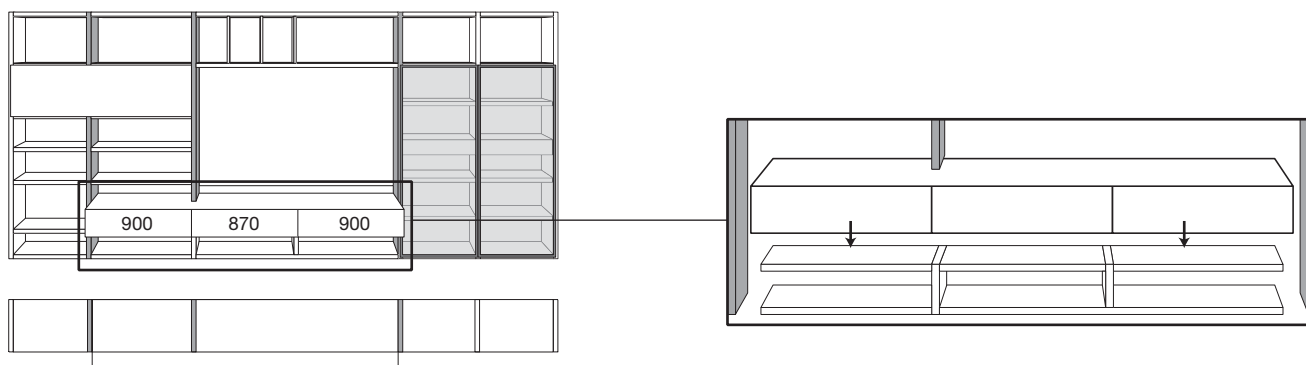

# Unterschränke für Modo

## PUSH-PULL-ÖFFNUNG

IM PREIS DES ELEMENTS INBEGRIFFEN

Für die richtige Funktion, soll Abstand zwischen Korpus und Tür 4 mm betragen.



### FÜR SCHUBLADEN UND HOLZKLAPPTÜR NACH UNTEN MIT AUFGESETZTETR ABDECKPLATTE

Breite 450 (nur Schubladen) 600 - 870 - 900 mm 1170 - 1200 - 1470 - 1500 - 1800 mm  
Höhe 240 - 320 - 400 mm

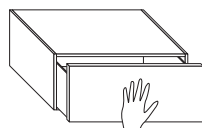

**SCHUBLADEN MIT PUSH-PULL-ÖFFNUNG**  
Um die Funktionsfähigkeit der Push-Pull-Öffnung zu gewährleisten, bitte immer mittig öffnen.

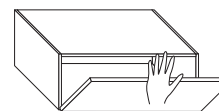

**KLAPPTÜREN NACH UNTEN ODER NACH OBEN MIT PUSH-PULL-ÖFFNUNG**  
Auf die Mitte der Tür und die Scharniergegenseite drücken

## GRIFF "SEGNO"

IM PREIS DES ELEMENTS INBEGRIFFEN (FÜR FRONTEN AUS HOLZ)

GRIFF KANN AN DER OBEREN, UNTEREN ODER SEITLICHEN KANTE DER FRONTEN POSITIONIERT WERDEN

Versenkter Griff in der Stärke des Rands

HOLZTÜR  
Stärke 20 mm

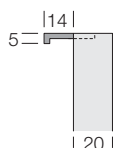
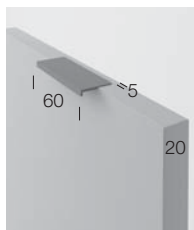

HOLZTÜR  
Stärke 35 mm

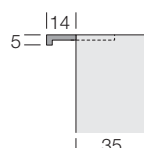
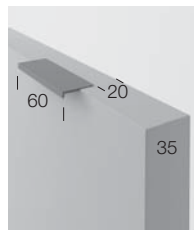

AUSFÜHRUNG GRIFF "SEGNO" AUS METALL:

MATT LACKIERT  
METALL LACKIERT

## PROFIL "MINIMAL"

IM PREIS DES ELEMENTS INBEGRIFFEN (FÜR HOLZ UND GLASFRONTEN)

An der Außenkante der Oberkante der Fronten von Kastenenelemente mit Abdeckplatte  
Die darunter liegenden Fronten werden mit Push-Pull-Öffnung geliefert.

Holzür

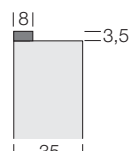
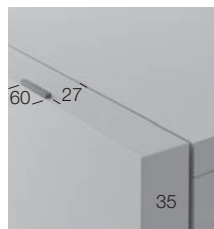
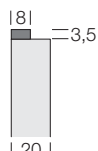
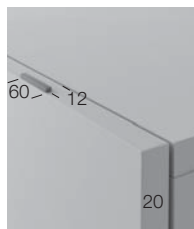

AUSFÜHRUNGEN PROFIL "MINIMAL":

MATT LACKIERT  
METALL LACKIERT

GRIFFPOSITION  
Für Drehtür in entgegengesetzter Position zu den Scharnieren

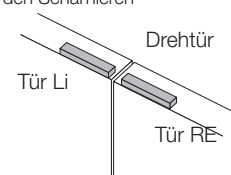

Klapptür nach unten - Schublade  
(mittlere Position an der Breitseite des Moduls)

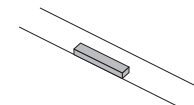

## AUSFÜHRUNGEN IN KOMBINATION

Sofern nicht anders angegeben, werden die Griffe gemäß der empfohlenen Kombination geliefert.

AUSFÜHRUNGEN FÜR HOLZFRONTEN:  
MELAMIN

Loto Natura  
Loto Tortora  
Loto Terra  
Sketch Sabbia  
Sketch Roccia  
Sketch Tabacco  
Olmo Medio  
Olmo Scuro  
Econoce

AUSFÜHRUNG:  
- PROFIL MINIMAL  
- GRIFF Segno  
- GRIFF ASSISA UND GRIFF STAR  
- KNOPF

GRIGIO CORDA matt  
GRIGIO CORDA matt  
TERRANOVA matt  
SAND matt  
SILICE matt  
CASTORO matt  
SILICE matt  
BROWN  
BROWN

AUSFÜHRUNGEN FÜR HOLZFRONTEN:  
FURNIER  
LACKIERT

EICHE Carbone  
EICHE Argilla  
EICHE Grigio  
EICHE Avana  
EICHE Cuba  
ROVERE NODATO naturale  
ROVERE NODATO Caramello  
EICHE WÄRMEBEHANDELT  
CANALETTO NUSS

Matt/hochglanz LACKIERT  
Metall LACKIERT

AUSFÜHRUNG:  
- PROFIL MINIMAL  
- GRIFF Segno  
- GRIFF ASSISA UND GRIFF STAR  
- KNOPF

BROWN  
TERRANOVA matt  
BROWN  
DUNE matt  
BROWN  
ZENZERO matt  
ZENZERO matt  
BROWN  
BROWN

Matt/hochglanz LACKIERT  
Metall LACKIERT

# Unterschranke für Modo

## GRIFF "ASSISA"

IM PREIS DES ELEMENTS INBEGRIFFEN (FÜR FRONTEN AUS HOLZ)



AUSFÜHRUNG GRIFF "ASSISA"  
AUS METALL:

MATT LACKIERT  
METALL LACKIERT

Kombinationen mit Furnier-  
oder Melaminausführung  
siehe Seite 112

B 240 - Bohrabstand 128

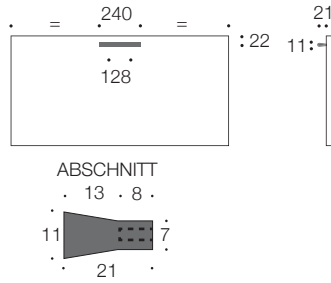

## KNOPF

IM PREIS DES ELEMENTS INBEGRIFFEN (FÜR HOLZFRONTEN)



AUSFÜHRUNG KNOPF  
AUS METALL:

MATT LACKIERT  
METALL LACKIERT

Kombinationen  
mit Furnier- oder  
Melaminausführung siehe  
Seite 112

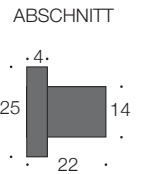

## GRIFF "STAR" (FÜR HOLZFRONTEN)

MIT AUFPREIS

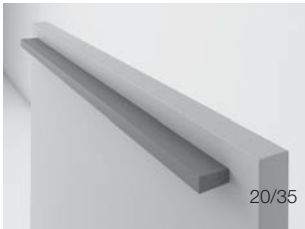

AUSFÜHRUNG GRIFF "STAR" AUS MASSIVHOLZ:

MATT LACKIERT  
METALL LACKIERT

Kombinationen mit Furnier- oder  
Melaminausführung siehe Seite 112

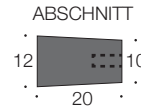
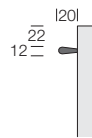

	Aufpreis
Griff B 392	+10
Griff B 542	+12
Griff B 692	+14
Griff B 842	+16
Griff B 1142	+20
Griff B 1292	+25
Griff B 1442	+30
Griff B 1742	+38

Position des Griffs Star auf den Türen

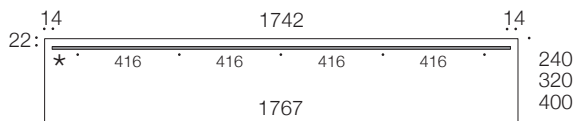
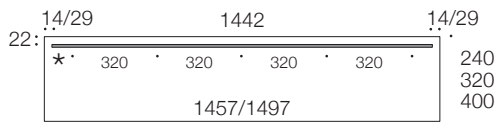
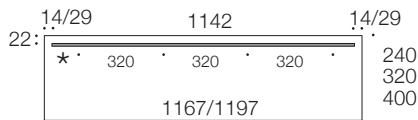
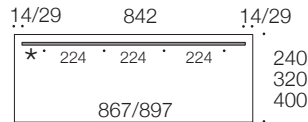
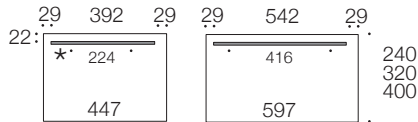

\* Bohrabstand

Hinweis: Für maßgeschneiderte Fronten werden die Griffe der kleineren Größe verwendet.

## Unterschranke H. 240 Front Stärke 20 mm

Öffnungen:  
- Push-pull  
- Griff Segno  
- Griff Star S. 113

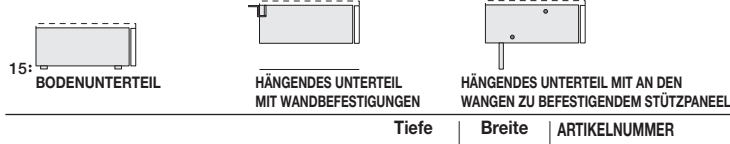
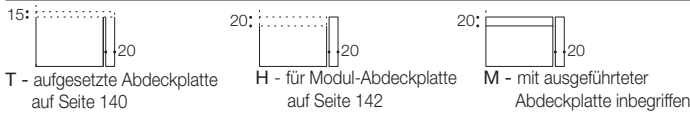

### Unterschrank, 1 Schublade H 240 mit Füßen H 15

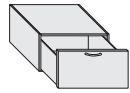

	Tiefe	Breite	ARTIKELNUMMER
BODENUNTERTEIL	546	450	PCA8C05 T/H/M
	450	450	PCA6C05 T/H/M
HÄNGENDES UNTERTEIL	546	450	RCA8C05 T/H/M
	450	450	RCA6C05 T/H/M

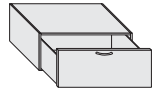

BODENUNTERTEIL	546	600	PCA8C06 T/H/M
	450	600	PCA6C06 T/H/M
HÄNGENDES UNTERTEIL	546	600	RCA8C06 T/H/M
	450	600	RCA6C06 T/H/M

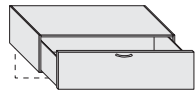

BODENUNTERTEIL	546	870	PCA8C29 T/H/M
	450	870	PCA6C29 T/H/M
HÄNGENDES UNTERTEIL	546	870	RCA8C29 T/H/M
	450	870	RCA6C29 T/H/M

Stützpaneel von H 255 bis 415      870      CVLT087P

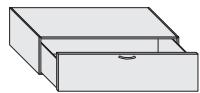

BODENUNTERTEIL	546	900	PCA8C09 T/H/M
	450	900	PCA6C09 T/H/M
HÄNGENDES UNTERTEIL	546	900	RCA8C09 T/H/M
	450	900	RCA6C09 T/H/M

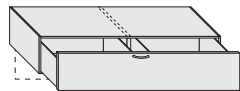

BODENUNTERTEIL	546	1170	DCA8C32 T/H/M
	450	1170	DCA6C32 T/H/M
HÄNGENDES UNTERTEIL	546	1170	HCA8C32 T/H/M
	450	1170	HCA6C32 T/H/M

Stützpaneel von H 255 bis 415      1170      CVLT117P

## KORPUS

MELAMIN - Loto - Sketch - Olmo - Econoce	MATT LACKIERT - Farben der Farbmusterkarte	GEFÄRBT EICHE EICHE WÄRMEBEHANDELT vertikal ASTEICHE CANALETTO NUSS METALL LACKIERT	HOCHGLANZ LACKIERT - Farben der Farbmusterkarte
--	---	--	--

## FRONTEN

MELAMIN - Loto - Sketch - Olmo - Econoce	MATT LACKIERT - Farben der Farbmusterkarte	GEFÄRBT EICHE EICHE WÄRMEBEHANDELT vertikal ASTEICHE CANALETTO NUSS METALL LACKIERT	HOCHGLANZ LACKIERT - Farben der Farbmusterkarte
--	---	--	--

226	266	300	305
210	246	279	287
226	266	300	305
210	246	279	287

251	305	339	349
235	280	312	322
251	305	339	349
235	280	312	322

300	352	393	431
285	330	369	405
300	352	393	431
285	330	369	405
47	59	125	133

300	352	393	431
285	330	369	405
300	352	393	431
285	330	369	405

395	460	515	560
379	436	490	535
395	460	515	560
379	436	490	535
52	70	138	146

## Unterschränke H. 240 Front Stärke 35 mm

Öffnungen:  
- mit Front  
- Griff Segno  
- Griff Star S. 113

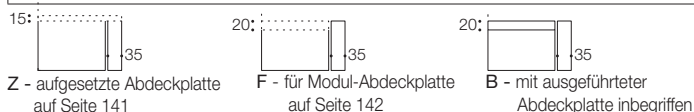

Tiefe | Breite | ARTIKELNUMMER

### Unterschrank, 1 Schublade H 240 mit Füßen H 15

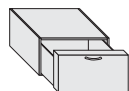

BODENUNTERTEIL	561	450	PCA8C05	Z/F/B	235	276	312	317
	465	450	PCA6C05	Z/F/B	219	256	291	299
HÄNGENDES UNTERTEIL	561	450	RCA8C05	Z/F/B	235	276	312	317
	465	450	RCA6C05	Z/F/B	219	256	291	299

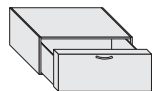

BODENUNTERTEIL	561	600	PCA8C06	Z/F/B	259	316	352	360
	465	600	PCA6C06	Z/F/B	243	291	325	333
HÄNGENDES UNTERTEIL	561	600	RCA8C06	Z/F/B	259	316	352	360
	465	600	RCA6C06	Z/F/B	243	291	325	333



BODENUNTERTEIL	561	870	PCA8C29	Z/F/B	310	364	402	445
	465	870	PCA6C29	Z/F/B	295	342	378	419
HÄNGENDES UNTERTEIL	561	870	RCA8C29	Z/F/B	310	364	402	445
	465	870	RCA6C29	Z/F/B	295	342	378	419

Stützpaneel von H 255 bis 415 | 870 | CVLT087P



BODENUNTERTEIL	561	900	PCA8C09	Z/F/B	310	364	402	445
	465	900	PCA6C09	Z/F/B	295	342	378	419
HÄNGENDES UNTERTEIL	561	900	RCA8C09	Z/F/B	310	364	402	445
	465	900	RCA6C09	Z/F/B	295	342	378	419

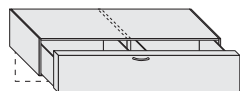

BODENUNTERTEIL	561	1170	DCA8C32	Z/F/B	408	477	534	580
	465	1170	DCA6C32	Z/F/B	392	453	509	555
HÄNGENDES UNTERTEIL	561	1170	HCA8C32	Z/F/B	408	477	534	580
	465	1170	HCA6C32	Z/F/B	392	453	509	555

Stützpaneel von H 255 bis 415 | 1170 | CVLT117P

## KORPUS

MELAMIN - Loto - Sketch - Olmo - Econoce	MATT LACKIERT - Farben der Farbmusterkarte	GEFÄRBTE EICHE EICHE WÄRMEBEHANDELT vertikal ASTEICHE CANALETTO NUSS METALL LACKIERT	HOCHGLANZ LACKIERT - Farben der Farbmusterkarte
--	---	---	--

## FRONTEN

MELAMIN - Loto - Sketch - Olmo - Econoce	MATT LACKIERT - Farben der Farbmusterkarte	GEFÄRBTE EICHE EICHE WÄRMEBEHANDELT vertikal ASTEICHE CANALETTO NUSS METALL LACKIERT	HOCHGLANZ LACKIERT - Farben der Farbmusterkarte
--	---	---	--

# Unterschranke H. 240 Front Stärke 20 mm

Öffnungen:  
- Push-pull  
- Griff Segno  
- Griff Star S. 113

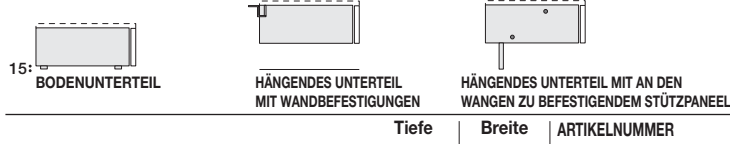
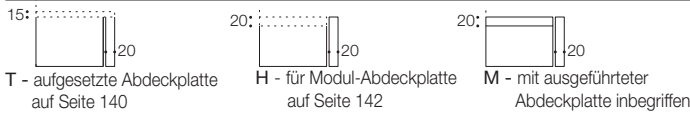

## Unterschrank, 1 Schublade H 240 mit Füßen H 15

	Tiefe	Breite	ARTIKELNUMMER
	546	1200	DCA8C12 T/H/M
	450	1200	DCA6C12 T/H/M
	546	1200	HCA8C12 T/H/M
	450	1200	HCA6C12 T/H/M

	546	1470	DCA8C35 T/H/M
	450	1470	DCA6C35 T/H/M
	546	1470	HCA8C35 T/H/M
	450	1470	HCA6C35 T/H/M
Stützpaneel von H 255 bis 415	1470	CVLT147P	

	546	1500	DCA8C15 T/H/M
	450	1500	DCA6C15 T/H/M
	546	1500	HCA8C15 T/H/M
	450	1500	HCA6C15 T/H/M

	546	1770	PDA8C38 T/H/M
	450	1770	PDA6C38 T/H/M
	546	1770	RDA8C38 T/H/M
	450	1770	RDA6C38 T/H/M
Stützpaneel von H 255 bis 415	1770	CVLT177P	

	546	1800	PDA8C18 T/H/M
	450	1800	PDA6C18 T/H/M
	546	1800	RDA8C18 T/H/M
	450	1800	RDA6C18 T/H/M

## KORPUS

MELAMIN	MATT LACKIERT	GEFÄRBTE EICHE	HOCHGLANZ
- Loto - Sketch - Olmo - Econoce	- Farben der Farbmusterkarte	EICHE WÄRMEBEHANDELT vertikal ASTEICHE CANALETTO NUSS METALL LACKIERT	LACKIERT - Farben der Farbmusterkarte

## FRONTEN

MELAMIN	MATT LACKIERT	GEFÄRBTE EICHE	HOCHGLANZ
- Loto - Sketch - Olmo - Econoce	- Farben der Farbmusterkarte	EICHE WÄRMEBEHANDELT vertikal ASTEICHE CANALETTO NUSS METALL LACKIERT	LACKIERT - Farben der Farbmusterkarte

395	460	515	560
379	436	490	535
395	460	515	560
379	436	490	535

456	538	603	634
440	514	575	609
456	538	603	634
440	514	575	609
56	77	152	160

456	538	603	634
440	514	575	609
456	538	603	634
440	514	575	609

573	692	776	803
557	668	749	779
573	692	776	803
557	668	749	779
61	87	167	174

573	692	776	803
557	668	749	779
573	692	776	803
557	668	749	779

## Unterschränke H. 240 Front Stärke 35 mm

Öffnungen:  
- mit Front  
- Griff Segno  
- Griff Star S. 113

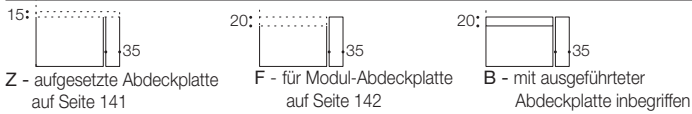

Tiefe | Breite | ARTIKELNUMMER

### Unterschrank, 1 Schublade H 240 mit Füßen H 15

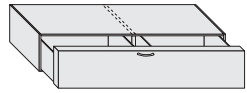

	Tiefe	Breite	ARTIKELNUMMER
BODENUNTERTEIL	561	1200	DCA8C12 Z/F/B
	465	1200	DCA6C12 Z/F/B
HÄNGENDES UNTERTEIL	561	1200	HCA8C12 Z/F/B
	465	1200	HCA6C12 Z/F/B

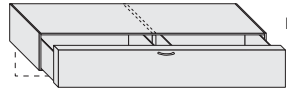

	Tiefe	Breite	ARTIKELNUMMER
BODENUNTERTEIL	561	1470	DCA8C35 Z/F/B
	465	1470	DCA6C35 Z/F/B
HÄNGENDES UNTERTEIL	561	1470	HCA8C35 Z/F/B
	465	1470	HCA6C35 Z/F/B

Stützpaneel von H 255 bis 415 | 1470 | CVLT147P

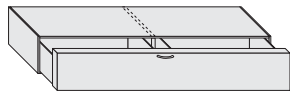

	Tiefe	Breite	ARTIKELNUMMER
BODENUNTERTEIL	561	1500	DCA8C15 Z/F/B
	465	1500	DCA6C15 Z/F/B
HÄNGENDES UNTERTEIL	561	1500	HCA8C15 Z/F/B
	465	1500	HCA6C15 Z/F/B

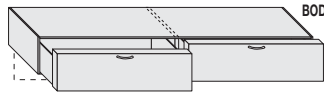

	Tiefe	Breite	ARTIKELNUMMER
BODENUNTERTEIL	561	1770	PDA8C38 Z/F/B
	465	1770	PDA6C38 Z/F/B
HÄNGENDES UNTERTEIL	561	1770	RDA8C38 Z/F/B
	465	1770	RDA6C38 Z/F/B

Stützpaneel von H 255 bis 415 | 1770 | CVLT177P

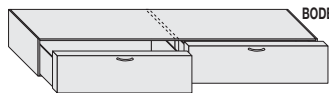

	Tiefe	Breite	ARTIKELNUMMER
BODENUNTERTEIL	561	1800	PDA8C18 Z/F/B
	465	1800	PDA6C18 Z/F/B
HÄNGENDES UNTERTEIL	561	1800	RDA8C18 Z/F/B
	465	1800	RDA6C18 Z/F/B

KORPUS			
MELAMIN - Loto - Sketch - Olmo - Econoce	MATT LACKIERT - Farben der Farbmusterkarte	GEFÄRBTE EICHE EICHE WÄRMEBEHANDELT vertikal ASTEICHE CANALETTO NUSS METALL LACKIERT	HOCHGLANZ LACKIERT - Farben der Farbmusterkarte
FRONTEN			
MELAMIN - Loto - Sketch - Olmo - Econoce	MATT LACKIERT - Farben der Farbmusterkarte	GEFÄRBTE EICHE EICHE WÄRMEBEHANDELT vertikal ASTEICHE CANALETTO NUSS METALL LACKIERT	HOCHGLANZ LACKIERT - Farben der Farbmusterkarte

408	477	534	580
392	453	509	555
408	477	534	580
392	453	509	555

473	556	625	656
457	532	597	631
473	556	625	656
457	532	597	631
56	77	152	160

473	556	625	656
457	532	597	631
473	556	625	656
457	532	597	631

593	716	794	831
577	692	767	807
593	716	794	831
577	692	767	807
61	87	167	174

593	716	794	831
577	692	767	807
593	716	794	831
577	692	767	807

# Unterschranke H. 240 Front Stärke 20 mm

Öffnungen:  
- Push-pull  
- Griff Segno  
- Griff Star S. 113

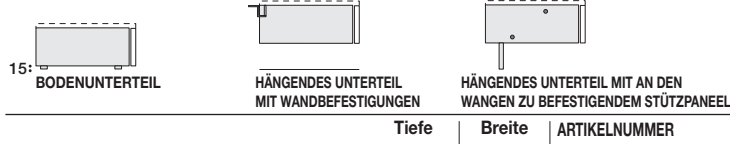
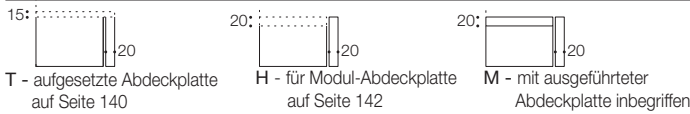

## Unterschrank 1 Klapptür nach unten H 240 mit Füßen H 15

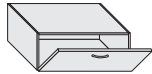

BODENUNTERTEIL	546	600	PRA8C06	T/H/M
	450	600	PRA6C06	T/H/M
HÄNGENDES UNTERTEIL	546	600	RZA8C06	T/H/M
	450	600	RZA6C06	T/H/M

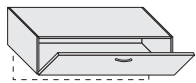

BODENUNTERTEIL	546	870	PRA8C29	T/H/M
	450	870	PRA6C29	T/H/M
HÄNGENDES UNTERTEIL	546	870	RZA8C29	T/H/M
	450	870	RZA6C29	T/H/M

Stützpaneel von H 255 bis 415 870 CVLT087P



BODENUNTERTEIL	546	900	PRA8C09	T/H/M
	450	900	PRA6C09	T/H/M
HÄNGENDES UNTERTEIL	546	900	RZA8C09	T/H/M
	450	900	RZA6C09	T/H/M

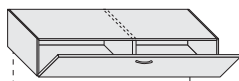

BODENUNTERTEIL	546	1170	DRA8C32	T/H/M
	450	1170	DRA6C32	T/H/M
HÄNGENDES UNTERTEIL	546	1170	HZA8C32	T/H/M
	450	1170	HZA6C32	T/H/M

Stützpaneel von H 255 bis 415 1170 CVLT117P

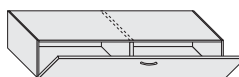

BODENUNTERTEIL	546	1200	DRA8C12	T/H/M
	450	1200	DRA6C12	T/H/M
HÄNGENDES UNTERTEIL	546	1200	HZA8C12	T/H/M
	450	1200	HZA6C12	T/H/M

## KORPUS

MELAMIN - Loto - Sketch - Olmo - Econoce	MATT LACKIERT - Farben der Farbmusterkarte	GEFÄRBT EICHE EICHE WÄRMEBEHANDELT vertikal ASTEICHE CANALETTO NUSS METALL LACKIERT	HOCHGLANZ LACKIERT - Farben der Farbmusterkarte
--	---	--	--

## FRONTEN

MELAMIN - Loto - Sketch - Olmo - Econoce	MATT LACKIERT - Farben der Farbmusterkarte	GEFÄRBT EICHE EICHE WÄRMEBEHANDELT vertikal ASTEICHE CANALETTO NUSS METALL LACKIERT	HOCHGLANZ LACKIERT - Farben der Farbmusterkarte
--	---	--	--

235	290	324	360
219	265	297	333
235	290	324	360
219	265	297	333

290	349	396	463
275	327	372	437
290	349	396	463
275	327	372	437
47	59	125	133

290	349	396	463
275	327	372	437
290	349	396	463
275	327	372	437

350	420	475	575
334	396	450	550
350	420	475	575
334	396	450	550
52	70	138	146

350	420	475	575
334	396	450	550
350	420	475	575
334	396	450	550

# Unterschränke H. 240 Front Stärke 35 mm

**Öffnungen:**  
- mit Front  
- Griff Segno  
- Griff Star S. 113

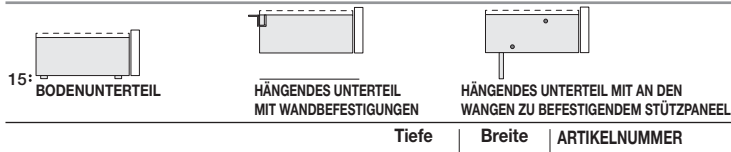
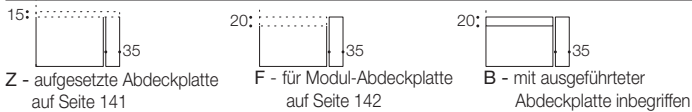

## Unterschrank 1 Klapptür nach unten H 240 mit Füßen H 15

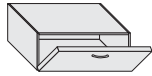

BODENUNTERTEIL	561	600	PRA8C06	Z/F/B	243	301	338	376
	465	600	PRA6C06	Z/F/B	227	276	311	349
HÄNGENDES UNTERTEIL	561	600	RZA8C06	Z/F/B	243	301	338	376
	465	600	RZA6C06	Z/F/B	227	276	311	349

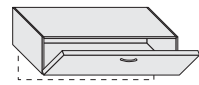

BODENUNTERTEIL	561	870	PRA8C29	Z/F/B	299	363	412	483
	465	870	PRA6C29	Z/F/B	284	341	388	457
HÄNGENDES UNTERTEIL	561	870	RZA8C29	Z/F/B	299	363	412	483
	465	870	RZA6C29	Z/F/B	284	341	388	457

Stützpaneel von H 255 bis 415 870 CVLT087P



BODENUNTERTEIL	561	900	PRA8C09	Z/F/B	299	363	412	483
	465	900	PRA6C09	Z/F/B	284	341	388	457
HÄNGENDES UNTERTEIL	561	900	RZA8C09	Z/F/B	299	363	412	483
	465	900	RZA6C09	Z/F/B	284	341	388	457

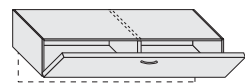

BODENUNTERTEIL	561	1170	DRA8C32	Z/F/B	364	437	496	602
	465	1170	DRA6C32	Z/F/B	348	413	471	577
HÄNGENDES UNTERTEIL	561	1170	HZA8C32	Z/F/B	364	437	496	602
	465	1170	HZA6C32	Z/F/B	348	413	471	577

Stützpaneel von H 255 bis 415 1170 CVLT117P

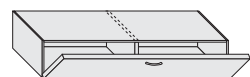

BODENUNTERTEIL	561	1200	DRA8C12	Z/F/B	364	437	496	602
	465	1200	DRA6C12	Z/F/B	348	413	471	577
HÄNGENDES UNTERTEIL	561	1200	HZA8C12	Z/F/B	364	437	496	602
	465	1200	HZA6C12	Z/F/B	348	413	471	577

## KORPUS

MELAMIN - Loto - Sketch - Olmo - Econoce	MATT LACKIERT - Farben der Farbmusterkarte	GEFÄRBTE EICHE EICHE WÄRMEBEHANDELT vertikal ASTEICHE CANALETTO NUSS METALL LACKIERT	HOCHGLANZ LACKIERT - Farben der Farbmusterkarte
--	---	---	--

## FRONTEN

MELAMIN - Loto - Sketch - Olmo - Econoce	MATT LACKIERT - Farben der Farbmusterkarte	GEFÄRBTE EICHE EICHE WÄRMEBEHANDELT vertikal ASTEICHE CANALETTO NUSS METALL LACKIERT	HOCHGLANZ LACKIERT - Farben der Farbmusterkarte
--	---	---	--

# Unterschranke H. 240 Front Stärke 20 mm

Öffnungen:  
- Push-pull  
- Griff Segno  
- Griff Star S. 113

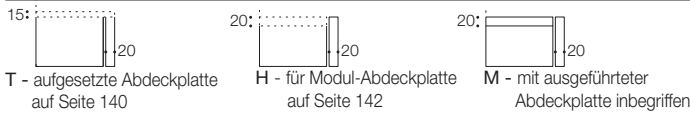

## Unterschrank 1 Klapptür nach unten H 240 mit Füßen H 15

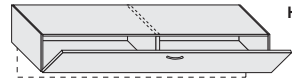

	Tiefe	Breite	ARTIKELNUMMER
BODENUNTERTEIL	546	1470	DRA8C35 T/H/M
	450	1470	DRA6C35 T/H/M
HÄNGENDES UNTERTEIL	546	1470	HZA8C35 T/H/M
	450	1470	HZA6C35 T/H/M
Stützpaneel von H 255 bis 415		1470	CVLT147P

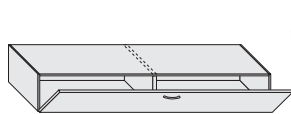

BODENUNTERTEIL	546	1500	DRA8C15 T/H/M
	450	1500	DRA6C15 T/H/M
HÄNGENDES UNTERTEIL	546	1500	HZA8C15 T/H/M
	450	1500	HZA6C15 T/H/M

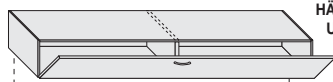

BODENUNTERTEIL	546	1770	DRA8C38 T/H/M
	450	1770	DRA6C38 T/H/M
HÄNGENDES UNTERTEIL	546	1770	HZA8C38 T/H/M
	450	1770	HZA6C38 T/H/M
Stützpaneel von H 255 bis 415		1770	CVLT177P

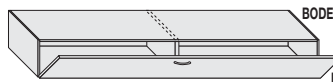

BODENUNTERTEIL	546	1800	DRA8C18 T/H/M
	450	1800	DRA6C18 T/H/M
HÄNGENDES UNTERTEIL	546	1800	HZA8C18 T/H/M
	450	1800	HZA6C18 T/H/M

## KORPUS

MELAMIN - Loto - Sketch - Olmo - Econoce	MATT LACKIERT - Farben der Farbmusterkarte	GEFÄRBT EICHE EICHE WÄRMEBEHANDELT vertikal ASTEICHE CANALETTO NUSS METALL LACKIERT	HOCHGLANZ LACKIERT - Farben der Farbmusterkarte
--	---	---	--

## FRONTEN

MELAMIN - Loto - Sketch - Olmo - Econoce	MATT LACKIERT - Farben der Farbmusterkarte	GEFÄRBT EICHE EICHE WÄRMEBEHANDELT vertikal ASTEICHE CANALETTO NUSS METALL LACKIERT	HOCHGLANZ LACKIERT - Farben der Farbmusterkarte
--	---	---	--

427	514	586	681
411	490	558	656
427	514	586	681
411	490	558	656
56	77	152	160

427	514	586	681
411	490	558	656
427	514	586	681
411	490	558	656

487	596	674	781
471	572	647	757
487	596	674	781
471	572	647	757
61	87	167	174

487	596	674	781
471	572	647	757
487	596	674	781
471	572	647	757

# Unterschränke H. 240 Front Stärke 35 mm

**Öffnungen:**  
- mit Front  
- Griff Segno  
- Griff Star S. 113

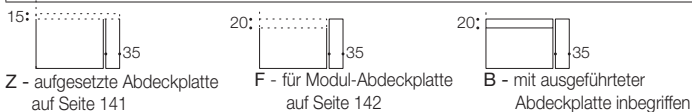

## Unterschrank 1 Klapptür nach unten H 240 mit Füßen H 15

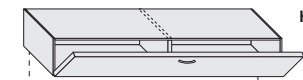

	Tiefe	Breite	ARTIKELNUMMER	
BODENUNTERTEIL	561	1470	DRA8C35	Z/F/B
	465	1470	DRA6C35	Z/F/B
HÄNGENDES UNTERTEIL	561	1470	HZA8C35	Z/F/B
	465	1470	HZA6C35	Z/F/B

Stützpaneel von H 255 bis 415 1470 CVLT147P

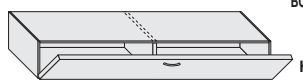

BODENUNTERTEIL	561	1500	DRA8C15	Z/F/B
	465	1500	DRA6C15	Z/F/B
HÄNGENDES UNTERTEIL	561	1500	HZA8C15	Z/F/B
	465	1500	HZA6C15	Z/F/B

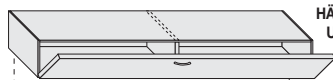

BODENUNTERTEIL	561	1770	DRA8C38	Z/F/B
	465	1770	DRA6C38	Z/F/B
HÄNGENDES UNTERTEIL	561	1770	HZA8C38	Z/F/B
	465	1770	HZA6C38	Z/F/B

Stützpaneel von H 255 bis 415 1770 CVLT177P

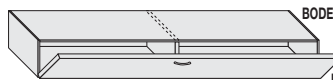

BODENUNTERTEIL	561	1800	DRA8C18	Z/F/B
	465	1800	DRA6C18	Z/F/B
HÄNGENDES UNTERTEIL	561	1800	HZA8C18	Z/F/B
	465	1800	HZA6C18	Z/F/B

## KORPUS

MELAMIN - Loto - Sketch - Olmo - Econoce	MATT LACKIERT - Farben der Farbmusterkarte	GEFÄRBTE EICHE EICHE WÄRMEBEHANDELT vertikal ASTEICHE CANALETTO NUSS METALL LACKIERT	HOCHGLANZ LACKIERT - Farben der Farbmusterkarte
--	---	---	--

## FRONTEN

MELAMIN - Loto - Sketch - Olmo - Econoce	MATT LACKIERT - Farben der Farbmusterkarte	GEFÄRBTE EICHE EICHE WÄRMEBEHANDELT vertikal ASTEICHE CANALETTO NUSS METALL LACKIERT	HOCHGLANZ LACKIERT - Farben der Farbmusterkarte
--	---	---	--

440	531	604	711
424	507	576	686
440	531	604	711
424	507	576	686
56	77	152	160

440	531	604	711
424	507	576	686
440	531	604	711
424	507	576	686

520	638	719	817
504	614	692	793
520	638	719	817
504	614	692	793
61	87	167	174

520	638	719	817
504	614	692	793
520	638	719	817
504	614	692	793

## Unterteile Höhe 320 mm Front Stärke 20 mm

Öffnungen:  
- Push-pull  
- Griff Segno  
- Griff Star S. 113

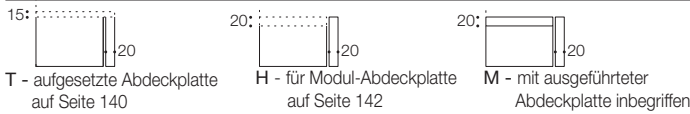

Tiefe | Breite | ARTIKELNUMMER

### Unterschrank 2 Schubladen H 160 mit Füßen H 15

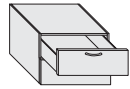

	Tiefe	Breite	ARTIKELNUMMER
BODENUNTERTEIL	546	450	PCB8D05 T/H/M
	450	450	PCB6D05 T/H/M
HÄNGENDES UNTERTEIL	546	450	RCB8D05 T/H/M
	450	450	RCB6D05 T/H/M

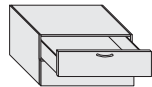

	Tiefe	Breite	ARTIKELNUMMER
BODENUNTERTEIL	546	600	PCB8D06 T/H/M
	450	600	PCB6D06 T/H/M
HÄNGENDES UNTERTEIL	546	600	RCB8D06 T/H/M
	450	600	RCB6D06 T/H/M

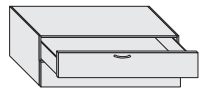

	Tiefe	Breite	ARTIKELNUMMER
BODENUNTERTEIL	546	900	PCB8D09 T/H/M
	450	900	PCB6D09 T/H/M
HÄNGENDES UNTERTEIL	546	900	RCB8D09 T/H/M
	450	900	RCB6D09 T/H/M

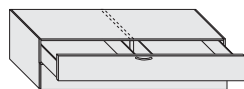

	Tiefe	Breite	ARTIKELNUMMER
BODENUNTERTEIL	546	1200	DCB8D12 T/H/M
	450	1200	DCB6D12 T/H/M
HÄNGENDES UNTERTEIL	546	1200	HCB8D12 T/H/M
	450	1200	HCB6D12 T/H/M

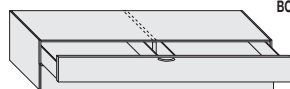

	Tiefe	Breite	ARTIKELNUMMER
BODENUNTERTEIL	546	1500	DCB8D15 T/H/M
	450	1500	DCB6D15 T/H/M
HÄNGENDES UNTERTEIL	546	1500	HCB8D15 T/H/M
	450	1500	HCB6D15 T/H/M

## KORPUS

MELAMIN	MATT LACKIERT	GEFÄRBTE EICHE	HOCHGLANZ LACKIERT
- Loto - Sketch - Olmo - Econoce	- Farben der Farbmusterkarte	EICHE WÄRMEBEHANDELT vertikal ASTEICHE CANALETTO NUSS METALL LACKIERT	- Farben der Farbmusterkarte

## FRONTEN

MELAMIN	MATT LACKIERT	GEFÄRBTE EICHE	HOCHGLANZ LACKIERT
- Loto - Sketch - Olmo - Econoce	- Farben der Farbmusterkarte	EICHE WÄRMEBEHANDELT vertikal ASTEICHE CANALETTO NUSS METALL LACKIERT	- Farben der Farbmusterkarte

	272	355	388	407
	257	330	362	383
	272	355	388	407
	257	330	362	383

	308	389	437	458
	292	366	412	436
	308	389	437	458
	292	366	412	436

	381	471	523	567
	366	449	499	540
	381	471	523	567
	366	449	499	540

	493	603	676	745
	476	580	652	714
	493	603	676	745
	476	580	652	714

	580	705	783	867
	564	682	757	834
	580	705	783	867
	564	682	757	834

## Unterteile Höhe 320 mm Front Stärke 35 mm

**Öffnungen:**  
- mit Front  
- Griff Segno  
- Griff Star S. 113

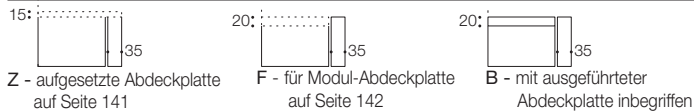

Tiefe    Breite    ARTIKELNUMMER

### Unterschrank 2 Schubladen H 160 mit Füßen H 15

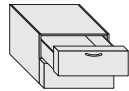

BODENUNTERTEIL	561	450	PCB8D05	Z/F/B	282	369	404	429
	465	450	PCB6D05	Z/F/B	267	344	378	405
HÄNGENDES UNTERTEIL	561	450	RCB8D05	Z/F/B	282	369	404	429
	465	450	RCB6D05	Z/F/B	267	344	378	405

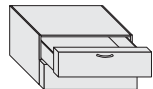

BODENUNTERTEIL	561	600	PCB8D06	Z/F/B	328	407	457	482
	465	600	PCB6D06	Z/F/B	312	384	432	460
HÄNGENDES UNTERTEIL	561	600	RCB8D06	Z/F/B	328	407	457	482
	465	600	RCB6D06	Z/F/B	312	384	432	460

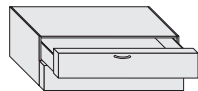

BODENUNTERTEIL	561	900	PCB8D09	Z/F/B	397	489	549	593
	465	900	PCB6D09	Z/F/B	382	467	525	566
HÄNGENDES UNTERTEIL	561	900	RCB8D09	Z/F/B	397	489	549	593
	465	900	RCB6D09	Z/F/B	382	467	525	566

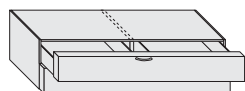

BODENUNTERTEIL	561	1200	DCB8D12	Z/F/B	539	651	724	799
	465	1200	DCB6D12	Z/F/B	522	628	700	768
HÄNGENDES UNTERTEIL	561	1200	HCB8D12	Z/F/B	539	651	724	799
	465	1200	HCB6D12	Z/F/B	522	628	700	768

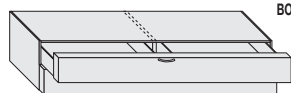

BODENUNTERTEIL	561	1500	DCB8D15	Z/F/B	608	741	825	909
	465	1500	DCB6D15	Z/F/B	592	718	799	876
HÄNGENDES UNTERTEIL	561	1500	HCB8D15	Z/F/B	608	741	825	909
	465	1500	HCB6D15	Z/F/B	592	718	799	876

## KORPUS

MELAMIN - Loto - Sketch - Olmo - Econoce	MATT LACKIERT - Farben der Farbmusterkarte	GEFÄRBTE EICHE EICHE WÄRMEBEHANDELT vertikal ASTEICHE CANALETTO NUSS METALL LACKIERT	HOCHGLANZ LACKIERT - Farben der Farbmusterkarte
--	---	---	--

## FRONTEN

MELAMIN - Loto - Sketch - Olmo - Econoce	MATT LACKIERT - Farben der Farbmusterkarte	GEFÄRBTE EICHE EICHE WÄRMEBEHANDELT vertikal ASTEICHE CANALETTO NUSS METALL LACKIERT	HOCHGLANZ LACKIERT - Farben der Farbmusterkarte
--	---	---	--

# Unterteile Höhe 320 mm Front Stärke 20 mm

Öffnungen:  
- Push-pull  
- Griff Segno  
- Griff Star S. 113

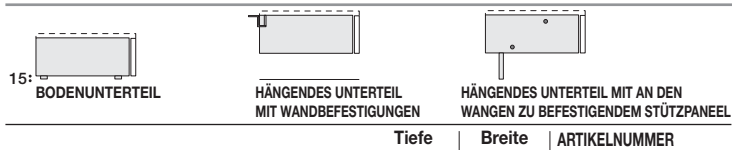
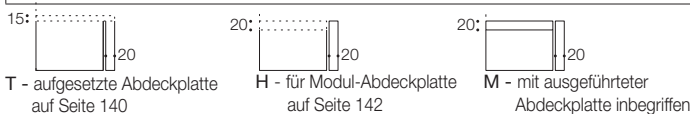

## Unterschrank 1 Schubkasten H 320 mit Füßen H 15

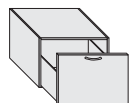

	546	450	PCA8D05 T/H/M	242	313	345	355
BODENUNTERTEIL	450	450	PCA6D05 T/H/M	227	288	319	331
HÄNGENDES UNTERTEIL	546	450	RCA8D05 T/H/M	242	313	345	355
	450	450	RCA6D05 T/H/M	227	288	319	331

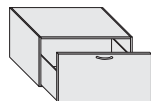

	546	600	PCA8D06 T/H/M	271	341	379	390
BODENUNTERTEIL	450	600	PCA6D06 T/H/M	255	318	354	368
HÄNGENDES UNTERTEIL	546	600	RCA8D06 T/H/M	271	341	379	390
	450	600	RCA6D06 T/H/M	255	318	354	368

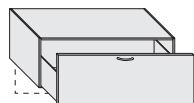

	546	870	PCA8D29 T/H/M	314	390	432	467
BODENUNTERTEIL	450	870	PCA6D29 T/H/M	299	368	408	440
HÄNGENDES UNTERTEIL	546	870	RCA8D29 T/H/M	314	390	432	467
	450	870	RCA6D29 T/H/M	299	368	408	440

Stützpaneel von H 255 bis 415 870 CVLT087P

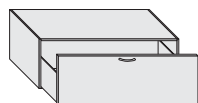

	546	900	PCA8D09 T/H/M	314	390	432	467
BODENUNTERTEIL	450	900	PCA6D09 T/H/M	299	368	408	440
HÄNGENDES UNTERTEIL	546	900	RCA8D09 T/H/M	314	390	432	467
	450	900	RCA6D09 T/H/M	299	368	408	440

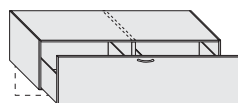

	546	1170	DCA8D32 T/H/M	426	514	570	627
BODENUNTERTEIL	450	1170	DCA6D32 T/H/M	409	491	546	596
HÄNGENDES UNTERTEIL	546	1170	HCA8D32 T/H/M	426	514	570	627
	450	1170	HCA6D32 T/H/M	409	491	546	596

Stützpaneel von H 255 bis 415 1170 CVLT117P

## KORPUS

MELAMIN	MATT LACKIERT	GEFÄRBT EICHE	HOCHGLANZ LACKIERT
- Loto - Sketch - Olmo - Econoce	- Farben der Farbmusterkarte	EICHE WÄRMEBEHANDELT vertikal ASTEICHE CANALETTO NUSS METALL LACKIERT	- Farben der Farbmusterkarte

## FRONTEN

MELAMIN	MATT LACKIERT	GEFÄRBT EICHE	HOCHGLANZ LACKIERT
- Loto - Sketch - Olmo - Econoce	- Farben der Farbmusterkarte	EICHE WÄRMEBEHANDELT vertikal ASTEICHE CANALETTO NUSS METALL LACKIERT	- Farben der Farbmusterkarte

## Unterteile Höhe 320 mm Front Stärke 35 mm

Öffnungen:  
- mit Front  
- Griff Segno  
- Griff Star S. 113

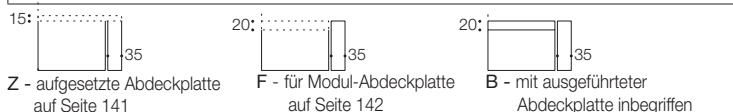

Z - aufgesetzte Abdeckplatte auf Seite 141

F - für Modul-Abdeckplatte auf Seite 142

B - mit ausgeführter Abdeckplatte inbegriffen



15: BODENUNTERTEIL

HÄNGENDES UNTERTEIL MIT WANDBEFESTIGUNGEN

HÄNGENDES UNTERTEIL MIT AN DEN WANGEN ZU BEFESTIGENDEM STÜTZPANEEL

Tiefe | Breite | ARTIKELNUMMER

### Unterschrank 1 Schubkasten H 320 mit Füßen H 15

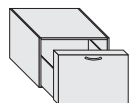

BODENUNTERTEIL	561	450	PCA8D05	Z/F/B	252	325	358	371
	465	450	PCA6D05	Z/F/B	237	300	332	347
HÄNGENDES UNTERTEIL	561	450	RCA8D05	Z/F/B	252	325	358	371
	465	450	RCA6D05	Z/F/B	237	300	332	347

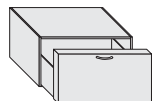

BODENUNTERTEIL	561	600	PCA8D06	Z/F/B	280	352	391	406
	465	600	PCA6D06	Z/F/B	264	329	366	384
HÄNGENDES UNTERTEIL	561	600	RCA8D06	Z/F/B	280	352	391	406
	465	600	RCA6D06	Z/F/B	264	329	366	384

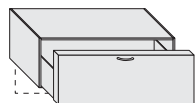

BODENUNTERTEIL	561	870	PCA8D29	Z/F/B	327	406	452	485
	465	870	PCA6D29	Z/F/B	312	384	428	458
HÄNGENDES UNTERTEIL	561	870	RCA8D29	Z/F/B	327	406	452	485
	465	870	RCA6D29	Z/F/B	312	384	428	458

Stützpaneel von H 255 bis 415

870 CVLT087P

47

59

125

133

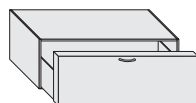

BODENUNTERTEIL	561	900	PCA8D09	Z/F/B	327	406	452	485
	465	900	PCA6D09	Z/F/B	312	384	428	458
HÄNGENDES UNTERTEIL	561	900	RCA8D09	Z/F/B	327	406	452	485
	465	900	RCA6D09	Z/F/B	312	384	428	458

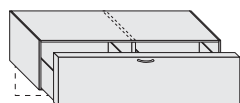

BODENUNTERTEIL	561	1170	DCA8D32	Z/F/B	441	535	593	650
	465	1170	DCA6D32	Z/F/B	424	512	569	619
HÄNGENDES UNTERTEIL	561	1170	HCA8D32	Z/F/B	441	535	593	650
	465	1170	HCA6D32	Z/F/B	424	512	569	619

Stützpaneel von H 255 bis 415

1170 CVLT117P

52

70

138

146

## KORPUS

MELAMIN - Loto - Sketch - Olmo - Econoce	MATT LACKIERT - Farben der Farbmusterkarte	GEFÄRBTE EICHE EICHE WÄRMEBEHANDELT vertikal ASTEICHE CANALETTO NUSS METALL LACKIERT	HOCHGLANZ LACKIERT - Farben der Farbmusterkarte
--	---	---	--

## FRONTEN

MELAMIN - Loto - Sketch - Olmo - Econoce	MATT LACKIERT - Farben der Farbmusterkarte	GEFÄRBTE EICHE EICHE WÄRMEBEHANDELT vertikal ASTEICHE CANALETTO NUSS METALL LACKIERT	HOCHGLANZ LACKIERT - Farben der Farbmusterkarte
--	---	---	--

## Unterteile Höhe 320 mm Front Stärke 20 mm

Öffnungen:  
- Push-pull  
- Griff Segno  
- Griff Star S. 113

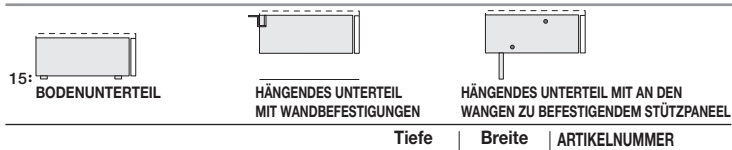
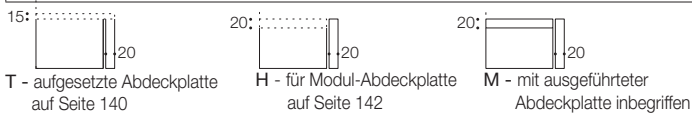

### Unterschrank 1 Schubkasten H 320 mit Füßen H 15

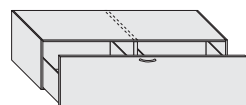

Unterteil	Höhe	Tiefe	Breite	Artikelnummer	Material
BODENUNTERTEIL	546	1200	DCA8D12	T/H/M	426
	450	1200	DCA6D12	T/H/M	
HÄNGENDES UNTERTEIL	546	1200	HCA8D12	T/H/M	570
	450	1200	HCA6D12	T/H/M	627

KORPUS			
MELAMIN - Loto - Sketch - Olmo - Econoce	MATT LACKIERT - Farben der Farbmusterkarte	GEFÄRBTE EICHE EICHE WÄRMEBEHANDELT vertikal ASTEICHE CANALETTO NUSS METALL LACKIERT	HOCHGLANZ LACKIERT - Farben der Farbmusterkarte

FRONTEN			
MELAMIN - Loto - Sketch - Olmo - Econoce	MATT LACKIERT - Farben der Farbmusterkarte	GEFÄRBTE EICHE EICHE WÄRMEBEHANDELT vertikal ASTEICHE CANALETTO NUSS METALL LACKIERT	HOCHGLANZ LACKIERT - Farben der Farbmusterkarte

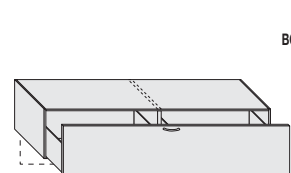

Unterteil	Höhe	Tiefe	Breite	Artikelnummer	Material
BODENUNTERTEIL	546	1470	DCA8D35	T/H/M	489
	450	1470	DCA6D35	T/H/M	
HÄNGENDES UNTERTEIL	546	1470	HCA8D35	T/H/M	658
	450	1470	HCA6D35	T/H/M	727

Stützpaneel von H 255 bis 415 1470 CVLT147P

426	514	570	627
409	491	546	596
426	514	570	627
409	491	546	596

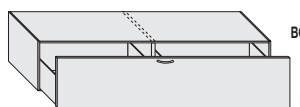

Unterteil	Höhe	Tiefe	Breite	Artikelnummer	Material
BODENUNTERTEIL	546	1500	DCA8D15	T/H/M	489
	450	1500	DCA6D15	T/H/M	
HÄNGENDES UNTERTEIL	546	1500	HCA8D15	T/H/M	658
	450	1500	HCA6D15	T/H/M	727

489	594	658	727
473	571	632	694
489	594	658	727
473	571	632	694
56	77	152	160

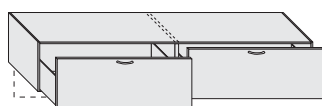

Unterteil	Höhe	Tiefe	Breite	Artikelnummer	Material
BODENUNTERTEIL	546	1770	PDA8D38	T/H/M	614
	450	1770	PDA6D38	T/H/M	
HÄNGENDES UNTERTEIL	546	1770	RDA8D38	T/H/M	824
	450	1770	RDA6D38	T/H/M	913

Stützpaneel von H 255 bis 415 1770 CVLT177P

489	594	658	727
473	571	632	694
489	594	658	727
473	571	632	694

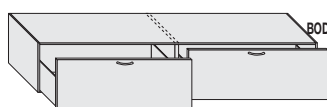

Unterteil	Höhe	Tiefe	Breite	Artikelnummer	Material
BODENUNTERTEIL	546	1800	PDA8D18	T/H/M	614
	450	1800	PDA6D18	T/H/M	
HÄNGENDES UNTERTEIL	546	1800	RDA8D18	T/H/M	824
	450	1800	RDA6D18	T/H/M	913

614	741	824	913
598	716	798	880
614	741	824	913
598	716	798	880
61	87	167	174

614	741	824	913
598	716	798	880
614	741	824	913
598	716	798	880

## Unterteile Höhe 320 mm Front Stärke 35 mm

Öffnungen:  
- mit Front  
- Griff Segno  
- Griff Star S. 113

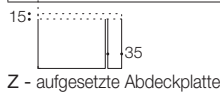
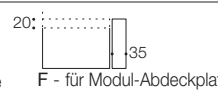
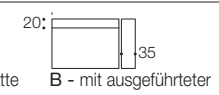
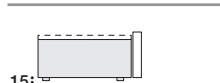
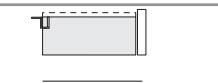
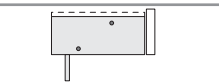
 15: Z - aufgesetzte Abdeckplatte auf Seite 141	 20: F - für Modul-Abdeckplatte auf Seite 142	 20: B - mit ausgeführter Abdeckplatte inbegriffen
 15: BODENUNTERTEIL	 HÄNGENDES UNTERTEIL MIT WANDBEFESTIGUNGEN	 HÄNGENDES UNTERTEIL MIT AN DEN WÄNGEN ZU BEFESTIGENDEM STÜTZPANEEL
Tiefe	Breite	ARTIKELNUMMER

### Unterschrank 1 Schubkasten H 320 mit Füßen H 15

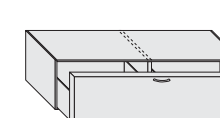
	BODENUNTERTEIL	561	1200	DCA8D12	Z/F/B	441	535	593	650
		465	1200	DCA6D12	Z/F/B	424	512	569	619
	HÄNGENDES UNTERTEIL	561	1200	HCA8D12	Z/F/B	441	535	593	650
		465	1200	HCA6D12	Z/F/B	424	512	569	619

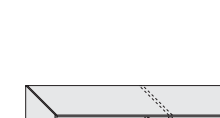
	BODENUNTERTEIL	561	1470	DCA8D35	Z/F/B	506	615	682	752
		465	1470	DCA6D35	Z/F/B	490	592	656	719
	HÄNGENDES UNTERTEIL	561	1470	HCA8D35	Z/F/B	506	615	682	752
		465	1470	HCA6D35	Z/F/B	490	592	656	719
Stützpaneel von H 255 bis 415			1470	CVLT147P		56	77	152	160

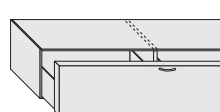
	BODENUNTERTEIL	561	1500	DCA8D15	Z/F/B	506	615	682	752
		465	1500	DCA6D15	Z/F/B	490	592	656	719
	HÄNGENDES UNTERTEIL	561	1500	HCA8D15	Z/F/B	506	615	682	752
		465	1500	HCA6D15	Z/F/B	490	592	656	719

	BODENUNTERTEIL	561	1770	PDA8D38	Z/F/B	640	773	864	949
		465	1770	PDA6D38	Z/F/B	624	748	838	916
	HÄNGENDES UNTERTEIL	561	1770	RDA8D38	Z/F/B	640	773	864	949
		465	1770	RDA6D38	Z/F/B	624	748	838	916
Stützpaneel von H 255 bis 415			1770	CVLT177P		61	87	167	174

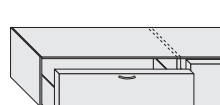
	BODENUNTERTEIL	561	1800	PDA8D18	Z/F/B	640	773	864	949
		465	1800	PDA6D18	Z/F/B	624	748	838	916
	HÄNGENDES UNTERTEIL	561	1800	RDA8D18	Z/F/B	640	773	864	949
		465	1800	RDA6D18	Z/F/B	624	748	838	916

KORPUS			
MELAMIN - Loto - Sketch - Olmo - Econoce	MATT LACKIERT - Farben der Farbmusterkarte	GEFÄRBTE EICHE EICHE WÄRMEBEHANDELT vertikal ASTEICHE CANALETTO NUSS METALL LACKIERT	HOCHGLANZ LACKIERT - Farben der Farbmusterkarte
FRONTEN			
MELAMIN - Loto - Sketch - Olmo - Econoce	MATT LACKIERT - Farben der Farbmusterkarte	GEFÄRBTE EICHE EICHE WÄRMEBEHANDELT vertikal ASTEICHE CANALETTO NUSS METALL LACKIERT	HOCHGLANZ LACKIERT - Farben der Farbmusterkarte

--	--	--	--

--	--	--	--

--	--	--	--

--	--	--	--

--	--	--	--

## Unterteile Höhe 320 mm Front Stärke 20 mm

Öffnungen:  
- Push-pull  
- Griff Segno  
- Griff Star S. 113

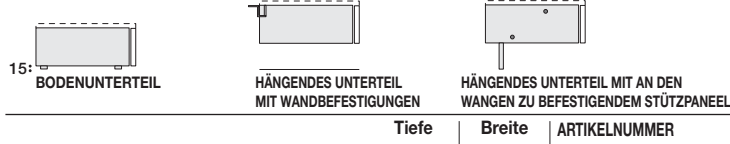
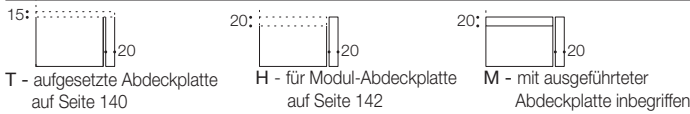

### Unterschrank 1 Klapptür nach unten H 320 mit Füßen H 15

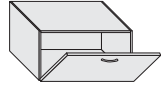

	546	600	PRA8D06 T/H/M	254	325	367	401
BODENUNTERTEIL	450	600	PRA6D06 T/H/M	238	302	342	379
HÄNGENDES UNTERTEIL	546	600	RZA8D06 T/H/M	254	325	367	401
	450	600	RZA6D06 T/H/M	238	302	342	379

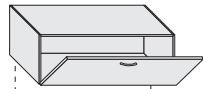

	546	870	PRA8D29 T/H/M	310	396	449	504
BODENUNTERTEIL	450	870	PRA6D29 T/H/M	295	374	425	477
HÄNGENDES UNTERTEIL	546	870	RZA8D29 T/H/M	310	396	449	504
	450	870	RZA6D29 T/H/M	295	374	425	477

Stützpaneel von H 255 bis 415 870 CVLT087P

47 59 125 133

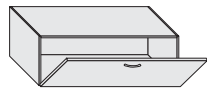

	546	900	PRA8D09 T/H/M	310	396	449	504
BODENUNTERTEIL	450	900	PRA6D09 T/H/M	295	374	425	477
HÄNGENDES UNTERTEIL	546	900	RZA8D09 T/H/M	310	396	449	504
	450	900	RZA6D09 T/H/M	295	374	425	477

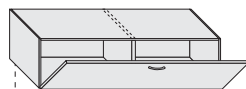

	546	1170	DRA8D32 T/H/M	384	478	542	644
BODENUNTERTEIL	450	1170	DRA6D32 T/H/M	367	455	518	613
HÄNGENDES UNTERTEIL	546	1170	HZA8D32 T/H/M	384	478	542	644
	450	1170	HZA6D32 T/H/M	367	455	518	613

Stützpaneel von H 255 bis 415 1170 CVLT117P

52 70 138 146

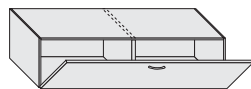

	546	1200	DRA8D12 T/H/M	384	478	542	644
BODENUNTERTEIL	450	1200	DRA6D12 T/H/M	367	455	518	613
HÄNGENDES UNTERTEIL	546	1200	HZA8D12 T/H/M	384	478	542	644
	450	1200	HZA6D12 T/H/M	367	455	518	613

## KORPUS

MELAMIN	MATT LACKIERT	GEFÄRBTE EICHE	HOCHGLANZ LACKIERT
- Loto - Sketch - Olmo - Econoce	- Farben der Farbmusterkarte	EICHE WÄRMEBEHANDELT vertikal ASTEICHE CANALETTO NUSS METALL LACKIERT	- Farben der Farbmusterkarte

## FRONTEN

MELAMIN	MATT LACKIERT	GEFÄRBTE EICHE	HOCHGLANZ LACKIERT
- Loto - Sketch - Olmo - Econoce	- Farben der Farbmusterkarte	EICHE WÄRMEBEHANDELT vertikal ASTEICHE CANALETTO NUSS METALL LACKIERT	- Farben der Farbmusterkarte

## Unterteile Höhe 320 mm Front Stärke 35 mm

Öffnungen:  
- mit Front  
- Griff Segno  
- Griff Star S. 113

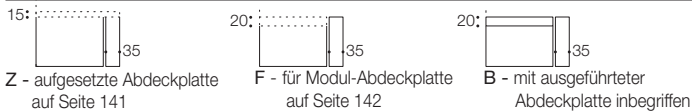

Tiefe	Breite	ARTIKELNUMMER
-------	--------	---------------

### Unterschrank 1 Klapptür nach unten H 320 mit Füßen H 15

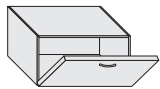

BODENUNTERTEIL	561	600	PRA8D06	Z/F/B	263	336	382	419
	465	600	PRA6D06	Z/F/B	247	313	357	397
HÄNGENDES UNTERTEIL	561	600	RZA8D06	Z/F/B	263	336	382	419
	465	600	RZA6D06	Z/F/B	247	313	357	397

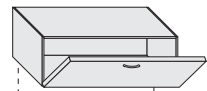

BODENUNTERTEIL	561	870	PRA8D29	Z/F/B	321	411	468	525
	465	870	PRA6D29	Z/F/B	306	389	444	498
HÄNGENDES UNTERTEIL	561	870	RZA8D29	Z/F/B	321	411	468	525
	465	870	RZA6D29	Z/F/B	306	389	444	498

Stützpaneel von H 255 bis 415      870      CVLT087P

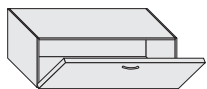

BODENUNTERTEIL	561	900	PRA8D09	Z/F/B	321	411	468	525
	465	900	PRA6D09	Z/F/B	306	389	444	498
HÄNGENDES UNTERTEIL	561	900	RZA8D09	Z/F/B	321	411	468	525
	465	900	RZA6D09	Z/F/B	306	389	444	498

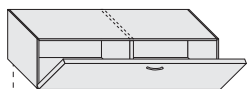

BODENUNTERTEIL	561	1170	DRA8D32	Z/F/B	397	497	565	673
	465	1170	DRA6D32	Z/F/B	380	474	541	642
HÄNGENDES UNTERTEIL	561	1170	HZA8D32	Z/F/B	397	497	565	673
	465	1170	HZA6D32	Z/F/B	380	474	541	642

Stützpaneel von H 255 bis 415      1170      CVLT117P

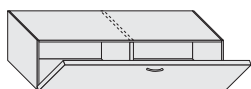

BODENUNTERTEIL	561	1200	DRA8D12	Z/F/B	397	497	565	673
	465	1200	DRA6D12	Z/F/B	380	474	541	642
HÄNGENDES UNTERTEIL	561	1200	HZA8D12	Z/F/B	397	497	565	673
	465	1200	HZA6D12	Z/F/B	380	474	541	642

## KORPUS

MELAMIN - Loto - Sketch - Olmo - Econoce	MATT LACKIERT - Farben der Farbmusterkarte	GEFÄRBTE EICHE EICHE WÄRMEBEHANDELT vertikal ASTEICHE CANALETTO NUSS METALL LACKIERT	HOCHGLANZ LACKIERT - Farben der Farbmusterkarte
--	---	---	--

## FRONTEN

MELAMIN - Loto - Sketch - Olmo - Econoce	MATT LACKIERT - Farben der Farbmusterkarte	GEFÄRBTE EICHE EICHE WÄRMEBEHANDELT vertikal ASTEICHE CANALETTO NUSS METALL LACKIERT	HOCHGLANZ LACKIERT - Farben der Farbmusterkarte
--	---	---	--

## Unterteile Höhe 400 mm Front Stärke 20 mm

Öffnungen:  
- Push-pull  
- Griff Segno  
- Griff Star S. 113

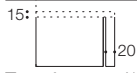

T - aufgesetzte Abdeckplatte auf Seite 140



H - für Modul-Abdeckplatte auf Seite 142



M - mit ausgeführter Abdeckplatte inbegriffen

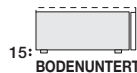

BODENUNTERTEIL

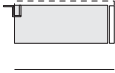

HÄNGENDES UNTERTEIL MIT WANDBEFESTIGUNGEN

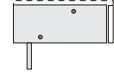

HÄNGENDES UNTERTEIL MIT AN DEN WÄNGEN ZU BEFESTIGENDEM STÜTZPANEEL

Tiefe | Breite | ARTIKELNUMMER

### Unterschrank 1 Schublade H 160 + 1 Schublade H 240 mit Füßen H 15

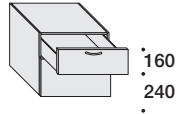

	Tiefe	Breite	ARTIKELNUMMER
BODENUNTERTEIL	546	450	PCC8E05 T/H/M
	450	450	PCC6E05 T/H/M
HÄNGENDES UNTERTEIL	546	450	RCC8E05 T/H/M
	450	450	RCC6E05 T/H/M

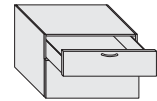

	Tiefe	Breite	ARTIKELNUMMER
BODENUNTERTEIL	546	600	PCC8E06 T/H/M
	450	600	PCC6E06 T/H/M
HÄNGENDES UNTERTEIL	546	600	RCC8E06 T/H/M
	450	600	RCC6E06 T/H/M

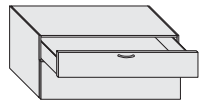

	Tiefe	Breite	ARTIKELNUMMER
BODENUNTERTEIL	546	900	PCC8E09 T/H/M
	450	900	PCC6E09 T/H/M
HÄNGENDES UNTERTEIL	546	900	RCC8E09 T/H/M
	450	900	RCC6E09 T/H/M

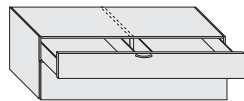

	Tiefe	Breite	ARTIKELNUMMER
BODENUNTERTEIL	546	1200	DCC8E12 T/H/M
	450	1200	DCC6E12 T/H/M
HÄNGENDES UNTERTEIL	546	1200	HCC8E12 T/H/M
	450	1200	HCC6E12 T/H/M

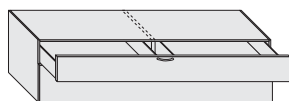

	Tiefe	Breite	ARTIKELNUMMER
BODENUNTERTEIL	546	1500	DCC8E15 T/H/M
	450	1500	DCC6E15 T/H/M
HÄNGENDES UNTERTEIL	546	1500	HCC8E15 T/H/M
	450	1500	HCC6E15 T/H/M

## KORPUS

MELAMIN	MATT LACKIERT	GEFÄRBTE EICHE	HOCHGLANZ
- Loto - Sketch - Olmo - Econoce	- Farben der Farbmusterkarte	EICHE WÄRMEBEHANDELT vertikal ASTEICHE CANALETTO NUSS METALL LACKIERT	LACKIERT - Farben der Farbmusterkarte

## FRONTEN

MELAMIN	MATT LACKIERT	GEFÄRBTE EICHE	HOCHGLANZ
- Loto - Sketch - Olmo - Econoce	- Farben der Farbmusterkarte	EICHE WÄRMEBEHANDELT vertikal ASTEICHE CANALETTO NUSS METALL LACKIERT	LACKIERT - Farben der Farbmusterkarte

299	396	445	475
283	373	421	441
299	396	445	475
283	373	421	441

335	431	489	517
319	410	465	486
335	431	489	517
319	410	465	486

404	517	579	628
391	497	556	600
404	517	579	628
391	497	556	600

541	687	773	831
526	662	746	799
541	687	773	831
526	662	746	799

619	772	863	922
603	749	837	891
619	772	863	922
603	749	837	891

## Unterteile Höhe 400 mm Front Stärke 35 mm

**Öffnungen:**  
- mit Front  
- Griff Segno  
- Griff Star S. 113

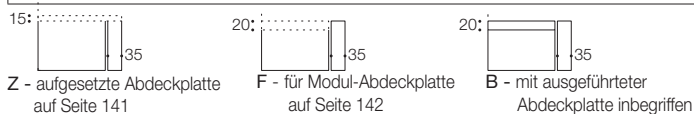

Tiefe    Breite    ARTIKELNUMMER

### Unterschrank 1 Schublade H 160 + 1 Schublade H 240 mit Füßen H 15

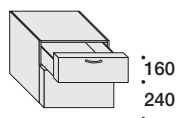

BODENUNTERTEIL	561	450	PCC8E05	Z/F/B	313	413	465	498
	465	450	PCC6E05	Z/F/B	297	390	441	464
HÄNGENDES UNTERTEIL	561	450	RCC8E05	Z/F/B	313	413	465	498
	465	450	RCC6E05	Z/F/B	297	390	441	464

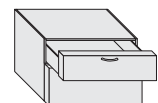

BODENUNTERTEIL	561	600	PCC8E06	Z/F/B	353	451	512	540
	465	600	PCC6E06	Z/F/B	337	430	488	509
HÄNGENDES UNTERTEIL	561	600	RCC8E06	Z/F/B	353	451	512	540
	465	600	RCC6E06	Z/F/B	337	430	488	509

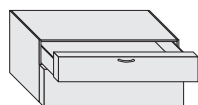

BODENUNTERTEIL	561	900	PCC8E09	Z/F/B	422	538	601	655
	465	900	PCC6E09	Z/F/B	409	518	578	627
HÄNGENDES UNTERTEIL	561	900	RCC8E09	Z/F/B	422	538	601	655
	465	900	RCC6E09	Z/F/B	409	518	578	627

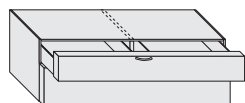

BODENUNTERTEIL	561	1200	DCC8E12	Z/F/B	577	728	816	878
	465	1200	DCC6E12	Z/F/B	562	703	789	846
HÄNGENDES UNTERTEIL	561	1200	HCC8E12	Z/F/B	577	728	816	878
	465	1200	HCC6E12	Z/F/B	562	703	789	846

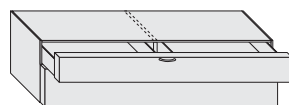

BODENUNTERTEIL	561	1500	DCC8E15	Z/F/B	650	808	906	965
	465	1500	DCC6E15	Z/F/B	634	785	880	934
HÄNGENDES UNTERTEIL	561	1500	HCC8E15	Z/F/B	650	808	906	965
	465	1500	HCC6E15	Z/F/B	634	785	880	934

## KORPUS

MELAMIN - Loto - Sketch - Olmo - Econoce	MATT LACKIERT - Farben der Farbmusterkarte	GEFÄRBTE EICHE EICHE WÄRMEBEHANDELT vertikal ASTEICHE CANALETTO NUSS METALL LACKIERT	HOCHGLANZ LACKIERT - Farben der Farbmusterkarte
--	---	---	--

## FRONTEN

MELAMIN - Loto - Sketch - Olmo - Econoce	MATT LACKIERT - Farben der Farbmusterkarte	GEFÄRBTE EICHE EICHE WÄRMEBEHANDELT vertikal ASTEICHE CANALETTO NUSS METALL LACKIERT	HOCHGLANZ LACKIERT - Farben der Farbmusterkarte
--	---	---	--

## Unterteile Höhe 400 mm Front Stärke 20 mm

Öffnungen:  
- Push-pull  
- Griff Segno  
- Griff Star S. 113

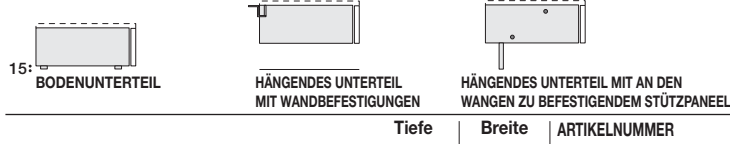
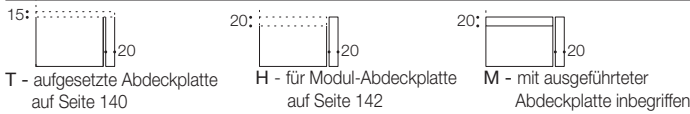

### Unterschrank 1 Schubkasten H 400 mit Füßen H 15

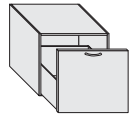

BODENUNTERTEIL	546	450	PCA8E05 T/H/M	266	351	394	417
	450	450	PCA6E05 T/H/M	250	328	370	383
HÄNGENDES UNTERTEIL	546	450	RCA8E05 T/H/M	266	351	394	417
	450	450	RCA6E05 T/H/M	250	328	370	383

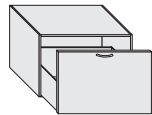

BODENUNTERTEIL	546	600	PCA8E06 T/H/M	292	376	426	442
	450	600	PCA6E06 T/H/M	276	355	402	411
HÄNGENDES UNTERTEIL	546	600	RCA8E06 T/H/M	292	376	426	442
	450	600	RCA6E06 T/H/M	276	355	402	411

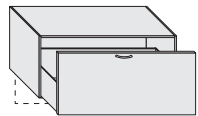

BODENUNTERTEIL	546	870	PCA8E29 T/H/M	332	430	480	520
	450	870	PCA6E29 T/H/M	319	410	457	492
HÄNGENDES UNTERTEIL	546	870	RCA8E29 T/H/M	332	430	480	520
	450	870	RCA6E29 T/H/M	319	410	457	492

Stützpaneel von H 255 bis 415      870      CVLT087P

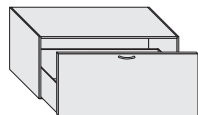

BODENUNTERTEIL	546	900	PCA8E09 T/H/M	332	430	480	520
	450	900	PCA6E09 T/H/M	319	410	457	492
HÄNGENDES UNTERTEIL	546	900	RCA8E09 T/H/M	332	430	480	520
	450	900	RCA6E09 T/H/M	319	410	457	492

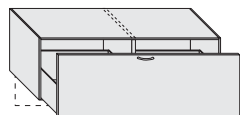

BODENUNTERTEIL	546	1170	DCA8E32 T/H/M	452	579	647	694
	450	1170	DCA6E32 T/H/M	437	554	620	662
HÄNGENDES UNTERTEIL	546	1170	HCA8E32 T/H/M	452	579	647	694
	450	1170	HCA6E32 T/H/M	437	554	620	662

Stützpaneel von H 255 bis 415      1170      CVLT117P

## KORPUS



MELAMIN - Loto - Sketch - Olmo - Econoce	MATT LACKIERT - Farben der Farbmusterkarte	GEFÄRBTE EICHE EICHE WÄRMEBEHANDELT vertikal ASTEICHE CANALETTO NUSS METALL LACKIERT	HOCHGLANZ LACKIERT - Farben der Farbmusterkarte
--	---	---	--

## FRONTEN

MELAMIN - Loto - Sketch - Olmo - Econoce	MATT LACKIERT - Farben der Farbmusterkarte	GEFÄRBTE EICHE EICHE WÄRMEBEHANDELT vertikal ASTEICHE CANALETTO NUSS METALL LACKIERT	HOCHGLANZ LACKIERT - Farben der Farbmusterkarte
--	---	---	--

## Unterteile Höhe 400 mm Front Stärke 35 mm

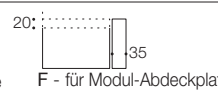
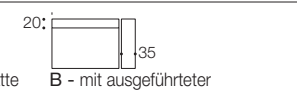
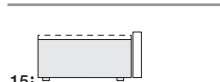
**Öffnungen:**  
- mit Front  
- Griff Segno  
- Griff Star S. 113

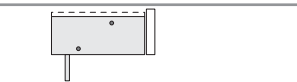
 15: Z - aufgesetzte Abdeckplatte auf Seite 141	 20: F - für Modul-Abdeckplatte auf Seite 142	 20: B - mit ausgeführter Abdeckplatte inbegriffen	
 15: BODENUNTERTEIL	 HÄNGENDES UNTERTEIL MIT WANDBEFESTIGUNGEN	 HÄNGENDES UNTERTEIL MIT AN DEN WANGEN ZU BEFESTIGENDEM STÜTZPANEEL	
	Tiefe	Breite	ARTIKELNUMMER

### Unterschrank 1 Schubkasten H 400 mit Füßen H 15

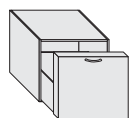

BODENUNTERTEIL	561	450	PCA8E05	Z/F/B	276	362	412	432
	465	450	PCA6E05	Z/F/B	260	339	388	398
HÄNGENDES UNTERTEIL	561	450	RCA8E05	Z/F/B	276	362	412	432
	465	450	RCA6E05	Z/F/B	260	339	388	398

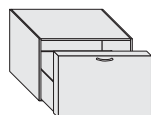

BODENUNTERTEIL	561	600	PCA8E06	Z/F/B	304	392	442	460
	465	600	PCA6E06	Z/F/B	288	371	418	429
HÄNGENDES UNTERTEIL	561	600	RCA8E06	Z/F/B	304	392	442	460
	465	600	RCA6E06	Z/F/B	288	371	418	429

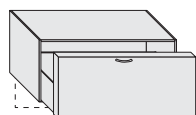

BODENUNTERTEIL	561	870	PCA8E29	Z/F/B	345	446	500	539
	465	870	PCA6E29	Z/F/B	332	426	477	511
HÄNGENDES UNTERTEIL	561	870	RCA8E29	Z/F/B	345	446	500	539
	465	870	RCA6E29	Z/F/B	332	426	477	511

Stützpaneel von H 255 bis 415 870 CVLT087P

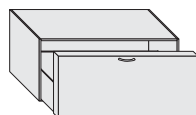

BODENUNTERTEIL	561	900	PCA8E09	Z/F/B	345	446	500	539
	465	900	PCA6E09	Z/F/B	332	426	477	511
HÄNGENDES UNTERTEIL	561	900	RCA8E09	Z/F/B	345	446	500	539
	465	900	RCA6E09	Z/F/B	332	426	477	511

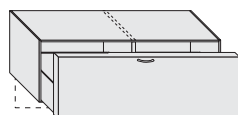

BODENUNTERTEIL	561	1170	DCA8E32	Z/F/B	470	601	674	718
	465	1170	DCA6E32	Z/F/B	455	576	647	686
HÄNGENDES UNTERTEIL	561	1170	HCA8E32	Z/F/B	470	601	674	718
	465	1170	HCA6E32	Z/F/B	455	576	647	686

Stützpaneel von H 255 bis 415 1170 CVLT117P

## KORPUS

MELAMIN - Loto - Sketch - Olmo - Econoce	MATT LACKIERT - Farben der Farbmusterkarte	GEFÄRBTE EICHE EICHE WÄRMEBEHANDELT vertikal ASTEICHE CANALETTO NUSS METALL LACKIERT	HOCHGLANZ LACKIERT - Farben der Farbmusterkarte
<b>FRONTEN</b>			
MELAMIN - Loto - Sketch - Olmo - Econoce	MATT LACKIERT - Farben der Farbmusterkarte	GEFÄRBTE EICHE EICHE WÄRMEBEHANDELT vertikal ASTEICHE CANALETTO NUSS METALL LACKIERT	HOCHGLANZ LACKIERT - Farben der Farbmusterkarte

## Unterteile Höhe 400 mm Front Stärke 20 mm

Öffnungen:  
- Push-pull  
- Griff Segno  
- Griff Star S. 113

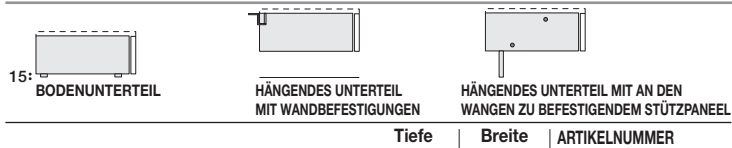
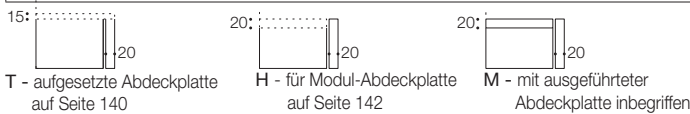

### Unterschrank 1 Schubkasten H 400 mit Füßen H 15

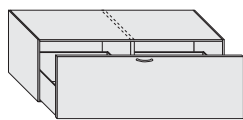

	546	1200	DCA8E12	T/H/M
BODENUNTERTEIL	450	1200	DCA6E12	T/H/M
HÄNGENDES UNTERTEIL	546	1200	HCA8E12	T/H/M
	450	1200	HCA6E12	T/H/M

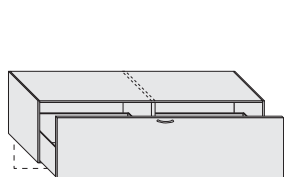

	546	1470	DCA8E35	T/H/M
BODENUNTERTEIL	450	1470	DCA6E35	T/H/M
HÄNGENDES UNTERTEIL	546	1470	HCA8E35	T/H/M
	450	1470	HCA6E35	T/H/M

Stützpaneel von H 255 bis 415 1470 CVLT147P

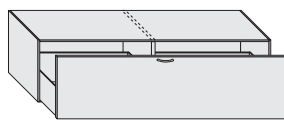

	546	1500	DCA8E15	T/H/M
BODENUNTERTEIL	450	1500	DCA6E15	T/H/M
HÄNGENDES UNTERTEIL	546	1500	HCA8E15	T/H/M
	450	1500	HCA6E15	T/H/M

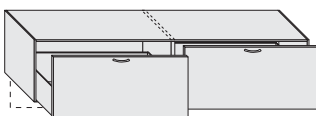

	546	1770	PDA8E38	T/H/M
BODENUNTERTEIL	450	1770	PDA6E38	T/H/M
HÄNGENDES UNTERTEIL	546	1770	RDA8E38	T/H/M
	450	1770	RDA6E38	T/H/M

Stützpaneel von H 255 bis 415 1770 CVLT177P

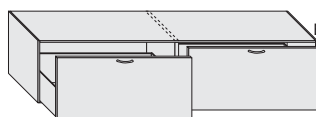

	546	1800	PDA8E18	T/H/M
BODENUNTERTEIL	450	1800	PDA6E18	T/H/M
HÄNGENDES UNTERTEIL	546	1800	RDA8E18	T/H/M
	450	1800	RDA6E18	T/H/M

## KORPUS

MELAMIN	MATT LACKIERT	GEFÄRBT EICHE	HOCHGLANZ
- Loto - Sketch - Olmo - Econoce	- Farben der Farbmusterkarte	EICHE WÄRMEBEHANDELT vertikal ASTEICHE CANALETTO NUSS METALL LACKIERT	LACKIERT - Farben der Farbmusterkarte

## FRONTEN

MELAMIN	MATT LACKIERT	GEFÄRBT EICHE	HOCHGLANZ
- Loto - Sketch - Olmo - Econoce	- Farben der Farbmusterkarte	EICHE WÄRMEBEHANDELT vertikal ASTEICHE CANALETTO NUSS METALL LACKIERT	LACKIERT - Farben der Farbmusterkarte

452	579	647	694
437	554	620	662
452	579	647	694
437	554	620	662

517	646	725	769
501	623	699	738
517	646	725	769
501	623	699	738
56	77	152	160

517	646	725	769
501	623	699	738
517	646	725	769
501	623	699	738

658	824	923	981
642	800	895	948
658	824	923	981
642	800	895	948
61	87	167	174

658	824	923	981
642	800	895	948
658	824	923	981
642	800	895	948

## Unterteile Höhe 400 mm Front Stärke 35 mm

Öffnungen:  
- mit Front  
- Griff Segno  
- Griff Star S. 113

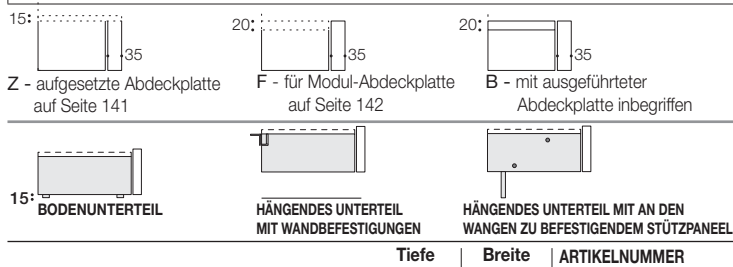

### Unterschrank 1 Schubkasten H 400 mit Füßen H 15

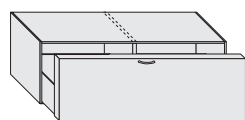

BODENUNTERTEIL	561	1200	DCA8E12	Z/F/B
	465	1200	DCA6E12	Z/F/B
HÄNGENDES UNTERTEIL	561	1200	HCA8E12	Z/F/B
	465	1200	HCA6E12	Z/F/B

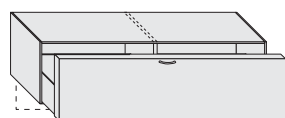

BODENUNTERTEIL	561	1470	DCA8E35	Z/F/B
	465	1470	DCA6E35	Z/F/B
HÄNGENDES UNTERTEIL	561	1470	HCA8E35	Z/F/B
	465	1470	HCA6E35	Z/F/B

Stützpaneel von H 255 bis 415 1470 CVLT147P

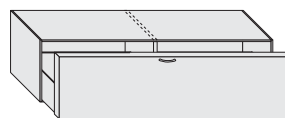

BODENUNTERTEIL	561	1500	DCA8E15	Z/F/B
	465	1500	DCA6E15	Z/F/B
HÄNGENDES UNTERTEIL	561	1500	HCA8E15	Z/F/B
	465	1500	HCA6E15	Z/F/B

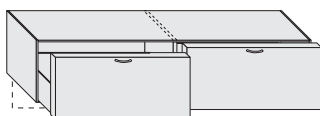

BODENUNTERTEIL	561	1770	PDA8E38	Z/F/B
	465	1770	PDA6E38	Z/F/B
HÄNGENDES UNTERTEIL	561	1770	RDA8E38	Z/F/B
	465	1770	RDA6E38	Z/F/B

Stützpaneel von H 255 bis 415 1770 CVLT177P

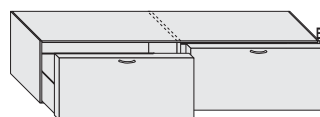

BODENUNTERTEIL	561	1800	PDA8E18	Z/F/B
	465	1800	PDA6E18	Z/F/B
HÄNGENDES UNTERTEIL	561	1800	RDA8E18	Z/F/B
	465	1800	RDA6E18	Z/F/B

KORPUS			
MELAMIN - Loto - Sketch - Olmo - Econoce	MATT LACKIERT - Farben der Farbmusterkarte	GEFÄRBT EICHE EICHE WÄRMEBEHANDELT vertikal ASTEICHE CANALETTO NUSS METALL LACKIERT	HOCHGLANZ LACKIERT - Farben der Farbmusterkarte
FRONTEN			
MELAMIN - Loto - Sketch - Olmo - Econoce	MATT LACKIERT - Farben der Farbmusterkarte	GEFÄRBT EICHE EICHE WÄRMEBEHANDELT vertikal ASTEICHE CANALETTO NUSS METALL LACKIERT	HOCHGLANZ LACKIERT - Farben der Farbmusterkarte

470	601	674	718
455	576	647	686
470	601	674	718
455	576	647	686

537	672	754	799
521	649	728	768
537	672	754	799
521	649	728	768
56	77	152	160

537	672	754	799
521	649	728	768
537	672	754	799
521	649	728	768

684	856	963	1.019
668	832	935	986
684	856	963	1.019
668	832	935	986
61	87	167	174

684	856	963	1.019
668	832	935	986
684	856	963	1.019
668	832	935	986

## Unterteile Höhe 400 mm Front Stärke 20 mm

Öffnungen:  
- Push-pull  
- Griff Segno  
- Griff Star S. 113

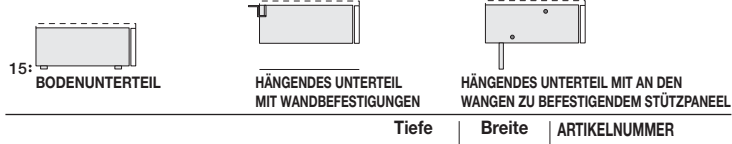
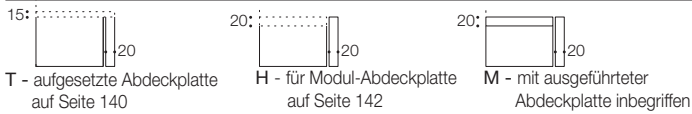

### Unterschrank 1 Klapptür nach unten H 400 mit Füßen H 15

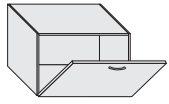

BODENUNTERTEIL	546	600	PRA8E06 T/H/M	276	362	411	451
	450	600	PRA6E06 T/H/M	260	341	387	420
HÄNGENDES UNTERTEIL	546	600	RZA8E06 T/H/M	276	362	411	451
	450	600	RZA6E06 T/H/M	260	341	387	420

BODENUNTERTEIL	546	870	PRA8E29 T/H/M	331	440	501	559
	450	870	PRA6E29 T/H/M	318	420	478	531
HÄNGENDES UNTERTEIL	546	870	RZA8E29 T/H/M	331	440	501	559
	450	870	RZA6E29 T/H/M	318	420	478	531

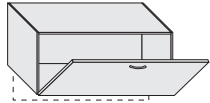

Stützpaneel von H 255 bis 415 870 CVLT087P

BODENUNTERTEIL	546	900	PRA8E09 T/H/M	331	440	501	559
	450	900	PRA6E09 T/H/M	318	420	478	531
HÄNGENDES UNTERTEIL	546	900	RZA8E09 T/H/M	331	440	501	559
	450	900	RZA6E09 T/H/M	318	420	478	531

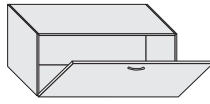

BODENUNTERTEIL	546	1170	DRA8E32 T/H/M	415	547	621	712
	450	1170	DRA6E32 T/H/M	400	522	594	680
HÄNGENDES UNTERTEIL	546	1170	HZA8E32 T/H/M	415	547	621	712
	450	1170	HZA6E32 T/H/M	400	522	594	680

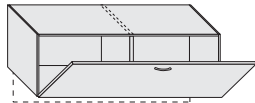

Stützpaneel von H 255 bis 415 1170 CVLT117P

BODENUNTERTEIL	546	1200	DRA8E12 T/H/M	415	547	621	712
	450	1200	DRA6E12 T/H/M	400	522	594	680
HÄNGENDES UNTERTEIL	546	1200	HZA8E12 T/H/M	415	547	621	712
	450	1200	HZA6E12 T/H/M	400	522	594	680

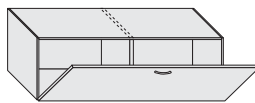

## KORPUS

MELAMIN - Loto - Sketch - Olmo - Econoce	MATT LACKIERT - Farben der Farbmusterkarte	GEFÄRBT EICHE EICHE WÄRMEBEHANDELT vertikal ASTEICHE CANALETTO NUSS METALL LACKIERT	HOCHGLANZ LACKIERT - Farben der Farbmusterkarte
--	---	--	--

## FRONTEN

MELAMIN - Loto - Sketch - Olmo - Econoce	MATT LACKIERT - Farben der Farbmusterkarte	GEFÄRBT EICHE EICHE WÄRMEBEHANDELT vertikal ASTEICHE CANALETTO NUSS METALL LACKIERT	HOCHGLANZ LACKIERT - Farben der Farbmusterkarte
--	---	--	--

## Unterteile Höhe 400 mm Front Stärke 35 mm

Öffnungen:  
- mit Front  
- Griff Segno  
- Griff Star S. 113

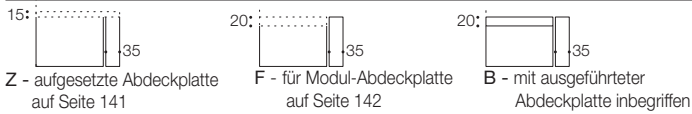

	Tiefe	Breite	ARTIKELNUMMER
Z - aufgesetzte Abdeckplatte auf Seite 141	15	35	
F - für Modul-Abdeckplatte auf Seite 142	20	35	
B - mit ausgeführter Abdeckplatte inbegriffen	20	35	
<b>BODENUNTERTEIL</b>			
<b>HÄNGENDES UNTERTEIL MIT WANDBEFESTIGUNGEN</b>			
<b>HÄNGENDES UNTERTEIL MIT AN DEN WÄNGEN ZU BEFESTIGENDEM STÜTZPANEEL</b>			

### Unterschrank 1 Klapptür nach unten H 400 mit Füßen H 15

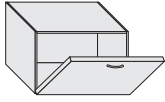

<b>BODENUNTERTEIL</b>	561	600	PRA8E06	Z/F/B	286	375	427	469
	465	600	PRA6E06	Z/F/B	270	354	403	438
<b>HÄNGENDES UNTERTEIL</b>	561	600	RZA8E06	Z/F/B	286	375	427	469
	465	600	RZA6E06	Z/F/B	270	354	403	438

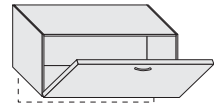

<b>BODENUNTERTEIL</b>	561	870	PRA8E29	Z/F/B	347	460	525	585
	465	870	PRA6E29	Z/F/B	334	440	502	557
<b>HÄNGENDES UNTERTEIL</b>	561	870	RZA8E29	Z/F/B	347	460	525	585
	465	870	RZA6E29	Z/F/B	334	440	502	557

Stützpaneel von H 255 bis 415 870 CVLT087P 47 59 125 138

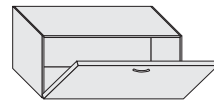

<b>BODENUNTERTEIL</b>	561	900	PRA8E09	Z/F/B	347	460	525	585
	465	900	PRA6E09	Z/F/B	334	440	502	557
<b>HÄNGENDES UNTERTEIL</b>	561	900	RZA8E09	Z/F/B	347	460	525	585
	465	900	RZA6E09	Z/F/B	334	440	502	557

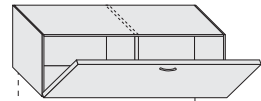

<b>BODENUNTERTEIL</b>	561	1170	DRA8E32	Z/F/B	431	570	648	745
	465	1170	DRA6E32	Z/F/B	416	545	621	713
<b>HÄNGENDES UNTERTEIL</b>	561	1170	HZA8E32	Z/F/B	431	570	648	745
	465	1170	HZA6E32	Z/F/B	416	545	621	713

Stützpaneel von H 255 bis 415 1170 CVLT117P 52 70 138 146

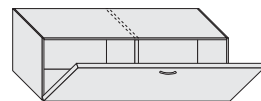

<b>BODENUNTERTEIL</b>	561	1200	DRA8E12	Z/F/B	431	570	648	745
	465	1200	DRA6E12	Z/F/B	416	545	621	713
<b>HÄNGENDES UNTERTEIL</b>	561	1200	HZA8E12	Z/F/B	431	570	648	745
	465	1200	HZA6E12	Z/F/B	416	545	621	713

## KORPUS

MELAMIN	MATT LACKIERT	GEFÄRBTE EICHE	HOCHGLANZ LACKIERT
- Loto - Sketch - Olmo - Econoce	- Farben der Farbmusterkarte	EICHE WÄRMEBEHANDELT vertikal ASTEICHE CANALETTO NUSS METALL LACKIERT	- Farben der Farbmusterkarte

## FRONTEN

MELAMIN	MATT LACKIERT	GEFÄRBTE EICHE	HOCHGLANZ LACKIERT
- Loto - Sketch - Olmo - Econoce	- Farben der Farbmusterkarte	EICHE WÄRMEBEHANDELT vertikal ASTEICHE CANALETTO NUSS METALL LACKIERT	- Farben der Farbmusterkarte

## Unterteile Höhe 400 mm Front Stärke 20 mm

Öffnungen:  
- Push-pull  
- Griff Segno  
- Griff Star S. 113

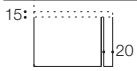

T - aufgesetzte Abdeckplatte auf Seite 140

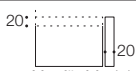

H - für Modul-Abdeckplatte auf Seite 142



M - mit ausgeführter Abdeckplatte inbegriffen



BODENUNTERTEIL



HÄNGENDES UNTERTEIL MIT WANDBEFESTIGUNGEN



HÄNGENDES UNTERTEIL MIT AN DEN WÄNGEN ZU BEFESTIGENDEM STÜTZPANEEL

Tiefe	Breite	ARTIKELNUMMER
-------	--------	---------------

### Unterschrank 1 Klapptür nach unten H 400 mit Füßen H 15

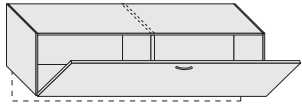

BODENUNTERTEIL	546	1470	DRA8E35	T/H/M	498	641	729	827
	450	1470	DRA6E35	T/H/M	482	618	703	796

HÄNGENDES UNTERTEIL	546	1470	HZA8E35	T/H/M	498	641	729	827
	450	1470	HZA6E35	T/H/M	482	618	703	796

Stützpaneel von H 255 bis 415	1470	CVLT147P	56	77	152	160
-------------------------------	------	----------	----	----	-----	-----

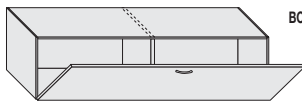

BODENUNTERTEIL	546	1500	DRA8E15	T/H/M	498	641	729	827
	450	1500	DRA6E15	T/H/M	482	618	703	796

HÄNGENDES UNTERTEIL	546	1500	HZA8E15	T/H/M	498	641	729	827
	450	1500	HZA6E15	T/H/M	482	618	703	796

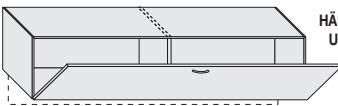

BODENUNTERTEIL	546	1770	DRA8E38	T/H/M	572	730	829	955
	450	1770	DRA6E38	T/H/M	556	706	801	922

HÄNGENDES UNTERTEIL	546	1770	HZA8E38	T/H/M	572	730	829	955
	450	1770	HZA6E38	T/H/M	556	706	801	922

Stützpaneel von H 255 bis 415	1770	CVLT177P	61	87	167	174
-------------------------------	------	----------	----	----	-----	-----

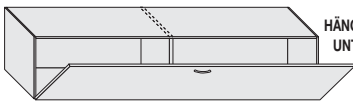

BODENUNTERTEIL	546	1800	DRA8E18	T/H/M	572	730	829	955
	450	1800	DRA6E18	T/H/M	556	706	801	922

HÄNGENDES UNTERTEIL	546	1800	HZA8E18	T/H/M	572	730	829	955
	450	1800	HZA6E18	T/H/M	556	706	801	922

## KORPUS

MELAMIN - Loto - Sketch - Olmo - Econoce	MATT LACKIERT - Farben der Farbmusterkarte	GEFÄRBT EICHE EICHE WÄRMEBEHANDELT vertikal ASTEICHE CANALETTO NUSS METALL LACKIERT	HOCHGLANZ LACKIERT - Farben der Farbmusterkarte
--	---	--	--

## FRONTEN

MELAMIN - Loto - Sketch - Olmo - Econoce	MATT LACKIERT - Farben der Farbmusterkarte	GEFÄRBT EICHE EICHE WÄRMEBEHANDELT vertikal ASTEICHE CANALETTO NUSS METALL LACKIERT	HOCHGLANZ LACKIERT - Farben der Farbmusterkarte
--	---	--	--

## Unterteile Höhe 400 mm Front Stärke 35 mm

**Öffnungen:**  
- mit Front  
- Griff Segno  
- Griff Star S. 113

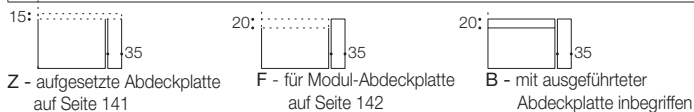

	Tiefe	Breite	ARTIKELNUMMER
<b>Z - aufgesetzte Abdeckplatte auf Seite 141</b>	15	35	
<b>F - für Modul-Abdeckplatte auf Seite 142</b>	20	35	
<b>B - mit ausgeführter Abdeckplatte inbegriffen</b>	20	35	

### Unterschrank 1 Klapptür nach unten H 400 mit Füßen H 15

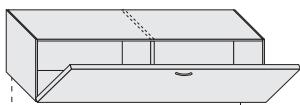

Stützpaneel von H 255 bis 415

BODENUNTERTEIL	561	1470	DRA8E35	Z/F/B
	465	1470	DRA6E35	Z/F/B
HÄNGENDES UNTERTEIL	561	1470	HZA8E35	Z/F/B
	465	1470	HZA6E35	Z/F/B

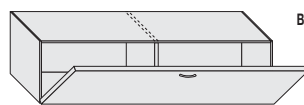

Stützpaneel von H 255 bis 415

BODENUNTERTEIL	561	1500	DRA8E15	Z/F/B
	465	1500	DRA6E15	Z/F/B
HÄNGENDES UNTERTEIL	561	1500	HZA8E15	Z/F/B
	465	1500	HZA6E15	Z/F/B

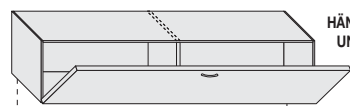

Stützpaneel von H 255 bis 415

BODENUNTERTEIL	561	1770	DRA8E38	Z/F/B
	465	1770	DRA6E38	Z/F/B
HÄNGENDES UNTERTEIL	561	1770	HZA8E38	Z/F/B
	465	1770	HZA6E38	Z/F/B

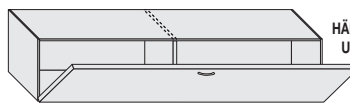

Stützpaneel von H 255 bis 415

BODENUNTERTEIL	561	1800	DRA8E18	Z/F/B
	465	1800	DRA6E18	Z/F/B
HÄNGENDES UNTERTEIL	561	1800	HZA8E18	Z/F/B
	465	1800	HZA6E18	Z/F/B

## KORPUS

<b>MELAMIN</b> - Loto - Sketch - Olmo - Econoce	<b>MATT LACKIERT</b> - Farben der Farbmusterkarte	<b>GEFÄRBTE EICHE EICHE WÄRMEBEHANDELT vertikal ASTEICHE CANALETTO NUSS METALL LACKIERT</b>	<b>HOCHGLANZ LACKIERT</b> - Farben der Farbmusterkarte
---	--	---	---

## FRONTEN

<b>MELAMIN</b> - Loto - Sketch - Olmo - Econoce	<b>MATT LACKIERT</b> - Farben der Farbmusterkarte	<b>GEFÄRBTE EICHE EICHE WÄRMEBEHANDELT vertikal ASTEICHE CANALETTO NUSS METALL LACKIERT</b>	<b>HOCHGLANZ LACKIERT</b> - Farben der Farbmusterkarte
---	--	---	---

519	667	759	863
503	644	733	832
519	667	759	863
503	644	733	832
56	77	152	160

519	667	759	863
503	644	733	832
519	667	759	863
503	644	733	832

607	774	885	996
591	750	857	963
607	774	885	996
591	750	857	963
61	87	167	174

607	774	885	996
591	750	857	963
607	774	885	996
591	750	857	963

# Übereinandergestellte Abdeckplatte St. 15 mm

Für Elemente mit Front St. 20

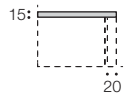

T - für aufgesetzte Abdeckplatte



Tiefe	Breite	ARTIKELNUMMER
546	450	NTF82045
450	450	NTF62045
546	600	NTF82060
450	600	NTF62060
546	870	NTF82087
450	870	NTF62087
546	900	NTF82090
450	900	NTF62090
546	1020	NTF82102
450	1020	NTF62102
546	1050	NTF82105
450	1050	NTF62105
546	1170	NTF82117
450	1170	NTF62117
546	1200	NTF82120
450	1200	NTF62120
546	1320	NTF82132
450	1320	NTF62132
546	1350	NTF82135
450	1350	NTF62135
546	1470	NTF82147
450	1470	NTF62147
546	1500	NTF82150
450	1500	NTF62150
546	1620	NTF82162
450	1620	NTF62162
546	1650	NTF82165
450	1650	NTF62165
546	1770	NTF82177
450	1770	NTF62177
546	1800	NTF82180
450	1800	NTF62180
546	1920	NTF82192
450	1920	NTF62192
546	1950	NTF82195
450	1950	NTF62195
546	2070	NTF82207
450	2070	NTF62207
546	2100	NTF82210
450	2100	NTF62210
546	2220	NTF82222
450	2220	NTF62222
546	2250	NTF82225
450	2250	NTF62225
546	2370	NTF82237
450	2370	NTF62237
546	2400	NTF82240
450	2400	NTF62240
546	2520	NTF82252
450	2520	NTF62252
546	2550	NTF82255
450	2550	NTF62255
546	2670	NTF82267
450	2670	NTF62267
546	2700	NTF82270
450	2700	NTF62270
546	2970	NTF82297
450	2970	NTF62297
546	3000	NTF82300
450	3000	NTF62300

## AUSFÜHRUNGEN

MELAMIN - Loto - Sketch - Olmo - Econoce	MATT LACKIERT - Farben der Farbmusterkarte	GEFÄRBT EICHE EICHE WÄRMEBEHANDELT ASTEICHE CANALETTO NUSS METALL LACKIERT	HOCHGLANZ LACKIERT - Farben der Farbmusterkarte
37	54	68	81
31	46	58	69
41	61	76	98
35	54	68	86
49	76	95	133
41	67	84	117
49	76	95	133
41	67	84	117
55	85	106	147
46	75	93	130
55	85	106	147
46	75	93	130
63	94	117	169
53	83	104	148
63	94	117	169
53	83	104	148
68	104	129	183
58	90	113	161
68	104	129	183
58	90	113	161
75	112	140	202
63	99	124	178
75	112	140	202
63	99	124	178
83	121	152	222
68	106	132	196
83	121	152	222
68	106	132	196
89	130	162	240
75	115	144	209
89	130	162	240
75	115	144	209
95	139	174	259
82	124	154	230
95	139	174	259
82	124	154	230
104	150	186	277
86	131	164	245
104	150	186	277
86	131	164	245
107	154	193	292
90	136	169	256
107	154	193	292
90	136	169	256
114	162	202	305
95	143	178	267
114	162	202	305
95	143	178	267
120	169	210	323
100	150	186	283
120	169	210	323
100	150	186	283
133	190	237	347
112	166	208	306
133	190	237	347
112	166	208	306
158	225	282	398
132	198	248	348
158	225	282	398
132	198	248	348

# Übereinandergestellte Abdeckplatte St. 15 mm

Für Elemente mit Front St. 35

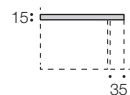

Z - für aufgesetzte Abdeckplatte

Tiefe	Breite	ARTIKELNUMMER
561	450	NTF92045
465	450	NTF72045
561	600	NTF92060
465	600	NTF72060
561	870	NTF92087
465	870	NTF72087
561	900	NTF92090
465	900	NTF72090
561	1020	NTF92102
465	1020	NTF72102
561	1050	NTF92105
465	1050	NTF72105
561	1170	NTF92117
465	1170	NTF72117
561	1200	NTF92120
465	1200	NTF72120
561	1320	NTF92132
465	1320	NTF72132
561	1350	NTF92135
465	1350	NTF72135
561	1470	NTF92147
465	1470	NTF72147
561	1500	NTF92150
465	1500	NTF72150
561	1620	NTF92162
465	1620	NTF72162
561	1650	NTF92165
465	1650	NTF72165
561	1770	NTF92177
465	1770	NTF72177
561	1800	NTF92180
465	1800	NTF72180
561	1920	NTF92192
465	1920	NTF72192
561	1950	NTF92195
465	1950	NTF72195
561	2070	NTF92207
465	2070	NTF72207
561	2100	NTF92210
465	2100	NTF72210
561	2220	NTF92222
465	2220	NTF72222
561	2250	NTF92225
465	2250	NTF72225
561	2370	NTF92237
465	2370	NTF72237
561	2400	NTF92240
465	2400	NTF72240
561	2520	NTF92252
465	2520	NTF72252
561	2550	NTF92255
465	2550	NTF72255
561	2670	NTF92267
465	2670	NTF72267
561	2700	NTF92270
465	2700	NTF72270
561	2970	NTF92297
465	2970	NTF72297
561	3000	NTF92300
465	3000	NTF72300



## AUSFÜHRUNGEN

MELAMIN	MATT LACKIERT	GEFÄRBTE EICHE	HOCHGLANZ LACKIERT
- Loto	- Farben der Farbmusterkarte	EICHE	- Farben der Farbmusterkarte
- Sketch		WÄRMEBEHANDELT	
- Olmo		ASTEICHE	
- Econoce		CANALETTO NUSS	
		METALL LACKIERT	

37	54	68	81
31	46	58	69
41	61	76	98
35	54	68	86
49	76	95	133
41	67	84	117
49	76	95	133
41	67	84	117
55	85	106	147
46	75	93	130
55	85	106	147
46	75	93	130
63	94	117	169
53	83	104	148
63	94	117	169
53	83	104	148
68	104	129	183
58	90	113	161
68	104	129	183
58	90	113	161
75	112	140	202
63	99	124	178
75	112	140	202
63	99	124	178
83	121	152	222
68	106	132	196
83	121	152	222
68	106	132	196
89	130	162	240
75	115	144	209
89	130	162	240
75	115	144	209
95	139	174	259
82	124	154	230
95	139	174	259
82	124	154	230
104	150	186	277
86	131	164	245
104	150	186	277
86	131	164	245
107	154	193	292
90	136	169	256
107	154	193	292
90	136	169	256
114	162	202	305
95	143	178	267
114	162	202	305
95	143	178	267
120	169	210	323
100	150	186	283
120	169	210	323
100	150	186	283
133	190	237	347
112	166	208	306
133	190	237	347
112	166	208	306
158	225	282	398
132	198	248	348
158	225	282	398
132	198	248	348

# Modul-Abdeckplatte St. 20 mm

Für Elemente mit Front St. 20 und 35

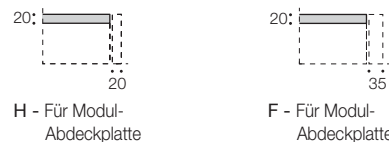

H - Für Modul-Abdeckplatte

F - Für Modul-Abdeckplatte

Tiefe	Breite	ARTIKELNUMMER
522	450	NTF83045
426	450	NTF63045
522	600	NTF83060
426	600	NTF63060
522	870	NTF83087
426	870	NTF63087
522	900	NTF83090
426	900	NTF63090
522	1020	NTF83102
426	1020	NTF63102
522	1050	NTF83105
426	1050	NTF63105
522	1170	NTF83117
426	1170	NTF63117
522	1200	NTF83120
426	1200	NTF63120
522	1320	NTF83132
426	1320	NTF63132
522	1350	NTF83135
426	1350	NTF63135
522	1470	NTF83147
426	1470	NTF63147
522	1500	NTF83150
426	1500	NTF63150
522	1620	NTF83162
426	1620	NTF63162
522	1650	NTF83165
426	1650	NTF63165
522	1770	NTF83177
426	1770	NTF63177
522	1800	NTF83180
426	1800	NTF63180
522	1920	NTF83192
426	1920	NTF63192
522	1950	NTF83195
426	1950	NTF63195
522	2070	NTF83207
426	2070	NTF63207
522	2100	NTF83210
426	2100	NTF63210
522	2220	NTF83222
426	2220	NTF63222
522	2250	NTF83225
426	2250	NTF63225
522	2370	NTF83222
426	2370	NTF63222
522	2400	NTF83225
426	2400	NTF63225
522	2520	NTF83252
426	2520	NTF63252
522	2550	NTF83255
426	2550	NTF63255
522	2670	NTF83267
426	2670	NTF63267
522	2700	NTF83270
426	2700	NTF63270
522	2970	NTF83297
426	2970	NTF63297
522	3000	NTF83300
426	3000	NTF63300



## AUSFÜHRUNGEN

MELAMIN - Loto - Sketch - Olmo - Econoce	MATT LACKIERT - Farben der Farbmusterkarte	GEFÄRBT EICHE EICHE WÄRMEBEHANDELT ASTEICHE CANALETTO NUSS METALL LACKIERT	HOCHGLANZ LACKIERT - Farben der Farbmusterkarte
39	58	72	93
33	52	64	82
41	61	76	98
35	54	68	86
49	76	95	133
41	67	84	117
49	76	95	133
41	67	84	117
55	85	106	147
46	75	93	130
55	85	106	147
46	75	93	130
63	94	117	169
53	83	104	148
63	94	117	169
53	83	104	148
68	104	129	183
58	90	113	161
68	104	129	183
58	90	113	161
75	112	140	202
63	99	124	178
75	112	140	202
63	99	124	178
83	121	152	222
68	106	132	196
83	121	152	222
68	106	132	196
89	130	162	240
75	115	144	209
89	130	162	240
75	115	144	209
95	139	174	259
82	124	154	230
95	139	174	259
82	124	154	230
104	150	186	277
86	131	164	245
104	150	186	277
86	131	164	245
107	154	193	292
90	136	169	256
107	154	193	292
90	136	169	256
107	154	193	292
90	136	169	256
107	154	193	292
90	136	169	256
120	169	210	323
100	150	186	283
120	169	210	323
100	150	186	283
133	190	237	347
112	166	208	306
133	190	237	347
112	166	208	306
158	225	282	398
132	198	248	348
158	225	282	398
132	198	248	348



### MODULÜBERSICHT

#### Höhe

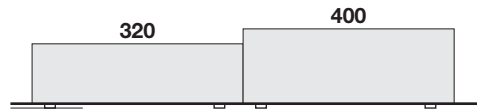

Eckunterschränke mit Drehtür B 447 oder 597

Mit Fuß, Höhe 15 mm

#### Tiefe



### TECHNISCHE MERKMALE

Der Eckunterschrank ist aus einem Element mit Drehtür mit Öffnung 180° gebildet, dadurch ist mehr Raum vorhanden; Er ist als Kombination mit anderen Unterschränken mit einer Frontstärke von 20 mm vorgesehen. Die so zusammengesetzte Ecke ist mit 2 Abdeckplatten nach Maß fertiggestellt werden.

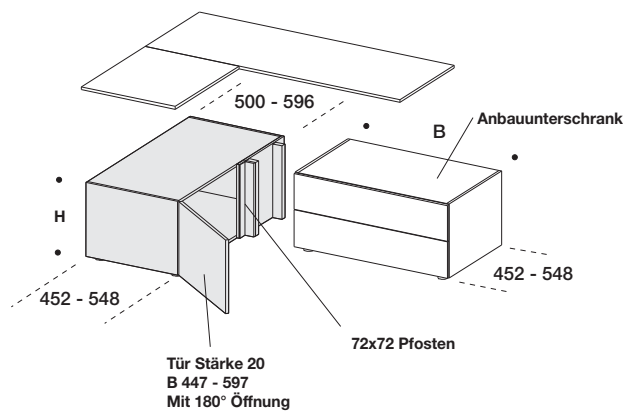

#### POSITION DER ABDECKPLATTE FÜR ECKUNTERSCHRÄNKE T 452

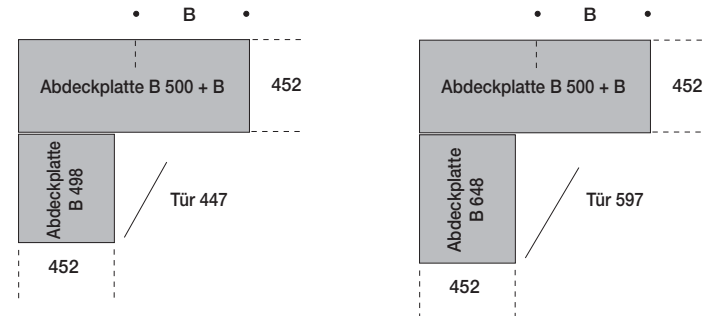

B = Breite  
nebengesetztunterschrank

#### POSITION DER ABDECKPLATTEN FÜR ECKUNTERSCHRÄNKE T 548

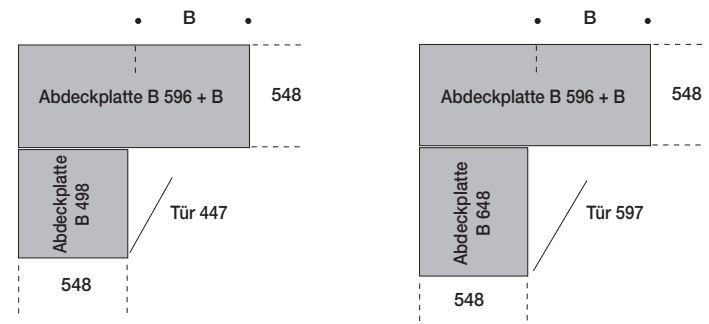

# Eck-Unterteil LAMPO

Front Stärke 20 mm

kombinierbar, zur Ergänzung mit Abdeckplatte S. 140

- Öffnungen:**  
 - Push-pull  
 - Griff Segno  
 - Griff Star S. 71

Höhe ARTIKELNUMMER

## AUSFÜHRUNGEN

MELAMIN	MATT LACKIERT	GEFÄRBTE EICHE	HOCHGLANZ LACKIERT
- Loto - Sketch - Olmo - Econoce	- Farben der Farbmusterkarte	EICHE WÄRMEBEHANDELT vertikal  ASTEICHE CANALETTO NUSS METALL LACKIERT	- Farben der Farbmusterkarte

### Eckunterschrank mit Tür Stärke 20 mm

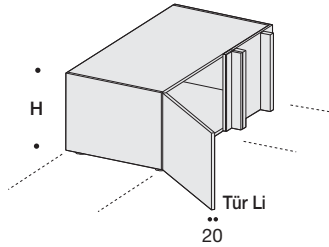

#### TÜR 447 T 452

Re - Li	320	PAL6D09T	320	348	433	472
Re - Li	400	PAL6E09T	344	373	472	515

### AUSSENMASSE ECKUNTERSCHRANK T 452 mm

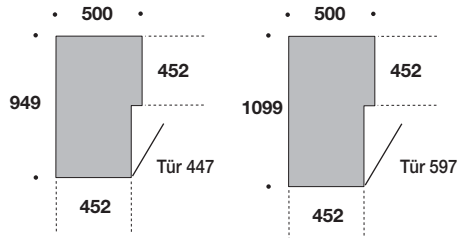

#### TÜR 597 T 452

Re - Li	320	PAM6D09T	321	351	435	476
Re - Li	400	PAM6E09T	346	375	474	518

#### TÜR 447 T 548

Re - Li	320	PAL8D09T	337	366	461	502
Re - Li	400	PAL8E09T	360	389	501	545

### AUSSENMASSE ECKUNTERSCHRANK T 548 mm

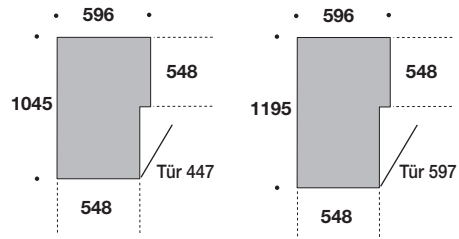

#### TÜR 597 T 548

Re - Li	320	PAM8D09T	338	369	463	506
Re - Li	400	PAM8E09T	363	393	504	549

### Abdeckplatte pro laufenden Meter

Tiefe Breite ARTIKELNUMMER

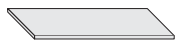

548	MI	NTF82000
452	MI	NTF62000

## AUSFÜHRUNGEN

MELAMIN	MATT LACKIERT	GEFÄRBTE EICHE	HOCHGLANZ LACKIERT
- Loto - Sketch - Olmo - Econoce	- Farben der Farbmusterkarte	EICHE WÄRMEBEHANDELT ASTEICHE CANALETTO NUSS METALL LACKIERT	- Farben der Farbmusterkarte
55	85	106	147
46	75	93	169

# LED-Beleuchtung 3000 K

Led-Leiste an Einlegeböden 420 - 570 - 720 - 870

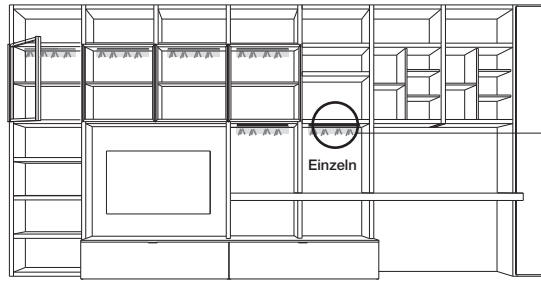

Position der Led-Leiste

Led-Leiste  
POSITION 1  
FRONT

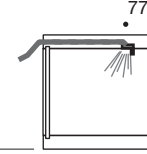

ABSCHNITT

Led-Leiste  
POSITION 2  
RÜCKSEITE

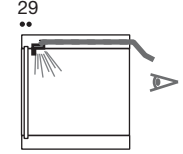

ABSCHNITT

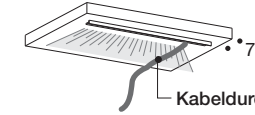

Led-Leiste an Einlegeböden 1170 - 1470 - 1770 - 2070 - 2370

Für Überbau-Einlegeböden Stärke 30 - 80 mm Breite 1170 - 1470 1 Leiste  
Breite 1770 - 2070 - 2370 1 Leiste

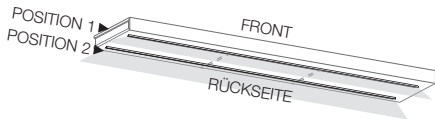

Led-Leiste an  
Überbau-Leiste

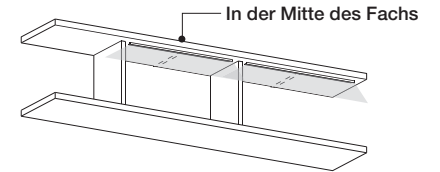
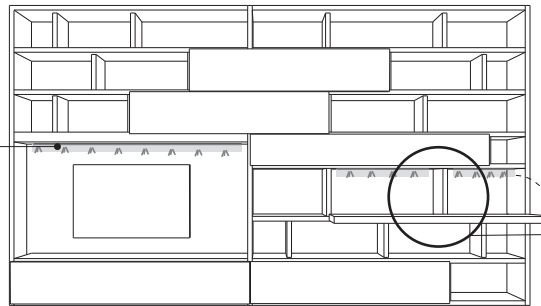

Led-Leiste auf Borden mit Stärke 30 mm

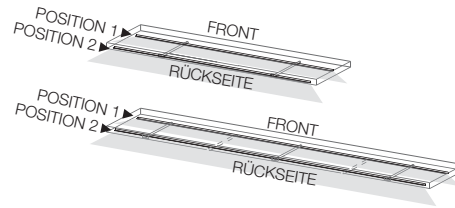

**HORIZONTALE BELEUCHTUNG FÜR EINLEGEBOÖDEN MIT EINGEBAUTEN LED-LEISTEN 3000 K**  
Im Einlegeboden versenkte Stange, die Position in der Tiefe des Fachbodens angeben (1 oder 2), für LED-Leiste.

B Leiste	B Einlegeboden	W	ARTIKELNUMMER	PREIS je Stk.
370	420	3.5	NHY037	41
520	570	5.0	NHY052	59
670	720	6.5	NHY067	75
820	870	8.0	NHY082	93
1120	1170	11.1	NHY112	129
1420	1470	14.1	NHY142	163
1720	1770	17.1	NHY172	198
2020	2070	20.1	NHY202	207
2320	2370	23.1	NHY232	223
Netzteil im Preis der Led-Leiste inbegriffen.				
Einschaltung mit direktem Anschluss an Stromnetz oder per Fernbedienung.				
		Fernbedienung	NHT012	123

# LED-Beleuchtung 3000 K

Vertikale LED-Leiste auf Wange.

Einschaltung mit Netzanschluss oder per Fernbedienung

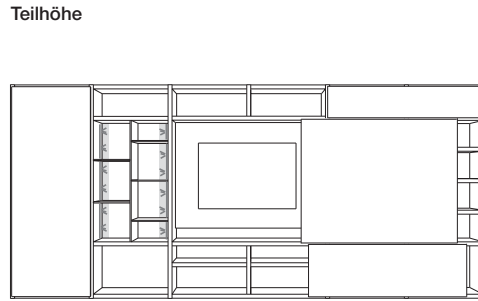
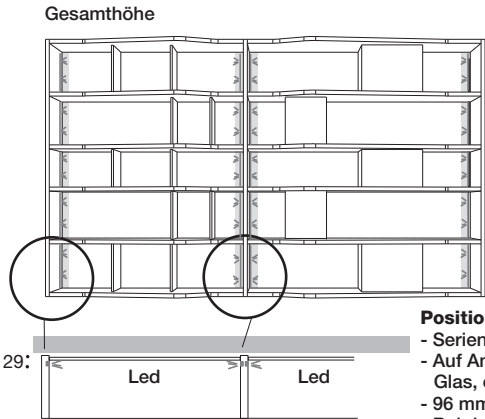

Einbau-LED-Leiste für Wange 10 W/ml laufender Meter

NHT022

116

Netzteil im Preis der Led-Leiste inbegriffen.

### Position der LED-Leisten:

- Serienmäßig 9 mm von der Rückseite, bündig mit der Rückwand.
- Auf Anfrage vorn, 77 mm von der Front für offene Bodenwangen oder wenn Schiebe- oder Drehtüren aus Holz oder Glas, oder aber Türen Scigno vorhanden sind.
- 96 mm von der Rückseite für Hängewangen.
- Bei doppelseitigen Zusammenstellungen ist die Leiste mittig angebracht.

Horizontale LED-Leiste für Einbaubank.

Einschaltung mit Netzanschluss oder per Fernbedienung

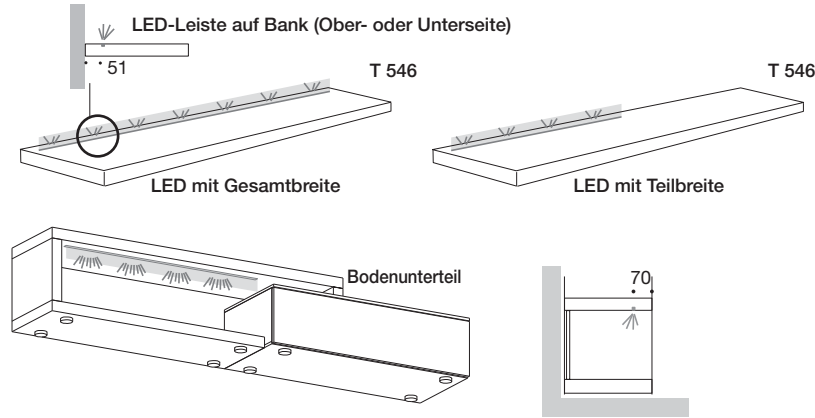

Breite	ARTIKELNUMMER	PREIS
LED 6 W	600 NHG060	77
LED 9 W	900 NHG090	105
LED 12 W	1200 NHG120	139
LED 15 W	1500 NHG150	175
LED 18 W	1800 NHG180	206
LED 21 W	2100 NHG210	213
LED 24 W	2400 NHG240	220
LED 27 W	2700 NHG270	225
LED 30 W	3000 NHG300	238

(Netzteil im Preis der Led-Leiste inbegriffen)

LED-Leiste für Hängeteil-Unterteil oder zwischen zwei Wangen hängendes Unterteil.

Einschaltung mit direktem Anschluss an das häusliche Stromnetz oder per Fernbedienung

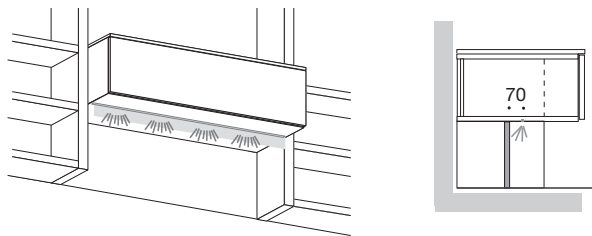

LED 8 W mit L 800	800	NYK080	82
LED 12 W mit L 1200	1200	NYK120	107
LED 18 W mit L 1800	1800	NYK180	150
LED 24 W mit L 2400	2400	NYK240	194

(Netzteil im Preis der Led-Leiste inbegriffen)

Geräte Klasse III

Geräte geeignet für die Montage auf entflammaren Oberflächen

Lampe nur für innere Benutzung

Produkt gemäß Richtlinie 2006/95/CE und 2004/108/CE und nachfolgende Änderungen



Fernbedienung zum Ein- und Ausschalten mit Funkfrequenz. Fernbedienungsset mit ON/OFF-System, ausgelegt für Netzgeräte für LED-Leuchten mit max. 300 W

Kann bei allen Beleuchtungssystemen verwendet werden, das Set mit Empfänger ist dabei vor das Netzgerät zu setzen. (werden mehrere Netzgeräte verwendet, eine Steckdosenleiste besorgen)

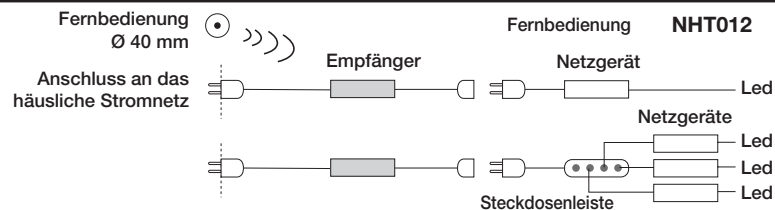

NHT012

123

# Sonderanfertigungen

ARTIKELNUMMER

## Innenliegende, zurückspringende Blende Stärke 20 mm (ohne Bohrungen)

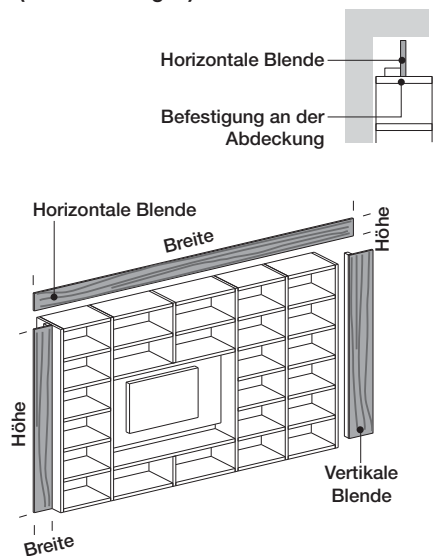

**Horizontale Blende**  
HÖHE: von 50 bis 270 mm

**MAXIMALE BREITE:**

- MELAMIN	3000 mm
- MATT LACKIERT - HOCHGLANZ LACKIERT	3000 mm
- FURNIER	3000 mm

laufender Meter **FF3200**

**Vertikale Blende**  
BREITE: von 50 bis 270 mm

**MAXIMALE HÖHE:**

- MELAMIN	3000 mm
- MATT LACKIERT - HOCHGLANZ LACKIERT	3000 mm
- FURNIER	3000 mm

laufender Meter **FF320V**

(für größere Abmessungen werden die Leisten in zwei Teilen geliefert)

## Blende mit bündigem Anschlag Tür Stärke 20 mm (mit Bohrungen auf Höhe der Einlegeböden)

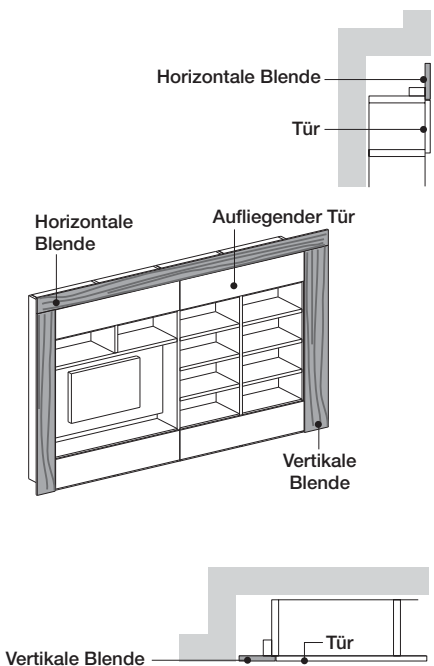

**Horizontale Blende**  
HÖHE: von 50 bis 270 mm

**MAXIMALE BREITE:**

- MELAMIN	3000 mm
- MATT LACKIERT - HOCHGLANZ LACKIERT	3000 mm
- FURNIER	3000 mm

laufender Meter **FB3200**

**Vertikale Blende**  
BREITE: von 50 bis 270 mm

**MAXIMALE HÖHE:**

- MELAMIN	3000 mm
- MATT LACKIERT - HOCHGLANZ LACKIERT	3000 mm
- FURNIER	3000 mm

laufender Meter **FB320V**

(für größere Abmessungen werden die Leisten in zwei Teilen geliefert)

## AUSFÜHRUNGEN

MELAMIN	MATT LACKIERT	GEFÄRBT EICHE	HOCHGLANZ LACKIERT
- Bianco 10 Seta - Loto - Sketch - Olmo - Econoce	- Farben der Farbmusterkarte	EICHE WÄRMEBEHANDELT ASTEICHE CANALETTO NUSS METALL LACKIERT	- Farben der Farbmusterkarte

49	55	99	116
49	55	99	116

49	55	99	116
49	55	99	116

# Sonderanfertigungen

## AUFPREIS

### Reduzierung in der Breite

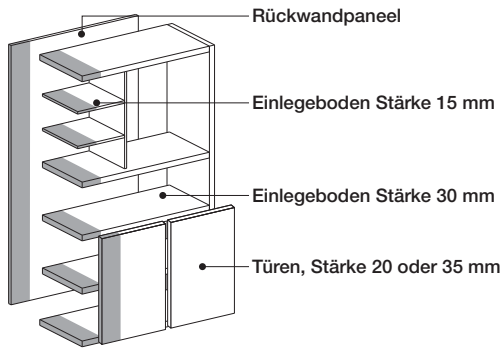

Breitenreduzierung eines Einlegebodens, Stärke 30 mm	10
Breitenreduzierung eines Einlegebodens, Stärke 15 mm	10
Breitenreduzierung einer Rückwand	10
Reduzierung in der Breite einer Holz-Drehtür Stärke 20 und 35 mm	10

### Reduzierung in der Höhe

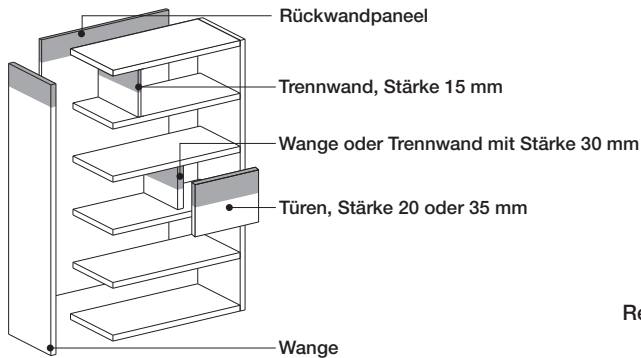

Höhenreduzierung einer Wange	10
Höhenreduzierung einer Trennwand, Stärke 30 mm	10
Höhenreduzierung einer Trennwand, Stärke 15 mm	10
Höhenreduzierung einer Rückwand	10
Reduzierung in der Höhe einer Holz-Drehtür Stärke 20 und 35 mm	10

### Reduzierung in der Tiefe

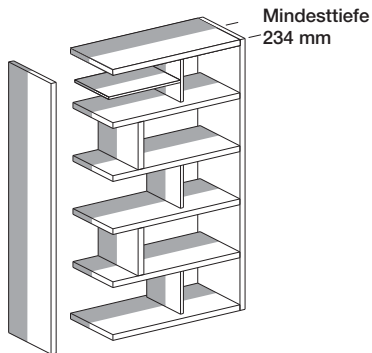

Tiefenreduzierung einer Wange	10
Tiefenreduzierung eines Einlegebodens, Stärke 30 mm	10
Tiefenreduzierung eines Einlegebodens, Stärke 15 mm	10
Tiefenreduzierung einer Trennwand, Stärke 30 mm	10
Tiefenreduzierung einer Trennwand, Stärke 15 mm	10

### Reduzierung in der Breite von Spezialeinlegeböden (siehe Angaben auf S. 25)

Max. Reduzierung auf Höhe der linearen Teile (L1 und L2)

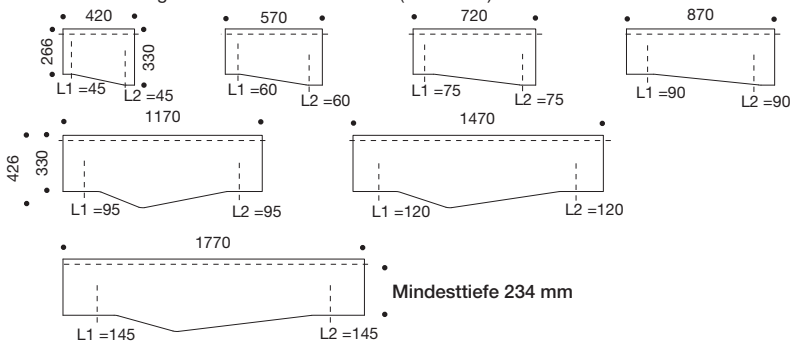

Breitenreduzierung eine Seite	10
Tiefenreduzierung	10

# Sonderanfertigungen

## Seitliche Aussparung für Bücherregal-Hochschrank ohne Rückwände

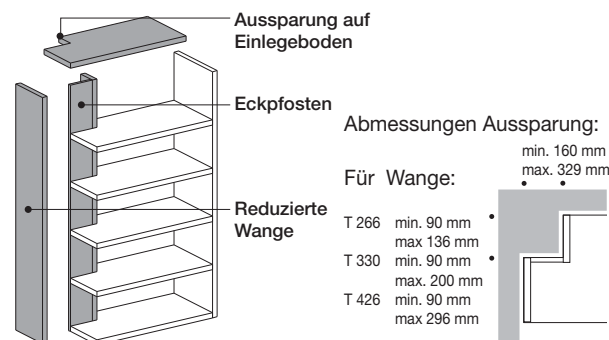

Reduzierung einer Wange in der Tiefe

Aussparung eines Einlegebodens

Eckpfosten

## Seitliche Aussparung für Bücherregal-Hochschrank mit Rückwänden

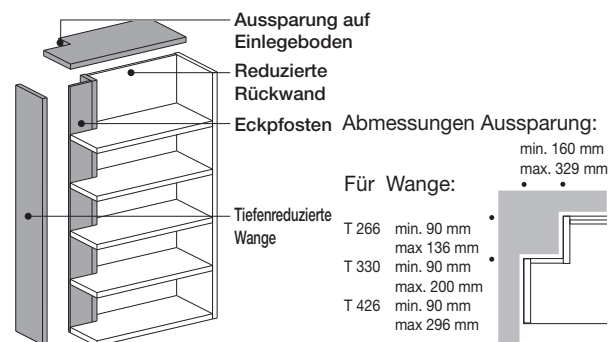

Reduzierung einer Wange in der Tiefe

Aussparung eines Einlegebodens

Breitenreduzierung der Rückwand

Eckpfosten

## Obere Aussparung für Balken auf Bücherregal-Hochschrank ohne Rückwände (für Module mit Breite 270 - 420 - 570 - 870 ohne Innentrennwände)

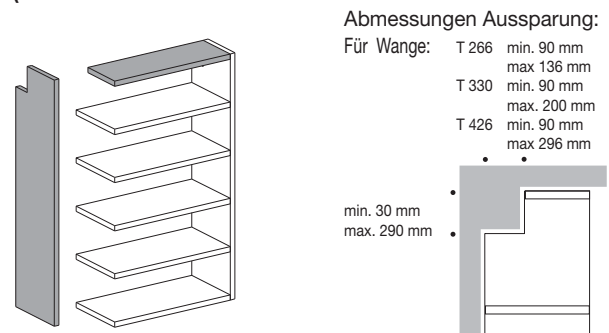

Aussparung einer Wange

Tiefenreduzierung eines Einlegebodens

## Obere Aussparung für Balken auf Bücherregal-Hochschrank mit Rückwänden (für Module mit Breite 270 - 420 - 570 - 870 ohne Innentrennwände)

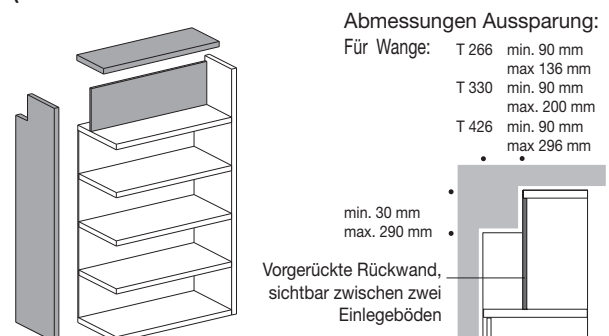

Aussparung einer Wange

Tiefenreduzierung eines Einlegebodens

### AUSFÜHRUNGEN

MELAMIN	MATT LACKIERT	GEFÄRBT EICHE	HOCHGLANZ LACKIERT
- Bianco 10 Seta - Loto - Sketch - Olmo - Econoce	- Farben der Farbmusterkarte	EICHE WÄRMEBEHANDELT ASTEICHE CANALETTO NUSS METALL LACKIERT	- Farben der Farbmusterkarte

10	10	10	-
40	40	40	-
154	169	194	-

10	10	10	-
40	40	40	-
10	10	10	-
154	169	194	-

10	10	10	-
10	10	10	-

10	10	10	-
10	10	10	-

# Sonderanfertigungen

AUFPREIS

**Aussparung für Fußleiste auf Bücherregal-Hochschrank mit Rückwänden  
(für Module mit Breite 270 - 420 - 570 - 870 ohne Innentrennwände)**

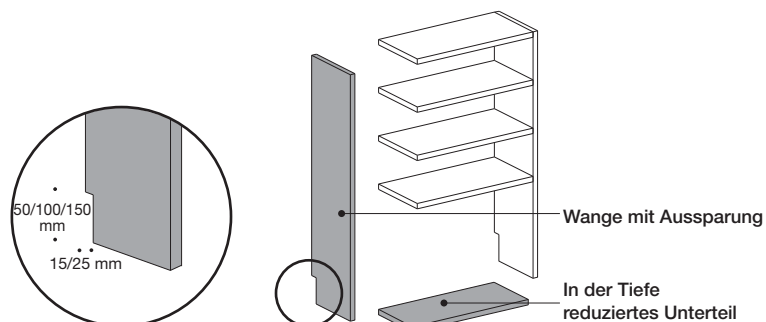

Aussparung einer Wange

10

Tiefenreduzierung eines Unterteils/Einlegebodens

10

**Aussparung für Fußleiste auf Bücherregal-Hochschrank ohne Rückwände  
(für Module mit Breite 270 - 420 - 570 - 870 ohne Innentrennwände)**

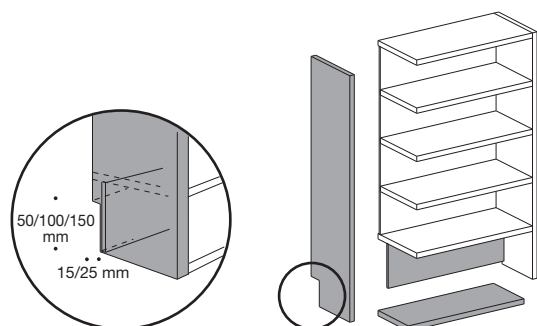

Aussparung einer Wange

10

Tiefenreduzierung eines Unterteils/Einlegebodens

10

**Aussparung für Fußleiste auf Wange (an der Wand aufsetzend)**

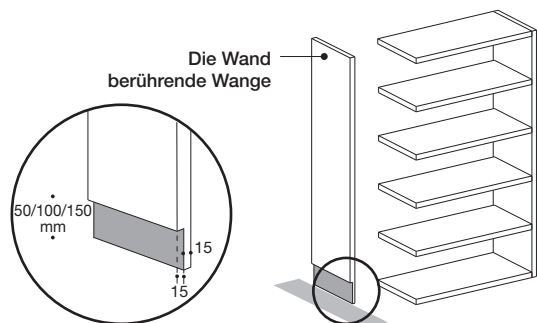

Aussparung einer Wange

40

**Aussparung für Kabeldurchführung auf Wange (an der Wand aufsetzend)**

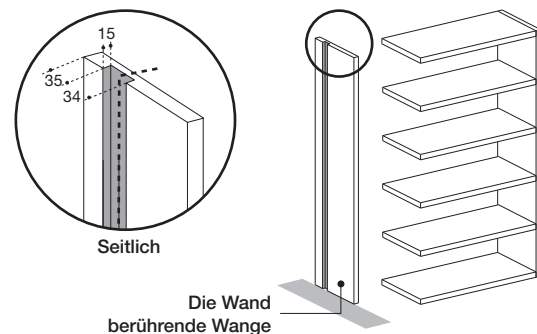

Aussparung für Kabeldurchführung

40

# Sonderanfertigungen

## AUFPREIS

### Reduzierung in der Breite Ecke

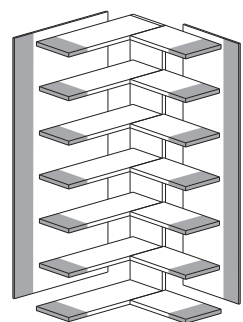

#### Ohne Rückwand

Für Einlegeboden mit der Breite 420, max. Reduzierung 290 mm  
Für Einlegeboden mit der Breite 570, max. Reduzierung 440 mm

#### Mit Rückwand

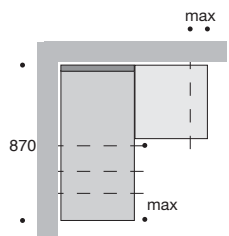

870

Reduzierung bis zur Tiefe  
des Seitenhochschranks

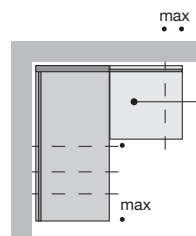

Seitenhochschrank

Breitenreduzierung eines Einlegebodens

Breitenreduzierung einer Rückwand

10

10

### Reduzierung in der Höhe Ecke

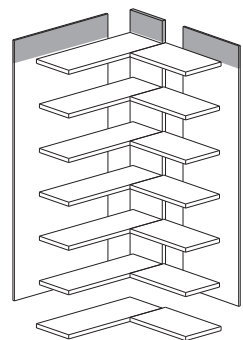

Höhenreduzierung einer Wange

Höhenreduzierung einer Rückwand

10

10

### Reduzierung in der Tiefe Ecke

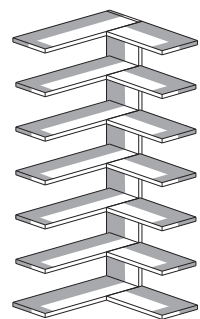

#### Ohne Rückwand

Für Einlegeboden mit der Tiefe 266, max. Reduzierung 136 mm  
Für Einlegeboden mit der Tiefe 330, max. Reduzierung 200 mm  
Für Einlegeboden mit der Tiefe 426, max. Reduzierung 296 mm

#### Mit Rückwand

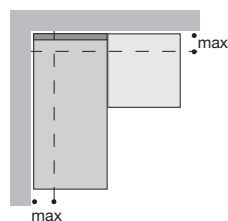

max

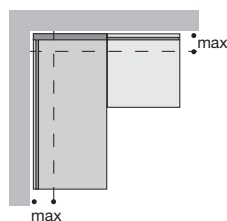

max

Tiefenreduzierung einer Wange

Tiefenreduzierung eines Einlegebodens

Breitenreduzierung eines Einlegebodens

10

10

10

### Aussparung an der Ecke

#### Ohne Rückwand

#### Mit Rückwand

Für Wange:

T 266 min. 130 mm  
max. 147 mm  
T 330 min. 130 mm  
max. 211 mm  
T 426 min. 130 mm  
max. 307 mm

Nach Maß reduzierte Wange \*

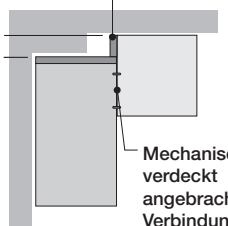

Mechanische,  
verdeckt  
angebrachte  
Verbindung

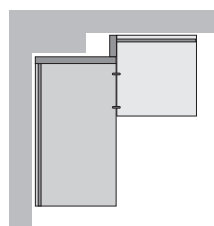

Wange, Tiefe 266

\* Tiefenreduzierung einer Wange mit  
Verbindung der Einlegeböden

Preise auf S. 12

10

# Sonderanfertigungen

## AUFPREIS

### Eckteil mit maßgeschnittenem Drehtürpaar

#### Öffnungen:

- Griff Star S. 71 TÜR RE.
- Push-Pull-Öffnung, falls das Teil von oben oder unten zugänglich ist

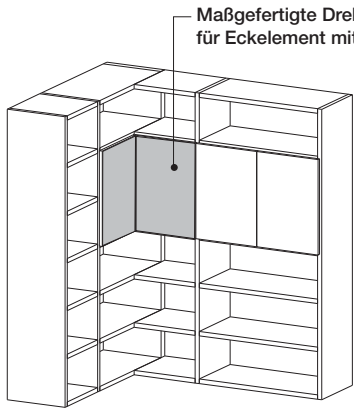

Maßgefertigte Drehtüren (1 Paar)  
für Eckelement mit 180°-Scharnier

#### Tiefe 330 mm



#### Tiefe 426 mm

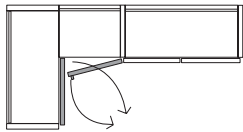
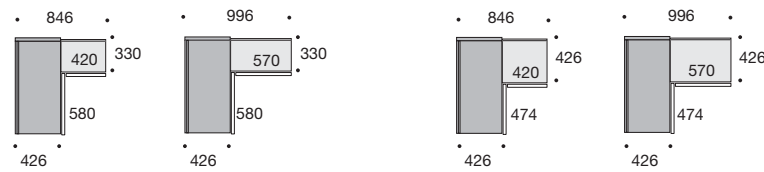

Reduzierung der Tür Stärke 20 mm

10

### Ecklösung mit Schiebetür

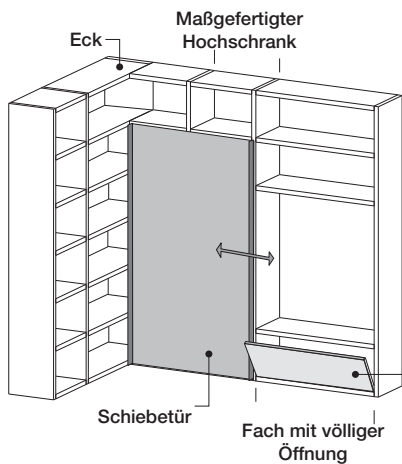

Der angrenzende Hochschrank muss auf Maß mit besonderer Breite angefertigt werden, um die völlige Öffnung der Fächer mit Tür oder Schublade zu ermöglichen.

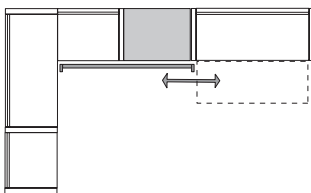

Breitenreduzierung eines Einlegebodens

10

Breitenreduzierung einer Rückwand

10

# Sonderanfertigungen

## AUFPREIS

### Reduzierung in der Breite offene Ecke

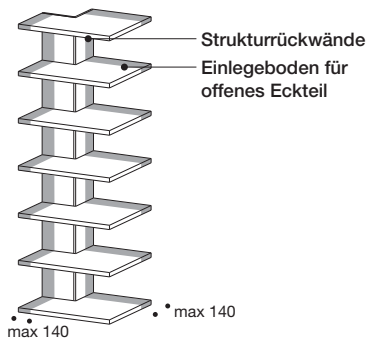

Breitenreduzierung eines Einlegebodens 1 Seite

10

Breitenreduzierung einer Rückwand 1 Seite

10

### Reduzierung in der Höhe offene Ecke

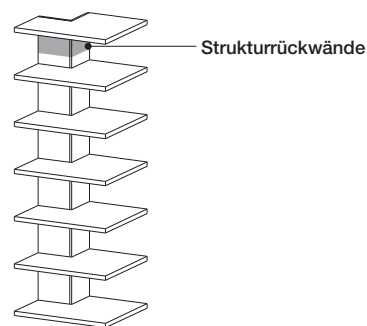

Höhenreduzierung von zwei Rückwänden

20

Entwurfslösungen: Die Aussparungen erhält man, indem Einlegeböden mit geringeren Tiefen mit serienmäßigen Tiefen der Wangen kombiniert werden

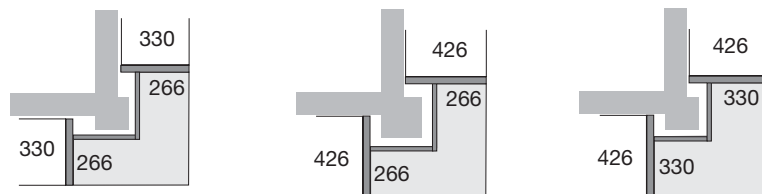

Anpassung der Bohrungen pro Seite

20

### Reduzierung des Abschlussteils

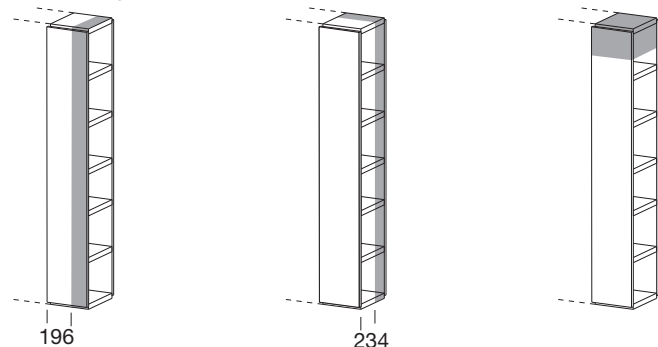

Mindestbreite 196 mm

Mindesttiefe 234 mm

Reduzierung in der Höhe

Reduzierung in der Breite der Front  
des Seitenteils  
des Einlegebodens

10

10

10

Reduzierung in der Tiefe des Einlegebodens  
der Rückwand

10

10

Reduzierung in der Höhe der Front  
des Seitenteils  
der Rückwand

10

10

10

# Paneele nach Maß

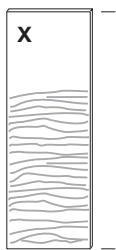

BREITE:  
MINDEST: 50 mm  
MAXIMALE: 1200 mm

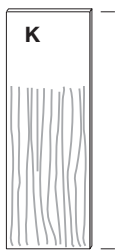

BREITE:  
MINDEST: 50 mm  
MAXIMALE: 1200 mm

## ABSCHNITT RÜCKANSICHT

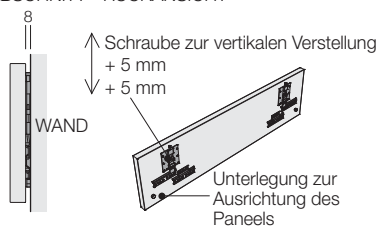

Befestigungen für Wandmontage **NHA301** Preis je Paar **5**

### PREIS PRO QUADRATMETER

## AUSFÜHRUNGEN

MELAMIN	MATT LACKIERT	GEFÄRBTE EICHE
- Bianco 10 Seta	- Farben der Farbmusterkarte	EICHE WÄRMEBEHANDELT
- Loto		CANALETTO NUSS
- Sketch		METALL LACKIERT
- Olmo		
- Econoce		

### ST 15

CPA015X

CPA015K

MINDESTHÖHE: 50 mm

MAXIMALE HÖHE:

MELAMIN	Bianco 10 Seta	2020 mm	3000 mm
	Sketch	2020 mm	3000 mm
	Econoce	2020 mm	3000 mm
	Olmo	2070 mm	3000 mm
	Loto	3000 mm	2750 mm
LACKIERT	matt/Metall	3000 mm	3000 mm
	EICHE Gefärbt - Termot.	B 1200 x H 3050	B 1200 x H 3050
NUSS	Canaletto	B 1200 x H 1200	B 1200 x H 3050

Mindestpreis für ein Paneel (alle Ausführungen)	<b>60</b>	<b>60</b>	<b>60</b>
Paneel mit Melaminbeschichtung, 1 Seite und 4 Kanten ausgeführt	<b>93</b>	-	-
Paneel matt lackiert, 1 Seite und 4 Kanten ausgeführt	-	<b>170</b>	-
Paneel mit Furnier, 1 Seite und 4 Kanten ausgeführt	-	-	<b>265</b>

### ST 20

CPA020X

CPA020K

MINDESTHÖHE: 50 mm

MAXIMALE HÖHE:

MELAMIN	Bianco 10 Seta	2020 mm	3000 mm
	Sketch	2020 mm	3000 mm
	Econoce	2020 mm	3000 mm
	Olmo	2070 mm	3000 mm
	Loto	3000 mm	2750 mm
LACKIERT	matt/Metall	3000 mm	3000 mm
	EICHE Gefärbt - Termot.	B 1200 x H 2770	B 1100 x H 2400
NUSS	Canaletto	B 1200 x H 2770	B 1100 x H 2400

Mindestpreis für ein Paneel (alle Ausführungen)	<b>60</b>	<b>60</b>	<b>60</b>
Paneel mit Melaminbeschichtung, 1 Seite und 4 Kanten ausgeführt	<b>93</b>	-	-
Paneel matt lackiert, 1 Seite und 4 Kanten ausgeführt	-	<b>170</b>	-
Paneel mit Furnier, 1 Seite und 4 Kanten ausgeführt	-	-	<b>265</b>

### ST 30

CPA030X

CPA030K

MINDESTHÖHE: 50 mm

MAXIMALE HÖHE:

MELAMIN	Bianco 10 Seta	2020 mm	2950 mm
	Sketch	2020 mm	2950 mm
	Econoce	2020 mm	2950 mm
	Olmo	2070 mm	3000 mm
	Loto	2950 mm	2950 mm
LACKIERT	matt/Metall	3000 mm	3000 mm
	EICHE Gefärbt - Termot.	B 1200 x H 1400	B 1035 x H 2815
NUSS	Canaletto	B 1200 x H 1400	B 1035 x H 2815

Mindestpreis für ein Paneel (alle Ausführungen)	<b>60</b>	<b>60</b>	<b>60</b>
Paneel mit Melaminbeschichtung, 1 Seite und 4 Kanten ausgeführt	<b>110</b>	-	-
Paneel matt lackiert, 1 Seite und 4 Kanten ausgeführt	-	<b>183</b>	-
Paneel mit Furnier, 1 Seite und 4 Kanten ausgeführt	-	-	<b>289</b>

## Abdeckplatte mit Ausführung, Stärke 15 mm

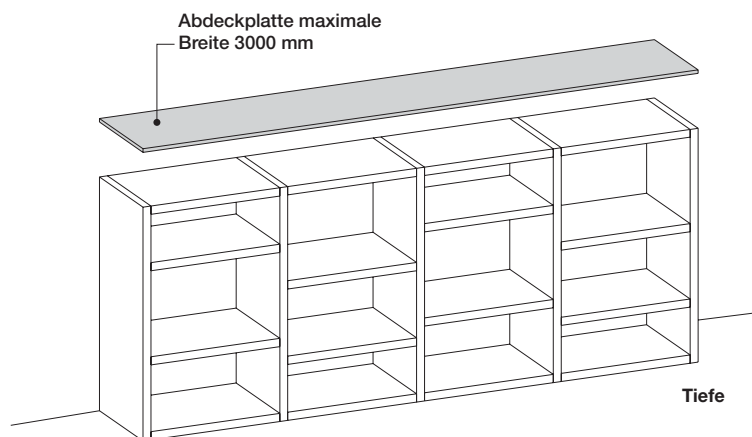

### Tiefe der Abdeckplatte mit Ausführung:

ohne Tür



mit Tür Stärke 20 mm

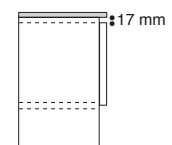

mit Tür Stärke 35 mm

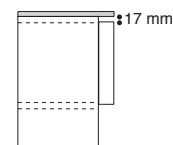

## AUSFÜHRUNGEN

MELAMIN	MATT LACKIERT	GEFÄRBTE EICHE
- Loto	- Farben der Farbmusterkarte	EICHE WÄRMEBEHANDELT
- Sketch		CANALETTO NUSS
- Olmo		METALL LACKIERT
- Econoce		

ohne Tür	bei laufender Meter	<b>266</b>	<b>330</b>	<b>426</b>	
mit Tür Stärke 20 mm	bei laufender Meter	<b>290</b>	<b>354</b>	<b>450</b>	<b>NT62300M</b>
mit Tür Stärke 35 mm	bei laufender Meter	<b>305</b>	<b>369</b>	<b>465</b>	

<b>53</b>	<b>83</b>	<b>100</b>
-----------	-----------	------------

# Sonderanfertigungen

Die entfernbaren Rückwände in vorgerückter Position schaffen einen Hohlraum, der das versteckte Durchführen der Kabel und die Unterbringung von Netzgeräten, Steckdosenleisten und Verlängerungen erlaubt.

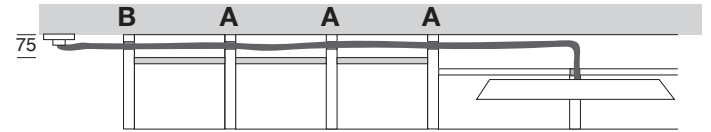
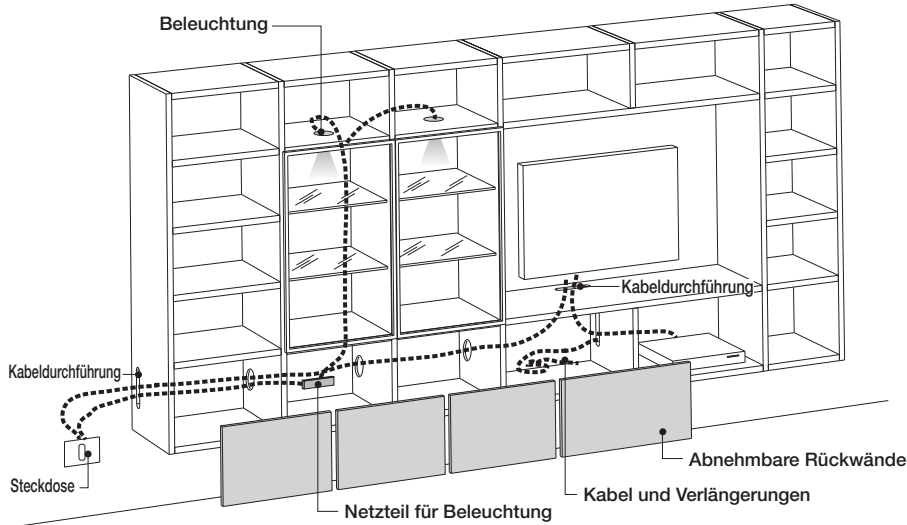

## Entfernbar Rückwände, Stärke 20 mm

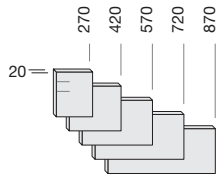

Breite	Höhe	ARTIKELNUMMER
270	210 290 370	SR027A/B/C
420	210 290 370	SR042A/B/C
570	210 290 370	SR057A/B/C
720	210 290 370	SR072A/B/C
870	210 290 370	SR087A/B/C

## AUSFÜHRUNGEN

MELAMIN	MATT LACKIERT	GEFÄRBTE EICHE
- Bianco 10 Seta - Loto - Sketch - Olmo - Econoce	- Farben der Farbmusterkarte	EICHE WÄRMEBEHANDELT vertikal CANALETTO NUSS METALL LACKIERT

21	25	35
24	30	40
24	30	40
31	38	51
32	47	58

## Eck-Verbindungsblenden

Höhe	ARTIKELNUMMER
	A B

TYP "A"  
Eckblenden, bündig mit Wange

TYP "B"  
Eckblende mit bündigem  
Anschlag Tür Stärke 20 mm

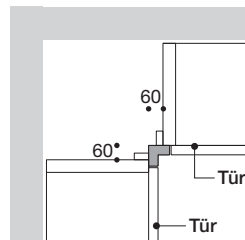
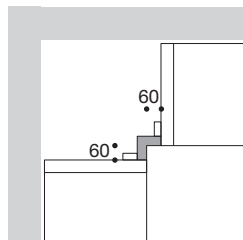

2910	FM291A/B
2590	FM259A/B
2270	FM227A/B
1950	FM195A/B

## AUSFÜHRUNGEN

MELAMIN	MATT LACKIERT	GEFÄRBTE EICHE	HOCHGLANZ LACKIERT
- Bianco 10 Seta - Loto - Sketch - Olmo - Econoce	- Farben der Farbmusterkarte	EICHE WÄRMEBEHANDELT ASTEICHE CANALETTO NUSS METALL LACKIERT	- Farben der Farbmusterkarte

201	222	254	268
184	202	232	244
169	185	213	223
152	167	191	200

# Sonderanfertigungen

## Aufgesetzte Wangen, maximale Höhe 1600 mm

Es ist möglich, Wangen mit der gleichen oder unterschiedlichen Tiefe mit Hilfe von verdeckten Verbindungen aufzusetzen.

**ANTIKIPPVORRICHTUNG:** Aufgesetzte Wangen müssen immer mithilfe von Antikipp-Sicherheitsplättchen an der Wand befestigt werden.

### AUFGESETZTE WANGEN MIT GLEICHER TIEFE

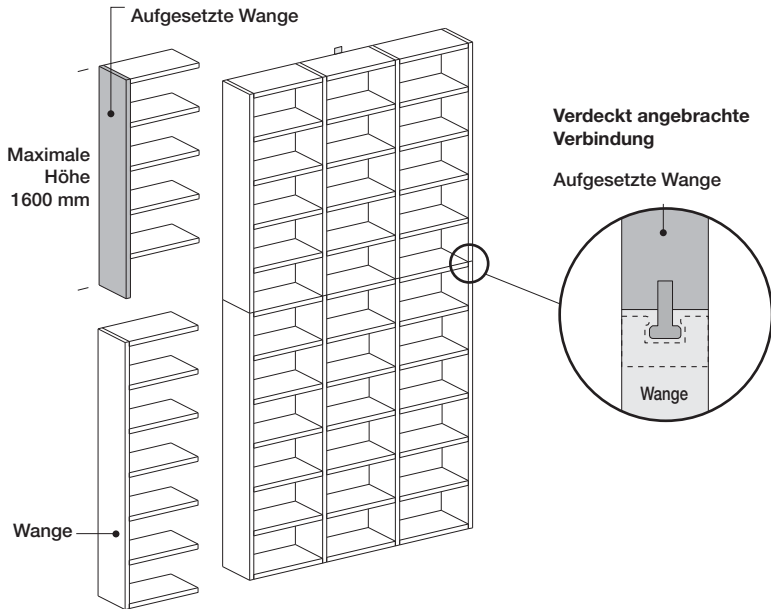

### AUFGESETZTE WANGEN MIT ABWEICHENDER TIEFE

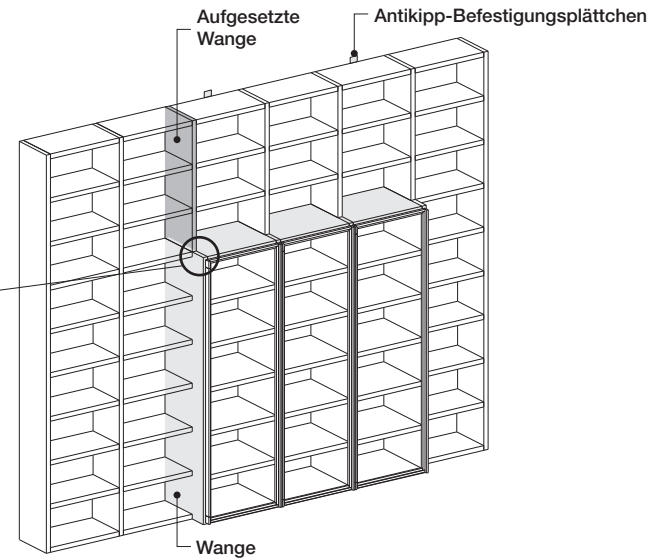

**AUFPREIS für Wangenverbindung**

**10**

## Tiefenwechsel

Wenn das Modul der geringeren Tiefe offen ist, erfolgt der Tiefenwechsel durch direkte Befestigung der Bauteile von diesem Modul an den angrenzenden Wangen. **BEISPIEL 1**

Wenn das Modul der geringeren Tiefe mit Türen oder Schubladen verschlossen ist, erfolgt der Tiefenwechsel, indem zwei Zusammenstellungen mit unterschiedlicher Tiefe daneben gesetzt werden. **BEISPIEL 2**

### BEISPIEL 1:

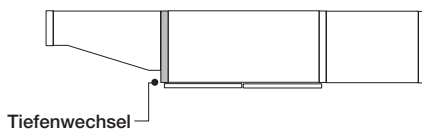
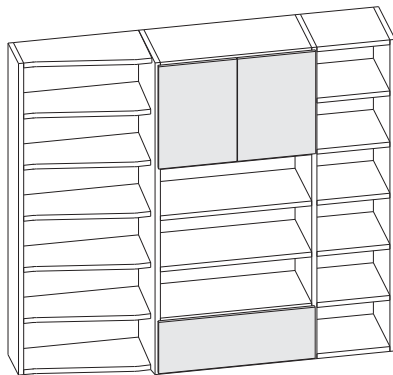

### BEISPIEL 2:

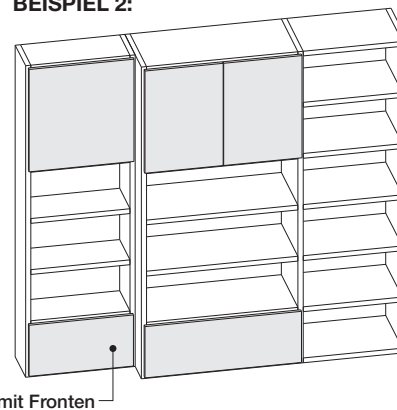

Hochschränke mit Fronten



Aneinander gesetzte Wangen

# Sonderanfertigungen

## AUFPREIS

### Reduzierung Unterteile MODO und LAMPO

#### Reduzierung in der Breite

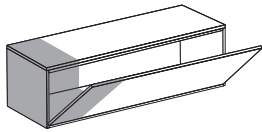

Breitenreduzierung für Basiselement mit Klapptür nach unten und 20 oder 35 mm starken Holzfronten

Breitekürzung der Abdeckplatten mit Stärke 15 mm

40

10

#### Reduzierung in der Tiefe

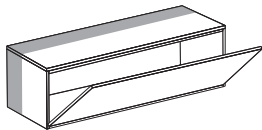

Reduzierung in der Tiefe Basiskorpus Klapptür nach unten

Tiefenkürzung der Abdeckplatten mit Stärke 15 mm

40

10

### Reduzierung Bänke

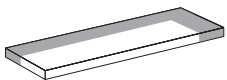

Reduzierung in der Breite

10

Reduzierung in der Tiefe

10

**LACKIERT nach MUSTER:**  
Lackiert nach Muster (RAL-Code mitteilen)  
Anfragen mit Lieferung in 6 Wochen

Für Zusammenstellungen mit Listenpreis bis 4000 €

400

# Kabeldurchführungen für Unterteile MODO, LAMPO und Bänke

## Kabeldurchführung für Unterteile und aufgehängte Unterteile

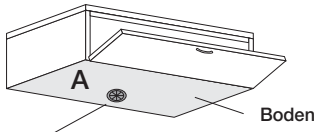

Boden

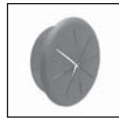

Bohrung auf den Boden mit Kabeldurchlass € 20 pro Stück

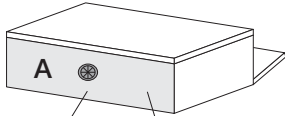

Rückwandpa-  
neel

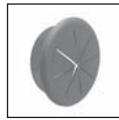

Bohrung auf Rückwandpaneel einschließlich Kabeldurchlass € 20 pro Stück

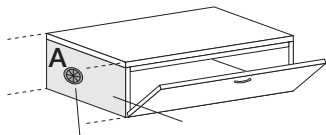

Linke Seite

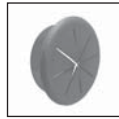

Bohrung auf der Seitenwand einschließlich Kabeldurchlass € 20 pro Stück  
NUR FÜR ANEINANDERGEREIHTE ELEMENTE

ANSICHT VON OBEN

• 450/600/900 •

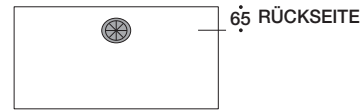

In der Mitte des Fachs

ANSICHT VON VORNE

• 450/600/900 •



In der Mitte des Fachs

Li Re

• 900/1200/1500/1800 •

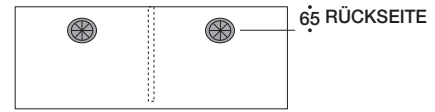

In der Mitte des Fachs  
Auf dem linken Raum, auf dem rechten  
Raum oder auf beiden Seiten

Li Re

• 900/1200/1500/1800 •

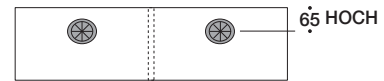

In der Mitte des Fachs  
Auf dem linken Raum, auf dem  
rechten Raum oder auf beiden Seiten

ELEMENTE  
SEITEANSICHT

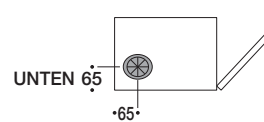

Position bei hängenden  
Elementen in der Höhe  
nicht veränderbar

Für Elemente B 450/600/900

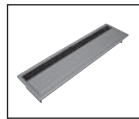
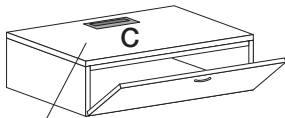

Bohrung auf Abdeckplatte und Decke einschließlich Kabeldurchlass 45 pro Stück

ANSICHT VON OBEN

Li Mi Re

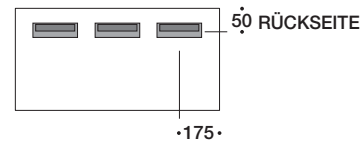

Für Elemente B 1200/1500/1800

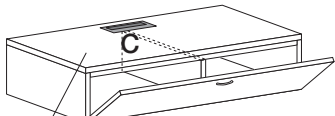

Bohrung auf Abdeckplatte und Decke einschließlich Kabeldurchlass 45 pro Stück

ANSICHT VON OBEN

Li Mi Re



## Kabeldurchführung für Trennwand für Unterschränke

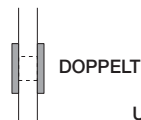
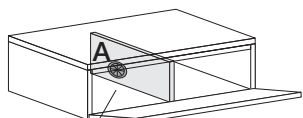

ELEMENTE

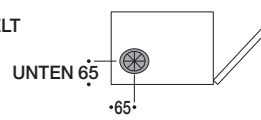

Position bei hängenden  
Elementen in der Höhe  
nicht veränderbar

ELEMENTE MIT TRENNWAND

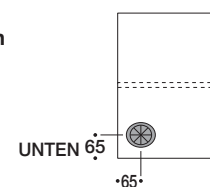

Auf dem oberen Raum, auf  
dem unteren Raum oder auf  
beiden Seiten

Bohrung auf Innentrennwand einschließlich Kabeldurchlass € 40 pro Stück  
(Preis für 2 Kabeldurchlasse und eine Bohrung)

## Kabeldurchführung für Bänke

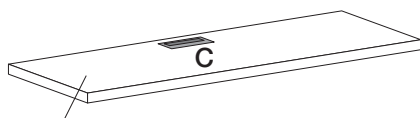

Bohrung auf Bänken einschließlich Kabeldurchlass € 45 pro Stück

ANSICHT VON OBEN

Li Mi Re

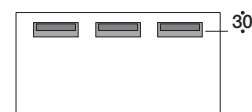



# Hochschränke

Nachstehend sind zusammengesetzte Hochschränke angeführt, die die Festlegung eines RICHTPREISES für Zusammenstellungen erleichtern. Die Hochschränke müssen mit der Endwange zusammengerechnet werden: Zu dieser Basis sind dann Zubehörteile, Fronten und gegebenenfalls Rückwände hinzuzurechnen.

Die dargestellten Hochschränke sind nur als einige der zahlreichen, mit MODO realisierbaren Möglichkeiten anzusehen.

**Die Artikelnummern der Hochschränke werden nie für die Auftragsbestätigungen verwendet.**

## BEISPIEL:

Die angeführten Preise gelten für alle Kombinationen mit gleicher Anzahl von Fächern, die dem angeführten Höhenintervall entsprechen.

## Hochschränke H 1630 5 FÄCHER

Abschlusswange

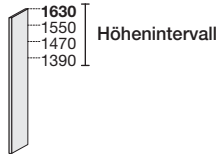

OHNE Rückwand



CFF2163A	CFF4163A	CFF6163A
266	330	426
Preis 1		Preis 2

ARTIKELNUMMER	16503A4	16503A6
Tiefe	266 - 330	426
	Preis 1	Preis 2

Beispiel für Fächerkombinationen:

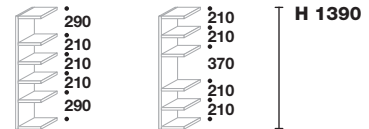
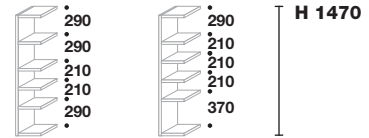
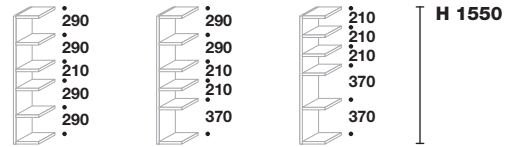
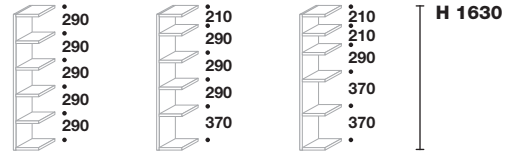

# Hochschranktypen

Die angeführten Preise gelten für alle Kombinationen mit gleicher Anzahl von Fächern, die dem angeführten Höhenintervall entsprechen.

Die Hochschränke müssen mit der Endwange zusammengerechnet werden:

Zu dieser Basis sind dann Zubehörteile, Fronten und gegebenenfalls Rückwände hinzuzurechnen.

## Hochschränke mit linearen Einlegeböden

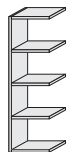

**A** OHNE Rückwand

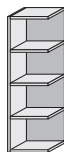

**D** MIT durchgehender Rückwand

Breite 300 450 600 750 900

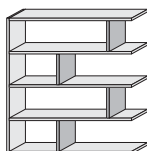

**A** OHNE Rückwand  
Mit wenigen Trennwänden

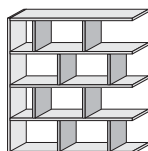

**B** OHNE Rückwand  
Mit zahlreichen Trennwänden

Breite 1200 1500 1800 2100 2400

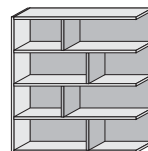

**D** MIT durchgehender Rückwand  
Mit wenigen Trennwänden

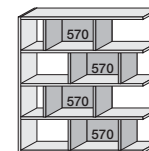

**C** Mit einzelner Rückwand  
Mit zahlreichen Trennwänden

### Beispiele für Zusammenstellungen

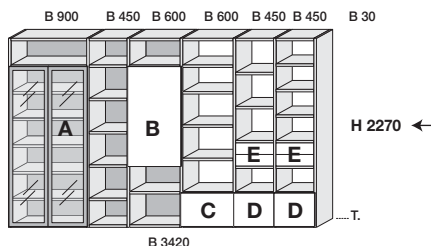

## Hochschränke H 2270

	7 FÄCHER		6 FÄCHER		6 FÄCHER		6 FÄCHER		6 FÄCHER		7 FÄCHER		Abschlusswange		
	B 900		B 450		B 600		B 600		B 450		B 450		B 30		
ARTIKELNUMMER	22709D4	22709D6	22604D4	22604D6	22606D4	22606D6	22606A4	22606A6	22604A4	22604A6	22704A4	22704A6	CFF2227A	CFF4227A	CFF6227A
Tiefe	266 - 330	426	266 - 330	426	266 - 330	426	266 - 330	426	266 - 330	426	266 - 330	426	266	330	426

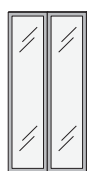

**A** 1 Paar Türen Scigno siehe Seite 89  
B 895 H. 1916



**B** Drehtür  
Stärke 20 mm Seite 76  
B 596 H. 1196



**C** Schublade Stärke 20 mm,  
Seite 72  
B 895 H. 396  
mit passender Rückwand



**E** 1 Paar innenliegende Schubladen mit Stärke 20 mm,  
Seite 85  
B 447 H. 286  
mit passender Rückwand



**D** Schublade Stärke 20 mm, Seite 72  
B 447 H. 396  
mit passender Rückwand

# Hochschranktypen

Die angeführten Preise gelten für alle Kombinationen mit gleicher Anzahl von Fächern, die dem angeführten Höhenintervall entsprechen.

Die Hochschränke müssen mit der Endwange zusammengerechnet werden:

Zu dieser Basis sind dann Zubehörteile, Fronten und gegebenenfalls Rückwände hinzuzurechnen.

## Hochschränke mit TV-Rückwand mit Schlitz und Fronten mit 20 mm Stärke

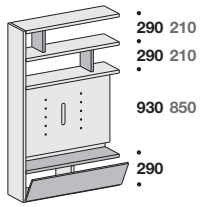

**XY** Klapptür mit Anschlag

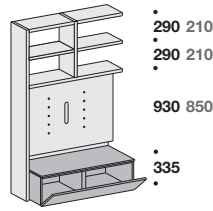

**WK** Bodenstehendes Unterteil Modio mit Klapptür nach unten, Tiefe 546 mm

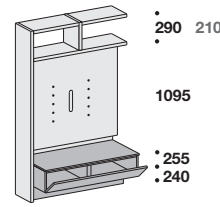

**Z** Hängendes Unterteil MODO mit Klapptür nach unten, Tiefe 546 mm

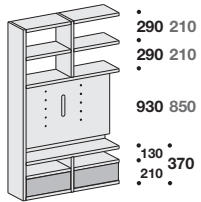

**JR** Innenliegende Schubladen

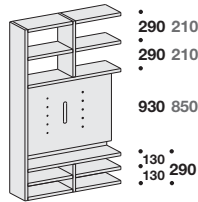

**QV**

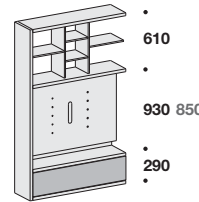

**P** Innenliegende Klapptür nach unten

### Beispiele für Zusammenstellungen

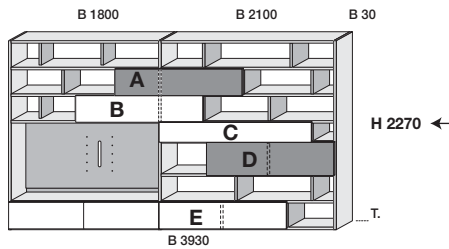

## Hochschränke **H 2270**

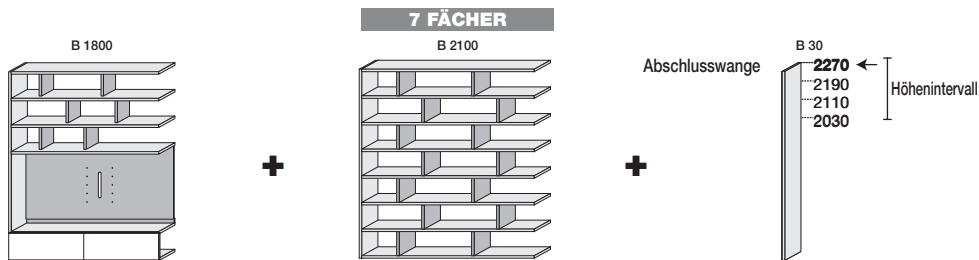

ARTIKELNUMMER	22017X4	22017X6	22720A4	22720A6	CFF4227A	CFF6227A
Tiefe	330	426	330	426	330	426

**A** Klapptür nach oben Stärke 35 mm Seite 80  
B 1495 H. 316  
mit entsprechenden geteilten Rückwände

**C** Klapptür nach unten Stärke 20 mm Seite 79  
B 1797 H. 236  
mit passender Rückwand

**B** Klapptür nach unten Stärke 20 mm Seite 80  
B 1497 H. 316  
mit passender geteilter Rückwand

**D** Klapptür nach unten Stärke 35 mm Seite 80  
B 1495 H. 316  
mit passender Rückwand

# Hochschranktypen

Die angeführten Preise gelten für alle Kombinationen mit gleicher Anzahl von Fächern, die dem angeführten Höhenintervall entsprechen.

Die Hochschränke müssen mit der Endwange zusammengerechnet werden:

Zu dieser Basis sind dann Zubehörteile, Fronten und gegebenenfalls Rückwände hinzuzurechnen.

## Lineare Hochschränke mit BOX-Elementen

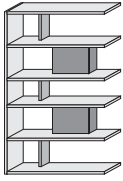

**E** OHNE Rückwand und Fächern mit 2 BOX-Elementen

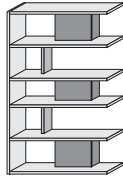

**F** OHNE Rückwand und Fächern mit 3 BOX-Elementen

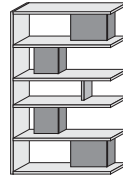

**G** OHNE Rückwand und Fächern mit 4 BOX-Elementen

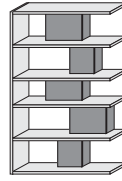

**H** OHNE Rückwand und allen Fächern mit BOX-Elementen

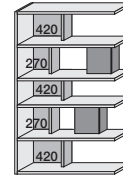

**L** MIT Rückwand einzelne Rückwände seitlich

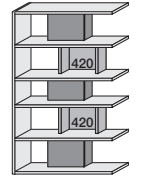

**M** MIT Rückwand einzelne Rückwände mittig

Breite  1500 1800 2100 2400 Hochschränke mit linearen Einlegeböden

## Hochschränke mit Einlegeböden mit unterschiedlicher Tiefe



**A** OHNE Rückwand Mit Einlegeböden mit unterschiedlicher Tiefe

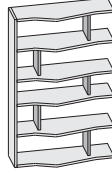

**A** OHNE Rückwand Mit geformten Einlegeböden mit Unterteilungen



**D** MIT Rückwand mit Einlegeböden mit unterschiedlicher Tiefe

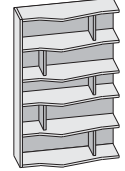

**D** MIT Rückwand Mit geformten Einlegeböden mit Unterteilungen

Breite   600 750 900

Breite  1500 1800

Breite   600 750 900

Breite  1500 1800

## Hochschränken mit geformten Einlegeböden mit unterschiedlicher Tiefe und Box-Elementen

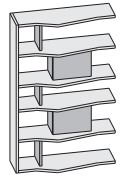

**E** OHNE Rückwand und Fächern mit 2 BOX-Elementen

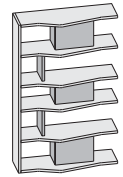

**F** OHNE Rückwand und Fächern mit 3 BOX-Elementen

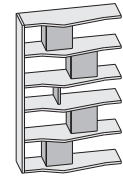

**G** OHNE Rückwand und Fächern mit 4 BOX-Elementen

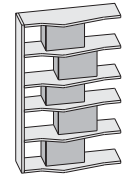

**H** OHNE Rückwand und allen Fächern mit BOX-Elementen

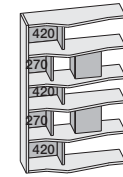

**L** MIT Rückwand einzelne Rückwände seitlich

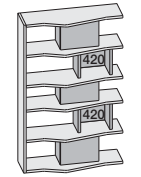

**M** MIT Rückwand einzelne Rückwände mittig

Breite  1500 1800 2100 2400 mit geformten Einlegeböden

### Beispiel einer Zusammenstellung mit linearen Hochschränken und Box-Elementen

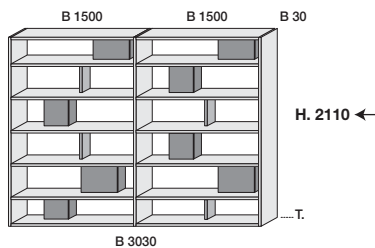

## Hochschränke H 2270

6 FÄCHER

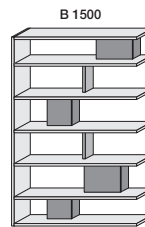

ARTIKELNUMMER 22614G4

Tiefe 266 - 330

6 FÄCHER

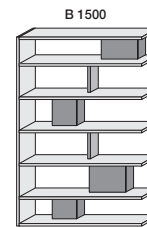

ARTIKELNUMMER 22614G6

Tiefe 426

Abschlusswange



ARTIKELNUMMER CFF2227A

Tiefe 266

ARTIKELNUMMER CFF4227A

Tiefe 330

ARTIKELNUMMER CFF6227A

Tiefe 426

### Beispiel einer Zusammenstellung mit Hochschränken mit unterschiedlicher Tiefe und Box-Elementen

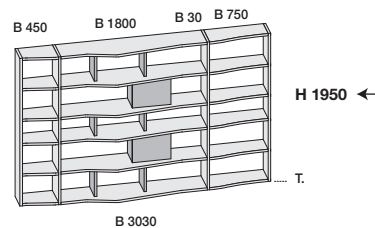

## Hochschränke H 1950

5 FÄCHER

B 450



ARTIKELNUMMER 19504AS

Tiefe 266 - 330 - 426

5 FÄCHER

B 1800

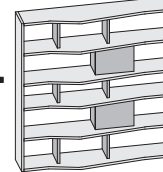

ARTIKELNUMMER 19517ES

Tiefe 266 - 330

Wange

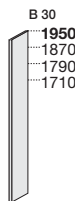

Höhenintervall

ARTIKELNUMMER CFF4195A

Tiefe 330

B 750

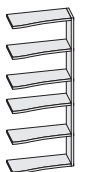

ARTIKELNUMMER 19507AS

Tiefe 266 - 330

# Hochschranktypen

Die angeführten Preise gelten für alle Kombinationen mit gleicher Anzahl von Fächern, die dem angeführten Höhenintervall entsprechen.

Die Hochschränke müssen mit der Endwange zusammengerechnet werden:

Zu dieser Basis sind dann Zubehörteile, Fronten und gegebenenfalls Rückwände hinzuzurechnen.

Die Innentrennwände bei den Modulhöhen 210 / 290 / 370 haben für alle Tiefen 266 / 330 / 426 und die beiden Stärken 15 und 30 mm stets den gleichen Preis (wird auf den internen Seiten angeführt, um die Vervollständigung der dargestellten Varianten zu erleichtern) \*

## Beispiele für Zusammenstellungen

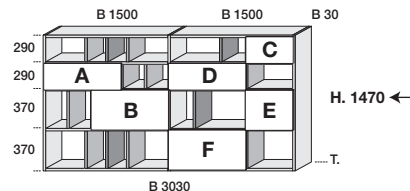

## Hochschränke H 1630

4 FÄCHER      4 FÄCHER

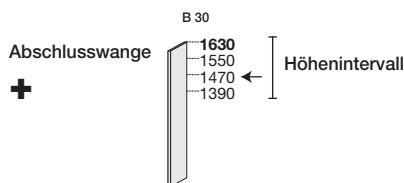
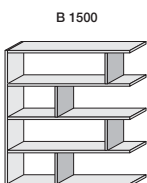
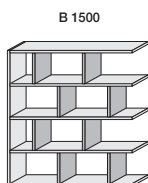

ARTIKELNUMMER	16414B4	16414B6	16411A4	16411A6	CFF2163A	CFF4163A	CFF6163A
Tiefe	266 - 330	426	266 - 330	426	266	330	426

Innentrennwände \*

266	330	426
-----	-----	-----

Die Innentrennwände bei den Modulhöhen 210 / 290 / 370 haben für alle Tiefen 266 / 330 / 426 und die beiden Stärken 15 und 30 mm stets den gleichen Preis

**A** Klapptür nach unten Stärke 20 mm, Seite 80  
B 597 H. 316  
mit passender Rückwand

**C** Klapptür nach unten Stärke 20 mm, Seite 80  
B 597 H. 316  
mit passender Rückwand

**B** Klapptür nach unten Stärke 20 mm, Seite 82  
B 897 H. 397  
mit passender Rückwand

**E** Klapptür nach unten Stärke 20 mm, Seite 82  
B 597 H. 397  
mit passender Rückwand

Trennwand, Stärke 30 mm  
H. 290

**D** Klapptür nach unten Stärke 20 mm, Seite 80  
B 597 H. 316  
mit passender Rückwand

Trennwand, Stärke 30 mm  
H. 370

**F** Schublade Stärke 20 mm, Seite 72  
B 897 H. 396  
mit passender Rückwand

Trennwand, Stärke 30 mm  
H. 290

Trennwand, Stärke 30 mm  
H. 370

# Hochschränke H 1630 4 FÄCHER

Gültiger Preis  
 - für Fächerkombination \* mit max. Höhen von 1630 mm  
 - für Fächerkombination \* für untere Höhen (min. 1390 mm)  
 \* FÄCHER H 210 - 290 - 370 mm

Abschlusswange

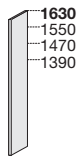

CFF2163A	CFF4163A	CFF6163A
266	330	426
93	93	97
143	143	164
196	196	225

Breite  
**300**

OHNE  
 Rückwand

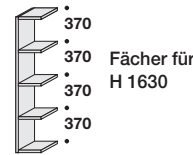

MIT  
 Rückwand



ARTIKELNUMMER

16403A4

16403A6

16403D4

16403D6

Tiefe
266 - 330
MELAMIN
MATT LACKIERT
FURNIER

266 - 330	426
243	257
343	394
476	525

266 - 330	426
288	302
412	463
576	625

Innentrennwände



266	330	426
32	32	32
46	46	46
60	60	60

Breite  
**450**

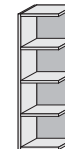
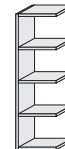

ARTIKELNUMMER

16404A4

16404A6

16404D4

16404D6

Tiefe
266 - 330
MELAMIN
MATT LACKIERT
FURNIER

266 - 330	426
253	292
378	439
511	580

266 - 330	426
302	341
459	520
627	696

Die Innentrennwände bei den Modulhöhen 210 / 290 / 370 haben für alle Tiefen 266 / 330 / 426 und die beiden Stärken 15 und 30 mm stets den gleichen Preis

Breite  
**600**

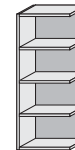
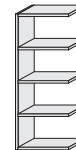

ARTIKELNUMMER

16406A4

16406A6

16406D4

16406D6

Tiefe
266 - 330
MELAMIN
MATT LACKIERT
FURNIER

266 - 330	426
132	312
204	499
281	670

266 - 330	426
348	372
550	601
769	818

Breite  
**750**

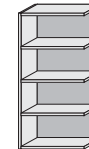
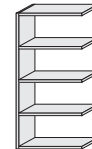

ARTIKELNUMMER

16407A4

16407A6

16407D4

16407D6

Tiefe
266 - 330
MELAMIN
MATT LACKIERT
FURNIER

266 - 330	426
313	337
483	559
671	755

266 - 330	426
382	406
601	677
844	928

Breite  
**900**

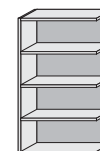
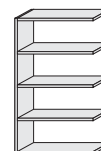

ARTIKELNUMMER

16409A4

16409A6

16409D4

16409D6

Tiefe
266 - 330
MELAMIN
MATT LACKIERT
FURNIER

266 - 330	426
338	367
518	589
721	790

266 - 330	426
413	442
651	722
914	983

**AUSFÜHRUNGEN: WANGE, EINLEGEBODEN, TRENNWÄNDE UND RÜCKWÄNDE (wo vorgesehen)**

MELAMIN - Loto - Sketch - Olmo - Econoce - Bianco 10 Seta

MATT LACKIERT - Farben der Farbmusterkarte

EICHE FURNIERT -GEFÄRBTE EICHE - EICHE WÄRMEBEHANDELT - CANALETTO NUSS - METALL LACKIERT

Breite  
**1200**

OHNE  
Rückwand

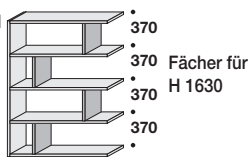

16411A4

16411A6

OHNE  
Rückwand

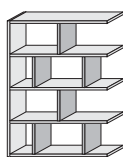

16411B4

16411B6

EINZELNE  
Rückwand

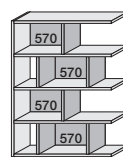

16411C4

16411C6

MIT  
Rückwand

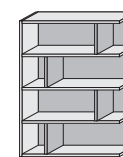

16411D4

16411D6

266 - 330		426		266 - 330		426		266 - 330		426	
511	535	575	599	671	695	675	699	772	858	864	950
1.051	1.130	1.171	1.250	1.355	1.434	1.363	1.442				

Breite  
**1500**

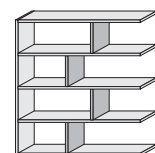

16414A4

16414A6

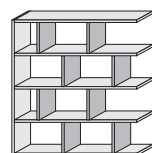

16414B4

16414B6

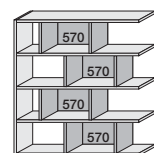

16414C4

16414C6

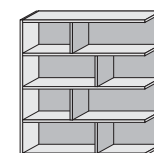

16414D4

16414D6

266 - 330		426		266 - 330		426		266 - 330		426	
566	600	694	728	790	824	758	792	872	968	1.056	1.152
1.186	1.295	1.426	1.535	1.610	1.719	1.634	1.743				

Breite  
**1800**

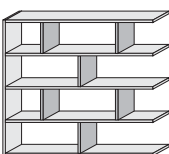

16417A4

16417A6

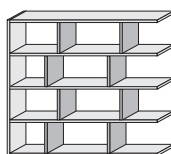

16417B4

16417B6

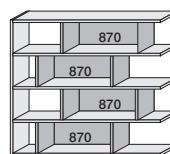

16417C4

16417C6

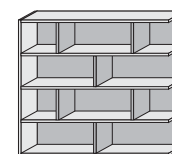

16417D4

16417D6

266 - 330		426		266 - 330		426		266 - 330		426	
665	709	729	773	849	893	846	880	1.039	1.155	1.131	1.247
1.406	1.530	1.526	1.650	1.766	1.890	1.822	1.931				

Breite  
**2100**

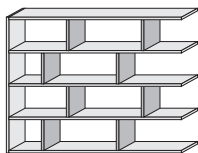

16420A4

16420A6

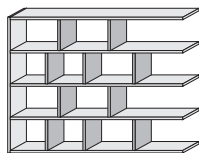

16420B4

16420B6

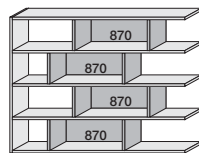

16420C4

16420C6

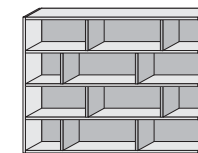

16420D4

16420D6

266 - 330		426		266 - 330		426		266 - 330		426	
769	818	833	882	889	938	1.013	1.062	1.196	1.332	1.288	1.424
1.621	1.750	1.741	1.870	1.861	1.990	2.205	2.334				

Breite  
**2400**

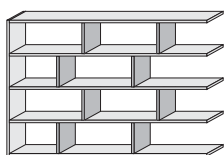

16423A4

16423A6

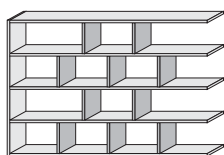

16423B4

16423B6

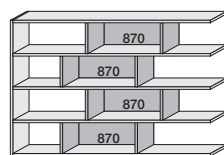

16423C4

16423C6

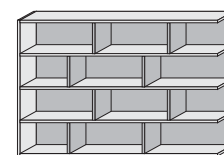

16423D4

16423D6

266 - 330		426		266 - 330		426		266 - 330		426	
814	873	878	937	934	993	1.090	1.149	1.251	1.397	1.343	1.489
1.706	1.845	1.826	1.965	1.946	2.085	2.370	2.509				

# Hochschranke H 1630 5 FÄCHER

Gültiger Preis

- für Fächerkombination \* mit max. Höhen von 1630 mm

- für Fächerkombination \* für untere Höhen (min. 1390 mm)

\* FÄCHER H 210 - 290 - 370 mm

Abschlusswange

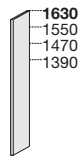

CFF2163A	CFF4163A	CFF6163A
266 - 330	330	426
93	93	97
143	143	164
196	196	225

Breite  
**300**

OHNE  
Rückwand

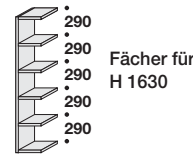

MIT  
Rückwand



ARTIKELNUMMER

16503A4

16503A6

16503D4

16503D6

Tiefe
266 - 330
MELAMIN
MATT LACKIERT
FURNIER

266 - 330	426
273	289
383	440
532	585

266 - 330	426
318	334
452	509
632	685

Innentrennwände



266	330	426
32	32	32
46	46	46
60	60	60

Breite  
**450**

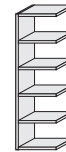

ARTIKELNUMMER

16504A4

16504A6

16504D4

16504D6

Tiefe
266 - 330
MELAMIN
MATT LACKIERT
FURNIER

266 - 330	426
285	331
425	494
574	651

266 - 330	426
334	380
506	575
690	767

Die Innentrennwände bei den Modulhöhen 210 / 290 / 370 haben für alle Tiefen 266 / 330 / 426 und die beiden Stärken 15 und 30 mm stets den gleichen Preis

Breite  
**600**

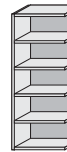
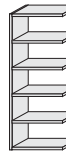

ARTIKELNUMMER

16506A4

16506A6

16506D4

16506D6

Tiefe
266 - 330
MELAMIN
MATT LACKIERT
FURNIER

266 - 330	426
327	355
509	566
706	759

266 - 330	426
387	415
611	668
854	907

Breite  
**750**

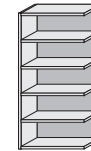
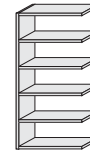

ARTIKELNUMMER

16507A4

16507A6

16507D4

16507D6

Tiefe
266 - 330
MELAMIN
MATT LACKIERT
FURNIER

266 - 330	426
357	385
551	638
766	861

266 - 330	426
426	454
669	756
939	1.034

Breite  
**900**

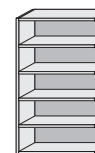
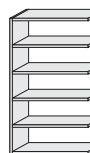

ARTIKELNUMMER

16509A4

16509A6

16509D4

16509D6

Tiefe
266 - 330
MELAMIN
MATT LACKIERT
FURNIER

266 - 330	426
387	421
593	674
826	903

266 - 330	426
462	496
726	807
1.019	1.096

**AUSFÜHRUNGEN: WANGE, EINLEGEBODEN, TRENNWÄNDE UND RÜCKWÄNDE (wo vorgesehen)**

MELAMIN - Loto - Sketch - Olmo - Econoce - Bianco 10 Seta

MATT LACKIERT - Farben der Farbmusterkarte

EICHE FURNIERT -GEFÄRBTE EICHE - EICHE WÄRMEBEHANDELT - CANALETTO NUSS - METALL LACKIERT

Breite  
**1200**

OHNE  
Rückwand

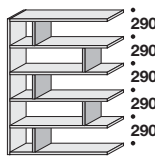

Fächer für  
H 1630

OHNE  
Rückwand

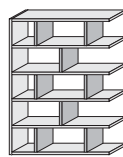

EINZELNE  
Rückwand

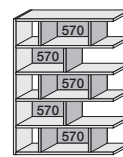

MIT  
Rückwand

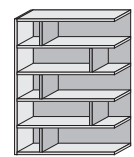

16511A4

16511A6

16511B4

16511B6

16511C4

16511C6

16511D4

16511D6

266 - 330

426

266 - 330

426

266 - 330

426

266 - 330

426

601

629

697

725

817

845

806

834

907

1.006

1.045

1.144

1.195

1.294

1.207

1.306

1.234

1.323

1.414

1.503

1.644

1.733

1.624

1.713

Breite  
**1500**

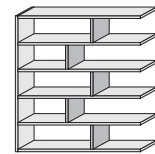

16514A4

16514A6

16514B4

16514B6

16514C4

16514C6

16514D4

16514D6

266 - 330

426

266 - 330

426

266 - 330

426

266 - 330

426

667

707

827

867

947

987

907

947

1.027

1.138

1.257

1.368

1.407

1.518

1.402

1.513

1.396

1.521

1.696

1.821

1.926

2.051

1.956

2.081

Breite  
**1800**

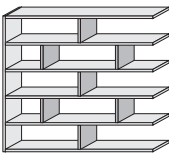

16517A4

16517A6

16517B4

16517B6

16517C4

16517C6

16517D4

16517D6

266 - 330

426

266 - 330

426

266 - 330

426

266 - 330

426

773

825

869

921

1.019

1.071

1.001

1.041

1.209

1.344

1.347

1.482

1.547

1.682

1.564

1.675

1.636

1.779

1.816

1.959

2.116

2.259

2.161

2.286

Breite  
**2100**

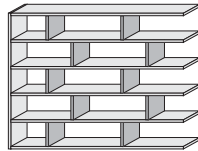

16520A4

16520A6

16520B4

16520B6

16520C4

16520C6

16520D4

16520D6

266 - 330

426

266 - 330

426

266 - 330

426

266 - 330

426

917

975

1.013

1.071

1.067

1.125

1.222

1.280

1.425

1.584

1.563

1.722

1.625

1.784

1.935

2.094

1.930

2.079

2.110

2.259

2.230

2.379

2.660

2.809

Breite  
**2400**

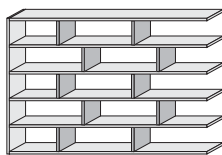

16523A4

16523A6

16523B4

16523B6

16523C4

16523C6

16523D4

16523D6

266 - 330

426

266 - 330

426

266 - 330

426

266 - 330

426

971

1.041

1.067

1.137

1.121

1.191

1.316

1.386

1.491

1.662

1.629

1.800

1.691

1.862

2.076

2.247

2.032

2.193

2.212

2.373

2.332

2.493

2.862

3.023

# Hochschranke H 1950 **5 FÄCHER**

Gültiger Preis

- für Fächerkombination \* mit max. Höhen von 1950 mm

- für Fächerkombination \* für untere Höhen (min. 1710 mm)

\* FÄCHER H 210 - 290 - 370 mm

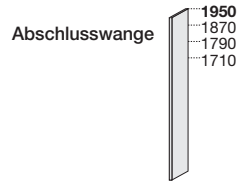

CFF2195A	CFF4195A	CFF6195A
266 - 330	330	426
106	106	113
161	161	185
223	223	255

Breite  
**300**

OHNE  
Rückwand

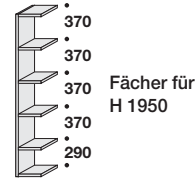

MIT  
Rückwand



ARTIKELNUMMER

19503A4

19503A6

19503D4

19503D6

Tiefe
266 - 330
MELAMIN
MATT LACKIERT
FURNIER

266 - 330	426
286	305
401	461
559	615

266 - 330	426
338	357
483	543
675	731

Innentrennwände



266	330	426
32	32	32
46	46	46
60	60	60

Die Innentrennwände bei den Modulhöhen 210 / 290 / 370 haben für alle Tiefen 266 / 330 / 426 und die beiden Stärken 15 und 30 mm stets den gleichen Preis

Breite  
**450**

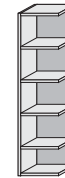
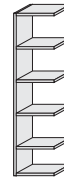

ARTIKELNUMMER

19504A4

19504A6

19504D4

19504D6

Tiefe
266 - 330
MELAMIN
MATT LACKIERT
FURNIER

266 - 330	426
298	347
443	515
601	681

266 - 330	426
356	405
540	612
739	819

Breite  
**600**

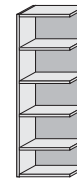
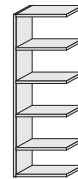

ARTIKELNUMMER

19506A4

19506A6

19506D4

19506D6

Tiefe
266 - 330
MELAMIN
MATT LACKIERT
FURNIER

266 - 330	426
340	371
527	587
733	789

266 - 330	426
409	440
645	705
906	962

Breite  
**750**

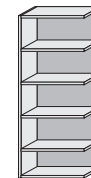
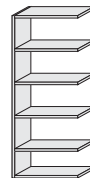

ARTIKELNUMMER

19507A4

19507A6

19507D4

19507D6

Tiefe
266 - 330
MELAMIN
MATT LACKIERT
FURNIER

266 - 330	426
370	401
569	659
793	891

266 - 330	426
447	478
705	795
989	1.087

Breite  
**900**

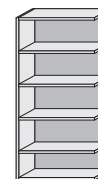
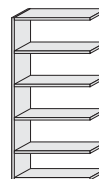

ARTIKELNUMMER

19509A4

19509A6

19509D4

19509D6

Tiefe
266 - 330
MELAMIN
MATT LACKIERT
FURNIER

266 - 330	426
400	437
611	695
853	933

266 - 330	426
486	523
766	850
1.075	1.155

**AUSFÜHRUNGEN: WANGE, EINLEGEBODEN, TRENNWÄNDE UND RÜCKWÄNDE (wo vorgesehen)**

MELAMIN - Loto - Sketch - Olmo - Econoce - Bianco 10 Seta

MATT LACKIERT - Farben der Farbmusterkarte

EICHE FURNIERT -GEFÄRBTE EICHE - EICHE WÄRMEBEHANDELT - CANALETTO NUSS - METALL LACKIERT

Breite  
**1200**

OHNE  
Rückwand

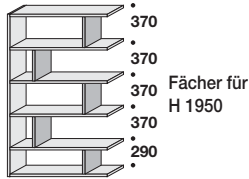

19511A4

19511A6

OHNE  
Rückwand

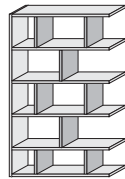

19511B4

19511B6

EINZELNE  
Rückwand

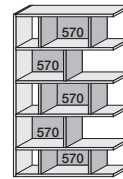

19511C4

19511C6

MIT  
Rückwand

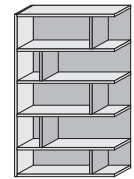

19511D4

19511D6

266 - 330

426

266 - 330

426

266 - 330

426

266 - 330

426

614

645

710

741

830

861

819

850

925

1.027

1.063

1.165

1.213

1.315

1.225

1.327

1.261

1.353

1.441

1.533

1.671

1.763

1.651

1.743

Breite  
**1500**

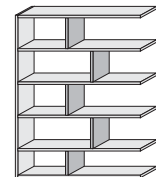

19514A4

19514A6

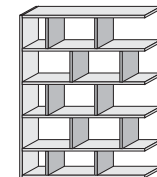

19514B4

19514B6

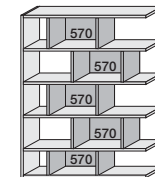

19514C4

19514C6

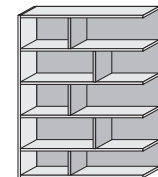

19514D4

19514D6

266 - 330

426

266 - 330

426

266 - 330

426

266 - 330

426

680

723

840

883

960

1.003

920

963

1.045

1.159

1.275

1.389

1.425

1.539

1.420

1.534

1.423

1.551

1.723

1.851

1.953

2.081

1.983

2.111

Breite  
**1800**

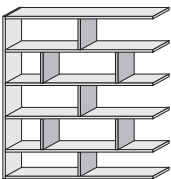

19517A4

19517A6

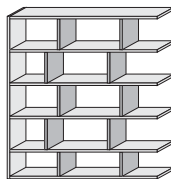

19517B4

19517B6

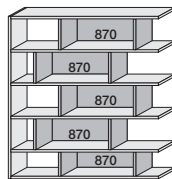

19517C4

19517C6

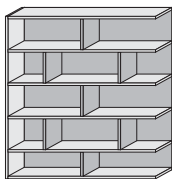

19517D4

19517D6

266 - 330

426

266 - 330

426

266 - 330

426

266 - 330

426

786

841

882

937

1.032

1.087

1.014

1.057

1.227

1.365

1.365

1.503

1.565

1.703

1.582

1.696

1.663

1.809

1.843

1.989

2.143

2.289

2.188

2.316

Breite  
**2100**

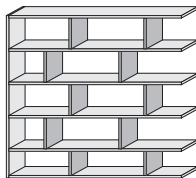

19520A4

19520A6

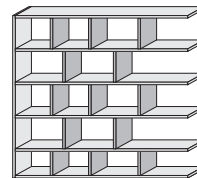

19520B4

19520B6

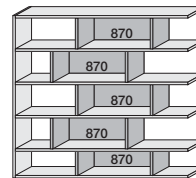

19520C4

19520C6

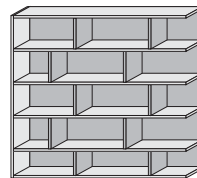

19520D4

19520D6

266 - 330

426

266 - 330

426

266 - 330

426

266 - 330

426

930

991

1.026

1.087

1.080

1.141

1.235

1.296

1.443

1.605

1.581

1.743

1.643

1.805

1.953

2.115

1.957

2.109

2.137

2.289

2.257

2.409

2.687

2.839

Breite  
**2400**

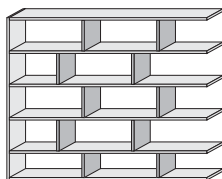

19523A4

19523A6

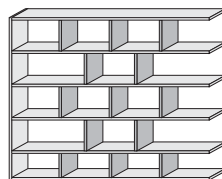

19523B4

19523B6

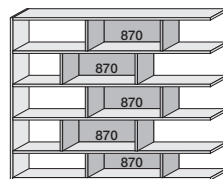

19523C4

19523C6

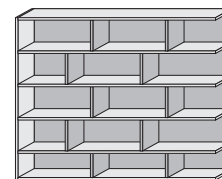

19523D4

19523D6

266 - 330

426

266 - 330

426

266 - 330

426

266 - 330

426

984

1.057

1.080

1.153

1.134

1.207

1.329

1.402

1.509

1.683

1.647

1.821

1.709

1.883

2.094

2.268

2.059

2.223

2.239

2.403

2.359

2.523

2.889

3.053

# Hochschranke H 1950 6 FÄCHER

Gültiger Preis

- für Fächerkombination \* mit max. Höhen von 1950 mm
- für Fächerkombination \* für untere Höhen (min. 1710 mm)
- \* FÄCHER H 210 - 290 - 370 mm

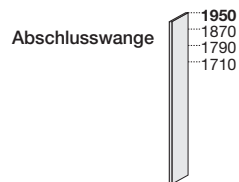

CFF2195A	CFF4195A	CFF6195A
266 - 330	330	426
106	106	113
161	161	185
223	223	255

Breite  
**300**

OHNE  
Rückwand

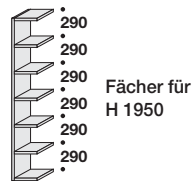

MIT  
Rückwand



ARTIKELNUMMER

19603A4

19603A6

19603D4

19603D6

Tiefe
266 - 330
MELAMIN
MATT LACKIERT
FURNIER

266 - 330	426
316	337
441	507
615	675

266 - 330	426
368	389
523	589
731	791

Innentrennwände



266	330	426
32	32	32
46	46	46
60	60	60

Breite  
**450**

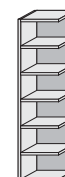
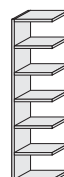

ARTIKELNUMMER

19604A4

19604A6

19604D4

19604D6

Tiefe
266 - 330
MELAMIN
MATT LACKIERT
FURNIER

266 - 330	426
330	386
490	570
664	752

266 - 330	426
388	444
587	667
802	890

Die Innentrennwände bei den Modulhöhen 210 / 290 / 370 haben für alle Tiefen 266 / 330 / 426 und die beiden Stärken 15 und 30 mm stets den gleichen Preis

Breite  
**600**

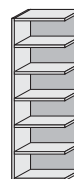
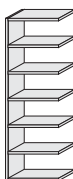

ARTIKELNUMMER

19606A4

19606A6

19606D4

19606D6

Tiefe
266 - 330
MELAMIN
MATT LACKIERT
FURNIER

266 - 330	426
379	414
588	654
818	878

266 - 330	426
448	483
706	772
991	1.051

Breite  
**750**

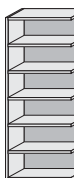
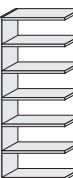

ARTIKELNUMMER

19607A4

19607A6

19607D4

19607D6

Tiefe
266 - 330
MELAMIN
MATT LACKIERT
FURNIER

266 - 330	426
414	449
637	738
888	997

266 - 330	426
491	526
773	874
1.084	1.193

Breite  
**900**

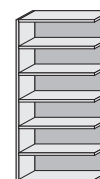
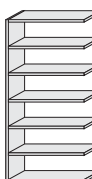

ARTIKELNUMMER

19609A4

19609A6

19609D4

19609D6

Tiefe
266 - 330
MELAMIN
MATT LACKIERT
FURNIER

266 - 330	426
449	491
686	780
958	1.046

266 - 330	426
535	577
841	935
1.180	1.268

**AUSFÜHRUNGEN: WANGE, EINLEGEBODEN, TRENNWÄNDE UND RÜCKWÄNDE (wo vorgesehen)**

MELAMIN - Loto - Sketch - Olmo - Econoce - Bianco 10 Seta

MATT LACKIERT - Farben der Farbmusterkarte

EICHE FURNIERT -GEFÄRBTE EICHE - EICHE WÄRMEBEHANDELT - CANALETTO NUSS - METALL LACKIERT

Breite  
**1200**

OHNE  
Rückwand

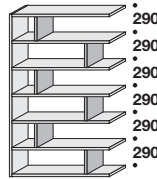

290  
290  
290  
290  
290  
290  
Fächer für  
H 1950

OHNE  
Rückwand

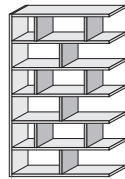

EINZELNE  
Rückwand

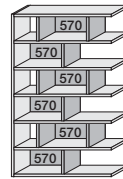

MIT  
Rückwand

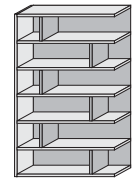

19611A4

19611A6

19611B4

19611B6

19611C4

19611C6

19611D4

19611D6

266 - 330

426

266 - 330

426

266 - 330

426

266 - 330

426

704

739

800

835

944

979

950

985

1.060

1.175

1.198

1.313

1.378

1.493

1.420

1.535

1.444

1.546

1.624

1.726

1.900

2.002

1.912

2.014

Breite  
**1500**

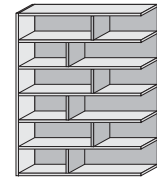
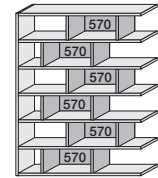
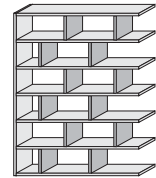
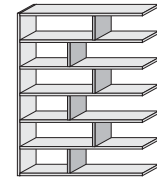

19614A4

19614A6

19614B4

19614B6

19614C4

19614C6

19614D4

19614D6

266 - 330

426

266 - 330

426

266 - 330

426

266 - 330

426

781

830

973

1.022

1.117

1.166

1.069

1.118

1.200

1.329

1.476

1.605

1.656

1.785

1.650

1.779

1.633

1.777

1.993

2.137

2.269

2.413

2.305

2.449

Breite  
**1800**

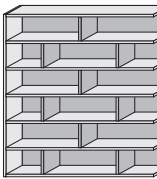
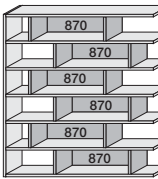
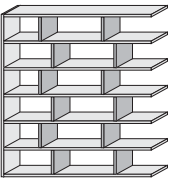
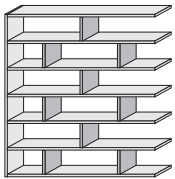

19617A4

19617A6

19617B4

19617B6

19617C4

19617C6

19617D4

19617D6

266 - 330

426

266 - 330

426

266 - 330

426

266 - 330

426

926

989

1.022

1.085

1.202

1.265

1.201

1.250

1.443

1.600

1.581

1.738

1.821

1.978

1.872

2.001

1.953

2.118

2.133

2.298

2.493

2.658

2.587

2.731

Breite  
**2100**

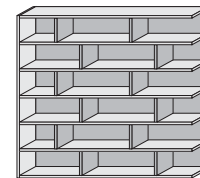
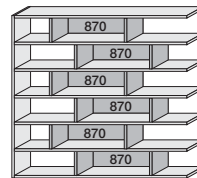
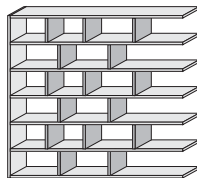
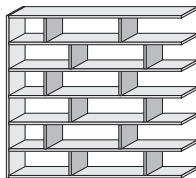

19620A4

19620A6

19620B4

19620B6

19620C4

19620C6

19620D4

19620D6

266 - 330

426

266 - 330

426

266 - 330

426

266 - 330

426

1.078

1.148

1.174

1.244

1.258

1.328

1.444

1.514

1.672

1.857

1.810

1.995

1.912

2.097

2.284

2.469

2.266

2.438

2.446

2.618

2.626

2.798

3.142

3.314

Breite  
**2400**

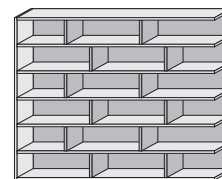
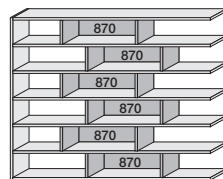
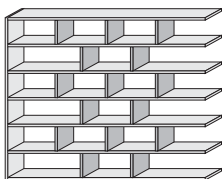
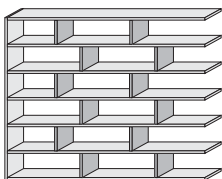

19623A4

19623A6

19623B4

19623B6

19623C4

19623C6

19623D4

19623D6

266 - 330

426

266 - 330

426

266 - 330

426

266 - 330

426

1.141

1.225

1.237

1.321

1.321

1.405

1.555

1.639

1.749

1.948

1.887

2.086

1.989

2.188

2.451

2.650

2.385

2.571

2.565

2.751

2.745

2.931

3.381

3.567

Abschlusswange

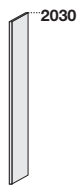

CFF2227A	CFF4227A	CFF6227A
266	330	426
114	114	124
182	182	210
252	252	291

Breite  
**300**

OHNE  
Rückwand

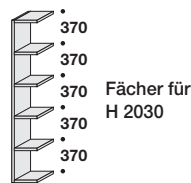

MIT  
Rückwand



ARTIKELNUMMER

20503A4

20503A6

20503D4

20503D6

Tiefe
266 - 330
MELAMIN
MATT LACKIERT
FURNIER

266 - 330	426
294	316
422	486
588	651

266 - 330	426
349	371
513	577
719	782

Innentrennwände



266	330	426
32	32	32
46	46	46
60	60	60

Breite  
**450**

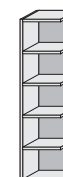
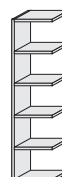

ARTIKELNUMMER

20504A4

20504A6

20504D4

20504D6

Tiefe
266 - 330
MELAMIN
MATT LACKIERT
FURNIER

266 - 330	426
306	358
464	540
630	717

266 - 330	426
368	420
571	647
785	872

Die Innentrennwände bei den Modulhöhen 210 / 290 / 370 haben für alle Tiefen 266 / 330 / 426 und die beiden Stärken 15 und 30 mm stets den gleichen Preis

Breite  
**600**

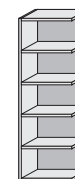
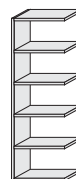

ARTIKELNUMMER

20506A4

20506A6

20506D4

20506D6

Tiefe
266 - 330
MELAMIN
MATT LACKIERT
FURNIER

266 - 330	426
348	382
548	612
762	825

266 - 330	426
424	458
683	747
956	1.019

Breite  
**750**

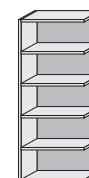
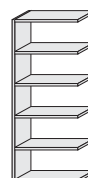

ARTIKELNUMMER

20507A4

20507A6

20507D4

20507D6

Tiefe
266 - 330
MELAMIN
MATT LACKIERT
FURNIER

266 - 330	426
378	412
590	684
822	927

266 - 330	426
464	498
746	840
1.047	1.152

Breite  
**900**

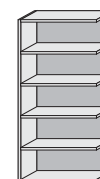
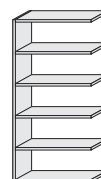

ARTIKELNUMMER

20509A4

20509A6

20509D4

20509D6

Tiefe
266 - 330
MELAMIN
MATT LACKIERT
FURNIER

266 - 330	426
408	448
632	720
882	969

266 - 330	426
503	543
808	896
1.135	1.222

**AUSFÜHRUNGEN: WANGE, EINLEGEBODEN, TRENNWÄNDE UND RÜCKWÄNDE (wo vorgesehen)**

MELAMIN - Loto - Sketch - Olmo - Econoce - Bianco 10 Seta

MATT LACKIERT - Farben der Farbmusterkarte

EICHE FURNIERT -GEFÄRBTE EICHE - EICHE WÄRMEBEHANDELT - CANALETTO NUSS - METALL LACKIERT

Breite  
**1200**

OHNE  
Rückwand

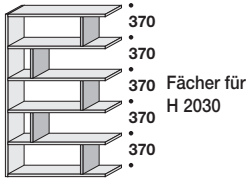

OHNE  
Rückwand

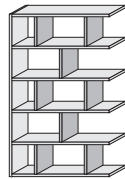

EINZELNE  
Rückwand

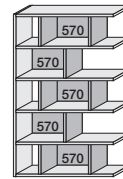

MIT  
Rückwand

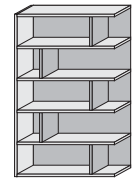

20511A4

20511A6

20511B4

20511B6

20511C4

20511C6

20511D4

20511D6

266 - 330

426

266 - 330

426

266 - 330

426

266 - 330

426

622

656

718

752

838

872

827

861

946

1.052

1.084

1.190

1.234

1.340

1.246

1.352

1.290

1.389

1.470

1.569

1.700

1.799

1.680

1.779

Breite  
**1500**

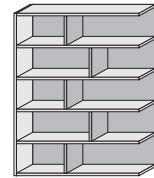
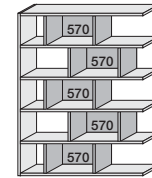
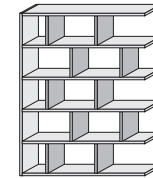
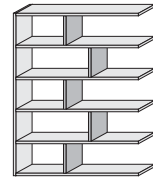

20514A4

20514A6

20514B4

20514B6

20514C4

20514C6

20514D4

20514D6

266 - 330

426

266 - 330

426

266 - 330

426

266 - 330

426

688

734

848

894

968

1.014

928

974

1.066

1.184

1.296

1.414

1.446

1.564

1.441

1.559

1.452

1.587

1.752

1.887

1.982

2.117

2.012

2.147

Breite  
**1800**

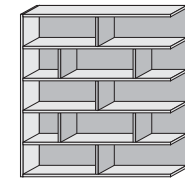
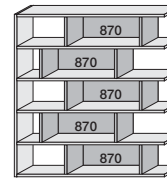
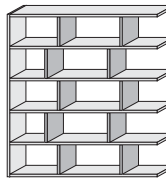
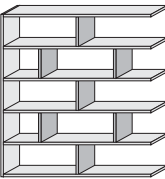

20517A4

20517A6

20517B4

20517B6

20517C4

20517C6

20517D4

20517D6

266 - 330

426

266 - 330

426

266 - 330

426

266 - 330

426

794

852

890

948

1.040

1.098

1.022

1.068

1.248

1.390

1.386

1.528

1.586

1.728

1.603

1.721

1.692

1.845

1.872

2.025

2.172

2.325

2.217

2.352

Breite  
**2100**

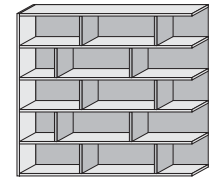
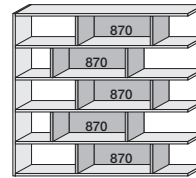
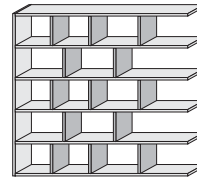
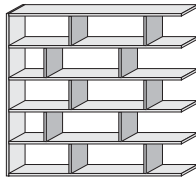

20520A4

20520A6

20520B4

20520B6

20520C4

20520C6

20520D4

20520D6

266 - 330

426

266 - 330

426

266 - 330

426

266 - 330

426

938

1.002

1.034

1.098

1.088

1.152

1.243

1.307

1.464

1.630

1.602

1.768

1.664

1.830

1.974

2.140

1.986

2.145

2.166

2.325

2.286

2.445

2.716

2.875

Breite  
**2400**

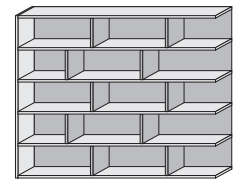
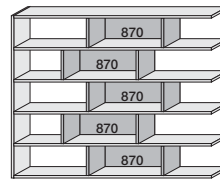
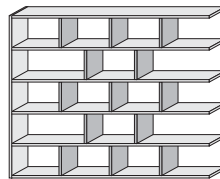
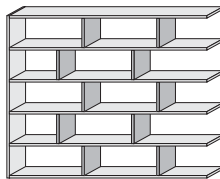

20523A4

20523A6

20523B4

20523B6

20523C4

20523C6

20523D4

20523D6

266 - 330

426

266 - 330

426

266 - 330

426

266 - 330

426

992

1.068

1.088

1.164

1.142

1.218

1.337

1.413

1.530

1.708

1.668

1.846

1.730

1.908

2.115

2.293

2.088

2.259

2.268

2.439

2.388

2.559

2.918

3.089

# Hochschränke H 2270 **6 FÄCHER**

Gültiger Preis

- für Fächerkombination \* mit max. Höhen von 2270 mm
- für Fächerkombination \* für untere Höhen (min. 2030 mm)
- \* FÄCHER H 210 - 290 - 370 mm

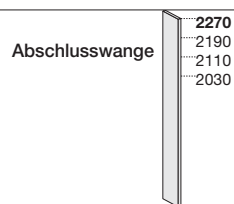

CFF2227A	CFF4227A	CFF6227A
266	330	426
114	114	124
182	182	210
252	252	291

Breite  
**300**

OHNE  
Rückwand

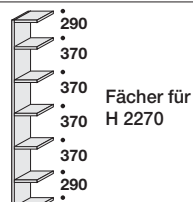

MIT  
Rückwand



ARTIKELNUMMER

22603A4

22603A6

22603D4

22603D6

Tiefe
266 - 330
MELAMIN
MATT LACKIERT
FURNIER

266 - 330	426
324	348
462	532
644	711

266 - 330	426
379	403
553	623
775	842

Innentrennwände



266	330	426
32	32	32
46	46	46
60	60	60

Breite  
**450**

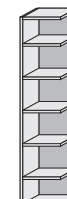
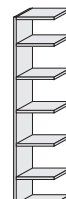

ARTIKELNUMMER

22604A4

22604A6

22604D4

22604D6

Tiefe
266 - 330
MELAMIN
MATT LACKIERT
FURNIER

266 - 330	426
338	397
511	595
693	788

266 - 330	426
400	459
618	702
848	943

Die Innentrennwände bei den Modulhöhen 210 / 290 / 370 haben für alle Tiefen 266 / 330 / 426 und die beiden Stärken 15 und 30 mm stets den gleichen Preis

Breite  
**600**

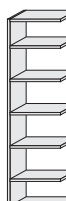

ARTIKELNUMMER

22606A4

22606A6

22606D4

22606D6

Tiefe
266 - 330
MELAMIN
MATT LACKIERT
FURNIER

266 - 330	426
387	425
609	679
847	914

266 - 330	426
463	501
744	814
1.041	1.108

Breite  
**750**



ARTIKELNUMMER

22607A4

22607A6

22607D4

22607D6

Tiefe
266 - 330
MELAMIN
MATT LACKIERT
FURNIER

266 - 330	426
422	460
658	763
917	1.033

266 - 330	426
508	546
814	919
1.142	1.258

Breite  
**900**

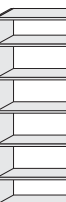

ARTIKELNUMMER

22609A4

22609A6

22609D4

22609D6

Tiefe
266 - 330
MELAMIN
MATT LACKIERT
FURNIER

266 - 330	426
457	502
707	805
987	1.082

266 - 330	426
552	597
883	981
1.240	1.335

**AUSFÜHRUNGEN: WANGE, EINLEGEBODEN, TRENNWÄNDE UND RÜCKWÄNDE (wo vorgesehen)**

MELAMIN - Loto - Sketch - Olmo - Econoce - Bianco 10 Seta

MATT LACKIERT - Farben der Farbmusterkarte

EICHE FURNIERT -GEFÄRBTE EICHE - EICHE WÄRMEBEHANDELT - CANALETTO NUSS - METALL LACKIERT

Breite <b>1200</b>	OHNE Rückwand		OHNE Rückwand		EINZELNE Rückwand		MIT Rückwand	
	22611A4	22611A6	22611B4	22611B6	22611C4	22611C6	22611D4	22611D6
	266 - 330	426	266 - 330	426	266 - 330	426	266 - 330	426
	712	750	808	846	952	990	958	996
	1.081	1.200	1.219	1.338	1.399	1.518	1.441	1.560
	1.473	1.582	1.653	1.762	1.929	2.038	1.941	2.050

Breite <b>1500</b>	OHNE Rückwand		OHNE Rückwand		EINZELNE Rückwand		MIT Rückwand	
	22614A4	22614A6	22614B4	22614B6	22614C4	22614C6	22614D4	22614D6
	266 - 330	426	266 - 330	426	266 - 330	426	266 - 330	426
	789	841	981	1.033	1.125	1.177	1.077	1.129
	1.221	1.354	1.497	1.630	1.677	1.810	1.671	1.804
	1.662	1.813	2.022	2.173	2.298	2.449	2.334	2.485

Breite <b>1800</b>	OHNE Rückwand		OHNE Rückwand		EINZELNE Rückwand		MIT Rückwand	
	22617A4	22617A6	22617B4	22617B6	22617C4	22617C6	22617D4	22617D6
	266 - 330	426	266 - 330	426	266 - 330	426	266 - 330	426
	934	1.000	1.030	1.096	1.210	1.276	1.209	1.261
	1.464	1.625	1.602	1.763	1.842	2.003	1.893	2.026
	1.982	2.154	2.162	2.334	2.522	2.694	2.616	2.767

Breite <b>2100</b>	OHNE Rückwand		OHNE Rückwand		EINZELNE Rückwand		MIT Rückwand	
	22620A4	22620A6	22620B4	22620B6	22620C4	22620C6	22620D4	22620D6
	266 - 330	426	266 - 330	426	266 - 330	426	266 - 330	426
	1.086	1.159	1.182	1.255	1.266	1.339	1.452	1.525
	1.693	1.882	1.831	2.020	1.933	2.122	2.305	2.494
	2.295	2.474	2.475	2.654	2.655	2.834	3.171	3.350

Breite <b>2400</b>	OHNE Rückwand		OHNE Rückwand		EINZELNE Rückwand		MIT Rückwand	
	22623A4	22623A6	22623B4	22623B6	22623C4	22623C6	22623D4	22623D6
	266 - 330	426	266 - 330	426	266 - 330	426	266 - 330	426
	1.149	1.236	1.245	1.332	1.329	1.416	1.563	1.650
	1.770	1.973	1.908	2.111	2.010	2.213	2.472	2.675
	2.414	2.607	2.594	2.787	2.774	2.967	3.410	3.603

# Hochschranke H 2270 7 FÄCHER

Gültiger Preis

- für Fächerkombination \* mit max. Höhen von 2270 mm
- für Fächerkombination \* für untere Höhen (min. 2030 mm)
- \* FÄCHER H 210 - 290 - 370 mm

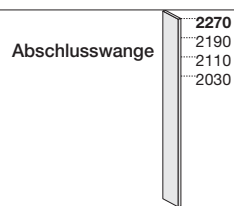

CFF2227A	CFF4227A	CFF6227A
266	330	426
114	114	124
182	182	210
252	252	291

Breite  
**300**

OHNE  
Rückwand

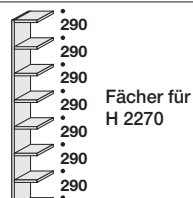

Fächer für  
H 2270

MIT  
Rückwand



ARTIKELNUMMER

22703A4

22703A6

22703D4

22703D6

Tiefe
266 - 330
MELAMIN
MATT LACKIERT
FURNIER

Tiefe
266 - 330
MELAMIN
MATT LACKIERT
FURNIER

Tiefe
266 - 330
MELAMIN
MATT LACKIERT
FURNIER

Innentrennwände



266	330	426
32	32	32
46	46	46
60	60	60

Breite  
**450**

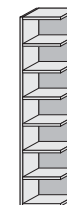
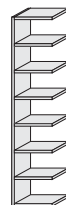

ARTIKELNUMMER

22704A4

22704A6

22704D4

22704D6

Tiefe
266 - 330
MELAMIN
MATT LACKIERT
FURNIER

Tiefe
266 - 330
MELAMIN
MATT LACKIERT
FURNIER

Tiefe
266 - 330
MELAMIN
MATT LACKIERT
FURNIER

Die Innentrennwände bei den Modulhöhen 210 / 290 / 370 haben für alle Tiefen 266 / 330 / 426 und die beiden Stärken 15 und 30 mm stets den gleichen Preis

Breite  
**600**

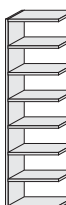

ARTIKELNUMMER

22706A4

22706A6

22706D4

22706D6

Tiefe
266 - 330
MELAMIN
MATT LACKIERT
FURNIER

Tiefe
266 - 330
MELAMIN
MATT LACKIERT
FURNIER

Tiefe
266 - 330
MELAMIN
MATT LACKIERT
FURNIER

Breite  
**750**

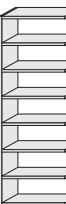

ARTIKELNUMMER

22707A4

22707A6

22707D4

22707D6

Tiefe
266 - 330
MELAMIN
MATT LACKIERT
FURNIER

Tiefe
266 - 330
MELAMIN
MATT LACKIERT
FURNIER

Tiefe
266 - 330
MELAMIN
MATT LACKIERT
FURNIER

Breite  
**900**

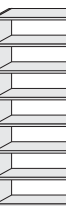

ARTIKELNUMMER

22709A4

22709A6

22709D4

22709D6

Tiefe
266 - 330
MELAMIN
MATT LACKIERT
FURNIER

Tiefe
266 - 330
MELAMIN
MATT LACKIERT
FURNIER

Tiefe
266 - 330
MELAMIN
MATT LACKIERT
FURNIER

**AUSFÜHRUNGEN: WANGE, EINLEGEBODEN, TRENNWÄNDE UND RÜCKWÄNDE (wo vorgesehen)**

MELAMIN - Loto - Sketch - Olmo - Econoce - Bianco 10 Seta

MATT LACKIERT - Farben der Farbmusterkarte

EICHE FURNIERT - GEFÄRBTE EICHE - EICHE WÄRMEBEHANDELT - CANALETTO NUSS - METALL LACKIERT

Breite <b>1200</b>	OHNE Rückwand		OHNE Rückwand		EINZELNE Rückwand		MIT Rückwand	
	22711A4	22711A6	22711B4	22711B6	22711C4	22711C6	22711D4	22711D6
	266 - 330	426	266 - 330	426	266 - 330	426	266 - 330	426
	802	844	930	972	1.098	1.140	1.089	1.131
	1.216	1.348	1.400	1.532	1.610	1.742	1.636	1.768
	1.656	1.775	1.896	2.015	2.218	2.337	2.202	2.321

Breite <b>1500</b>	22714A4		22714A6		22714B4		22714B6		22714C4		22714C6		22714D4		22714D6	
		266 - 330	426	266 - 330	426	266 - 330	426	266 - 330	426	266 - 330	426	266 - 330	426	266 - 330	426	
	890	948	1.114	1.172	1.282	1.340	1.226	1.284								
	1.376	1.524	1.698	1.846	1.908	2.056	1.901	2.049								
	1.872	2.039	2.292	2.459	2.614	2.781	2.656	2.823								

Breite <b>1800</b>	22717A4		22717A6		22717B4		22717B6		22717C4		22717C6		22717D4		22717D6	
		266 - 330	426	266 - 330	426	266 - 330	426	266 - 330	426	266 - 330	426	266 - 330	426	266 - 330	426	
	1.042	1.116	1.170	1.244	1.380	1.454	1.364	1.422								
	1.634	1.814	1.818	1.998	2.098	2.278	2.137	2.285								
	2.212	2.403	2.452	2.643	2.872	3.063	2.955	3.122								

Breite <b>2100</b>	22720A4		22720A6		22720B4		22720B6		22720C4		22720C6		22720D4		22720D6	
		266 - 330	426	266 - 330	426	266 - 330	426	266 - 330	426	266 - 330	426	266 - 330	426	266 - 330	426	
	1.234	1.316	1.362	1.444	1.444	1.526	1.661	1.743								
	1.922	2.134	2.106	2.318	2.202	2.414	2.636	2.848								
	2.604	2.803	2.844	3.043	3.024	3.223	3.626	3.825								

Breite <b>2400</b>	22723A4		22723A6		22723B4		22723B6		22723C4		22723C6		22723D4		22723D6	
		266 - 330	426	266 - 330	426	266 - 330	426	266 - 330	426	266 - 330	426	266 - 330	426	266 - 330	426	
	1.306	1.404	1.434	1.532	1.516	1.614	1.789	1.887								
	2.010	2.238	2.194	2.422	2.290	2.518	2.829	3.057								
	2.740	2.955	2.980	3.195	3.160	3.375	3.902	4.117								

# Hochschranke H 2430 6 FÄCHER

Gültiger Preis für angeführte Kombination

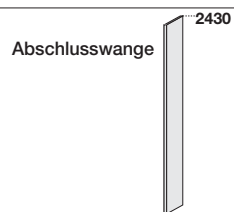

CFF2259A	CFF4259A	CFF6259A
266	330	426
128	128	136
205	205	235
282	282	325

Breite  
**300**

OHNE  
Rückwand

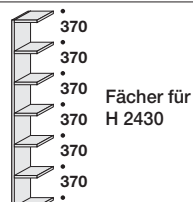

ARTIKELNUMMER	24603A4	24603A6
Tiefe	266 - 330	426
MELAMIN	338	360
MATT LACKIERT	485	557
FURNIER	674	745

MIT  
Rückwand



ARTIKELNUMMER	24603D4	24603D6
Tiefe	266 - 330	426
MELAMIN	400	422
MATT LACKIERT	589	661
FURNIER	824	895

Innentrennwände



266	330	426
32	32	32
46	46	46
60	60	60

Breite  
**450**

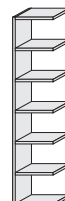

ARTIKELNUMMER	24604A4	24604A6
Tiefe	266 - 330	426
MELAMIN	352	409
MATT LACKIERT	534	620
FURNIER	723	822

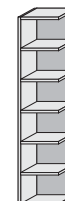

ARTIKELNUMMER	24604D4	24604D6
Tiefe	266 - 330	426
MELAMIN	422	479
MATT LACKIERT	656	742
FURNIER	898	997

Die Innentrennwände bei den Modulhöhen 210 / 290 / 370 haben für alle Tiefen 266 / 330 / 426 und die beiden Stärken 15 und 30 mm stets den gleichen Preis

Breite  
**600**

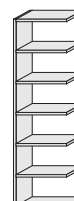

ARTIKELNUMMER	24606A4	24606A6
Tiefe	266 - 330	426
MELAMIN	401	437
MATT LACKIERT	632	704
FURNIER	877	948

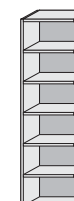

ARTIKELNUMMER	24606D4	24606D6
Tiefe	266 - 330	426
MELAMIN	485	521
MATT LACKIERT	784	856
FURNIER	1.096	1.167

Breite  
**750**

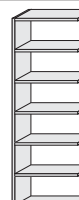

ARTIKELNUMMER	24607A4	24607A6
Tiefe	266 - 330	426
MELAMIN	436	472
MATT LACKIERT	681	788
FURNIER	947	1.067



ARTIKELNUMMER	24607D4	24607D6
Tiefe	266 - 330	426
MELAMIN	531	567
MATT LACKIERT	855	962
FURNIER	1.199	1.319

Breite  
**900**

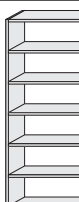

ARTIKELNUMMER	24609A4	24609A6
Tiefe	266 - 330	426
MELAMIN	471	514
MATT LACKIERT	730	830
FURNIER	1.017	1.116



ARTIKELNUMMER	24609D4	24609D6
Tiefe	266 - 330	426
MELAMIN	578	621
MATT LACKIERT	928	1.028
FURNIER	1.300	1.399

**AUSFÜHRUNGEN: WANGE, EINLEGEBODEN, TRENNWÄNDE UND RÜCKWÄNDE (wo vorgesehen)**

MELAMIN - Loto - Sketch - Olmo - Econoce - Bianco 10 Seta

MATT LACKIERT - Farben der Farbmusterkarte

EICHE FURNIERT -GEFÄRBTE EICHE - EICHE WÄRMEBEHANDELT - CANALETTO NUSS - METALL LACKIERT

**Breite  
1200**

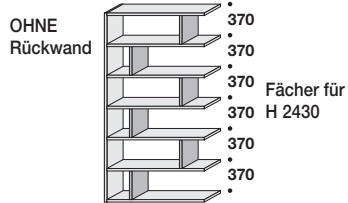

24611A4 24611A6

266 - 330	426
726	762
1.104	1.225
1.503	1.616

OHNE Rückwand

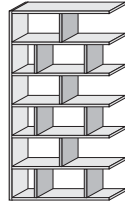

24611B4 24611B6

266 - 330	426
822	858
1.242	1.363
1.683	1.796

EINZELNE Rückwand

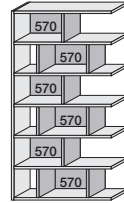

24611C4 24611C6

266 - 330	426
966	1.002
1.422	1.543
1.959	2.072

MIT Rückwand

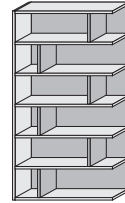

24611D4 24611D6

266 - 330	426
972	1.008
1.464	1.585
1.971	2.084

**Breite  
1500**

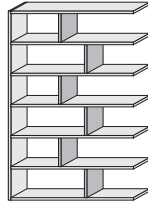

24614A4 24614A6

266 - 330	426
803	853
1.244	1.379
1.692	1.847

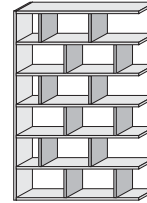

24614B4 24614B6

266 - 330	426
995	1.045
1.520	1.655
2.052	2.207

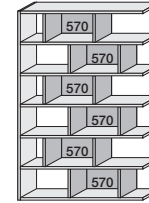

24614C4 24614C6

266 - 330	426
1.139	1.189
1.700	1.835
2.328	2.483

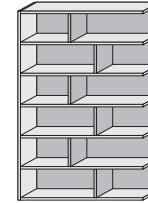

24614D4 24614D6

266 - 330	426
1.091	1.141
1.694	1.829
2.364	2.519

**Breite  
1800**

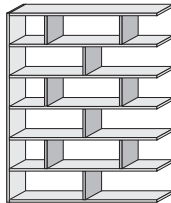

24617A4 24617A6

266 - 330	426
948	1.012
1.487	1.650
2.012	2.188

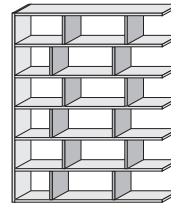

24617B4 24617B6

266 - 330	426
1.044	1.108
1.625	1.788
2.192	2.368

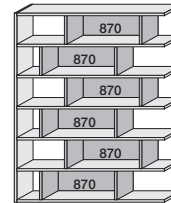

24617C4 24617C6

266 - 330	426
1.224	1.288
1.865	2.028
2.552	2.728

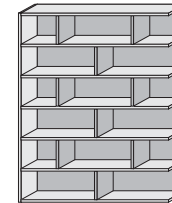

24617D4 24617D6

266 - 330	426
1.223	1.273
1.916	2.051
2.646	2.801

**Breite  
2100**

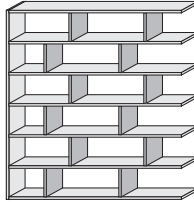

24620A4 24620A6

266 - 330	426
1.100	1.171
1.716	1.907
2.325	2.508

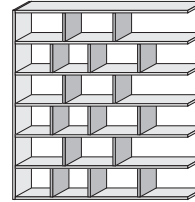

24620B4 24620B6

266 - 330	426
1.196	1.267
1.854	2.045
2.505	2.688

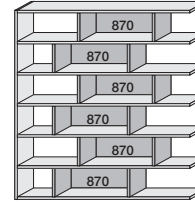

24620C4 24620C6

266 - 330	426
1.280	1.351
1.956	2.147
2.685	2.868

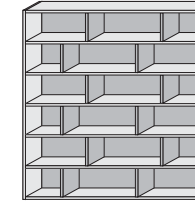

24620D4 24620D6

266 - 330	426
1.466	1.537
2.328	2.519
3.201	3.384

**Breite  
2400**

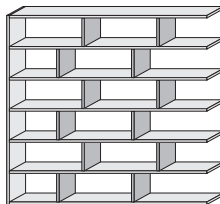

24623A4 24623A6

266 - 330	426
1.163	1.248
1.793	1.998
2.444	2.641

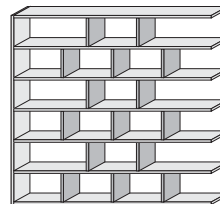

24623B4 24623B6

266 - 330	426
1.259	1.344
1.931	2.136
2.624	2.821

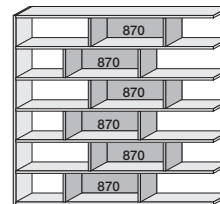

24623C4 24623C6

266 - 330	426
1.343	1.428
2.033	2.238
2.804	3.001

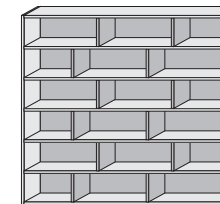

24623D4 24623D6

266 - 330	426
1.577	1.662
2.495	2.700
3.440	3.637

# Hochschranke H 2590 7 FÄCHER

Gültiger Preis

- für Fächerkombination \* mit max. Höhen von 2590 mm
- für Fächerkombination \* für untere Höhen (min. 2350 mm)
- \* FÄCHER H 210 - 290 - 370 mm

Abschlusswange

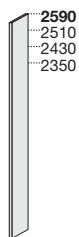

CFF2259A	CFF4259A	CFF6259A
266	330	426
128	128	136
205	205	235
282	282	325

Breite  
**300**

OHNE  
Rückwand

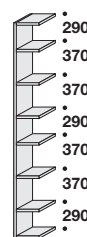

Fächer für  
H 2590

MIT  
Rückwand



ARTIKELNUMMER

25703A4

25703A6

25703D4

25703D6

Tiefe
266 - 330
MELAMIN
MATT LACKIERT
FURNIER

266 - 330	426
368	392
525	603
730	805

266 - 330	426
430	454
629	707
880	955

266 - 330	426
430	454
629	707
880	955

266 - 330	426
430	454
629	707
880	955

Innentrennwände



266	330	426
32	32	32
46	46	46
60	60	60

Breite  
**450**

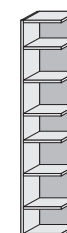
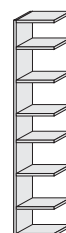

ARTIKELNUMMER

25704A4

25704A6

25704D4

25704D6

Tiefe
266 - 330
MELAMIN
MATT LACKIERT
FURNIER

266 - 330	426
384	448
581	675
786	893

266 - 330	426
454	518
703	797
961	1.068

266 - 330	426
454	518
703	797
961	1.068

266 - 330	426
454	518
703	797
961	1.068

Die Innentrennwände bei den Modulhöhen 210 / 290 / 370 haben für alle Tiefen 266 / 330 / 426 und die beiden Stärken 15 und 30 mm stets den gleichen Preis

Breite  
**600**

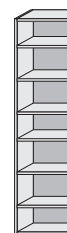
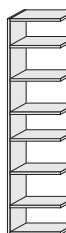

ARTIKELNUMMER

25706A4

25706A6

25706D4

25706D6

Tiefe
266 - 330
MELAMIN
MATT LACKIERT
FURNIER

266 - 330	426
440	480
693	771
962	1.037

266 - 330	426
524	564
845	923
1.181	1.256

266 - 330	426
524	564
845	923
1.181	1.256

266 - 330	426
524	564
845	923
1.181	1.256

Breite  
**750**

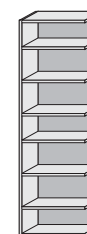
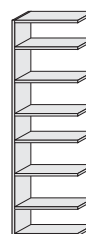

ARTIKELNUMMER

25707A4

25707A6

25707D4

25707D6

Tiefe
266 - 330
MELAMIN
MATT LACKIERT
FURNIER

266 - 330	426
480	520
749	867
1.042	1.173

266 - 330	426
575	615
923	1.041
1.294	1.425

266 - 330	426
575	615
923	1.041
1.294	1.425

266 - 330	426
575	615
923	1.041
1.294	1.425

**AUSFÜHRUNGEN: WANGE, EINLEGEBODEN, TRENNWÄNDE UND RÜCKWÄNDE (wo vorgesehen)**

MELAMIN - Loto - Sketch - Olmo - Econoce - Bianco 10 Seta

MATT LACKIERT - Farben der Farbmusterkarte

EICHE FURNIERT -GEFÄRBTE EICHE - EICHE WÄRMEBEHANDELT - CANALETTO NUSS - METALL LACKIERT

Breite

**900**

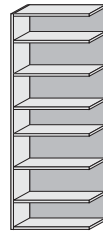
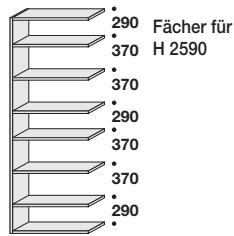

25709A4	25709A6	25709D4	25709D6
266 - 330	426	266 - 330	426
520	568	627	675
805	915	1.003	1.113
1.122	1.229	1.405	1.512

Breite

**1200**

OHNE Rückwand

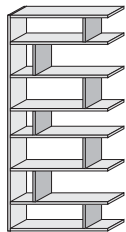

OHNE Rückwand

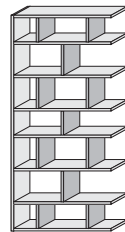

EINZELNE Rückwand

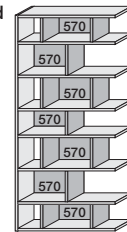

MIT Rückwand

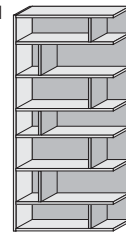

25711A4	25711A6	25711B4	25711B6	25711C4	25711C6	25711D4	25711D6
266 - 330	426	266 - 330	426	266 - 330	426	266 - 330	426
816	856	944	984	1.080	1.120	1.103	1.143
1.239	1.373	1.423	1.557	1.587	1.721	1.659	1.793
1.686	1.809	1.926	2.049	2.188	2.311	2.232	2.355

Breite

**1500**

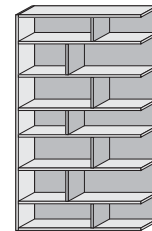
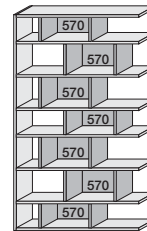
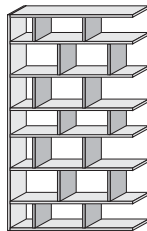
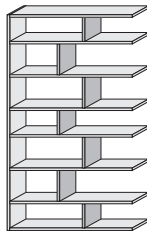

25714A4	25714A6	25714B4	25714B6	25714C4	25714C6	25714D4	25714D6
266 - 330	426	266 - 330	426	266 - 330	426	266 - 330	426
904	960	1.128	1.184	1.296	1.352	1.240	1.296
1.399	1.549	1.721	1.871	1.931	2.081	1.924	2.074
1.902	2.073	2.322	2.493	2.644	2.815	2.686	2.857

Breite

**1800**

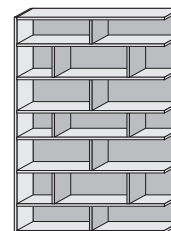
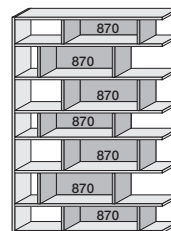
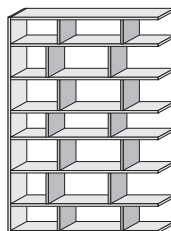
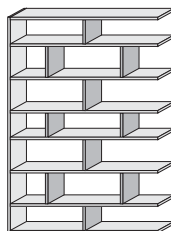

25717A4	25717A6	25717B4	25717B6	25717C4	25717C6	25717D4	25717D6
266 - 330	426	266 - 330	426	266 - 330	426	266 - 330	426
1.056	1.128	1.184	1.256	1.394	1.466	1.378	1.434
1.657	1.839	1.841	2.023	2.121	2.303	2.160	2.310
2.242	2.437	2.482	2.677	2.902	3.097	2.985	3.156

# Hochschranke H 2590 **8 FÄCHER**

Gültiger Preis

- für Fächerkombination \* mit max. Höhen von 2590 mm
- für Fächerkombination \* für untere Höhen (min. 2350 mm)
- \* FÄCHER H 210 - 290 - 370 mm

Abschlusswange

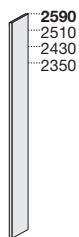

CFF2259A	CFF4259A	CFF6259A
266	330	426
128	128	136
205	205	235
282	282	325

Breite  
**300**

OHNE  
Rückwand

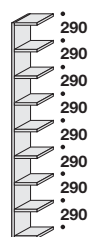

Fächer für  
H 2590

MIT  
Rückwand



ARTIKELNUMMER

25803A4

25803A6

25803D4

25803D6

Tiefe
266 - 330
MELAMIN
MATT LACKIERT
FURNIER

266 - 330	426
398	424
565	649
786	865

266 - 330	426
460	486
669	753
936	1.015

266 - 330	426
460	486
669	753
936	1.015

266 - 330	426
460	486
669	753
936	1.015

Innentrennwände



266	330	426
32	32	32
46	46	46
60	60	60

Breite  
**450**

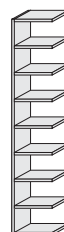

ARTIKELNUMMER

25804A4

25804A6

25804D4

25804D6

Tiefe
266 - 330
MELAMIN
MATT LACKIERT
FURNIER

266 - 330	426
416	487
628	730
849	964

266 - 330	426
486	557
750	852
1.024	1.139

266 - 330	426
486	557
750	852
1.024	1.139

266 - 330	426
486	557
750	852
1.024	1.139

Die Innentrennwände bei den Modulhöhen 210 / 290 / 370 haben für alle Tiefen 266 / 330 / 426 und die beiden Stärken 15 und 30 mm stets den gleichen Preis

Breite  
**600**

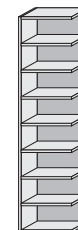
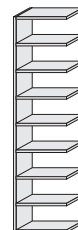

ARTIKELNUMMER

25806A4

25806A6

25806D4

25806D6

Tiefe
266 - 330
MELAMIN
MATT LACKIERT
FURNIER

266 - 330	426
479	523
754	838
1.047	1.126

266 - 330	426
563	607
906	990
1.266	1.345

266 - 330	426
563	607
906	990
1.266	1.345

266 - 330	426
563	607
906	990
1.266	1.345

Breite  
**750**

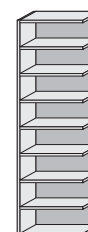
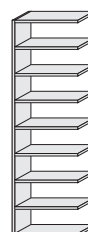

ARTIKELNUMMER

25807A4

25807A6

25807D4

25807D6

Tiefe
266 - 330
MELAMIN
MATT LACKIERT
FURNIER

266 - 330	426
524	568
817	946
1.137	1.279

266 - 330	426
619	663
991	1.120
1.389	1.531

266 - 330	426
619	663
991	1.120
1.389	1.531

266 - 330	426
619	663
991	1.120
1.389	1.531

**AUSFÜHRUNGEN: WANGE, EINLEGEBODEN, TRENNWÄNDE UND RÜCKWÄNDE (wo vorgesehen)**

MELAMIN - Loto - Sketch - Olmo - Econoce - Bianco 10 Seta

MATT LACKIERT - Farben der Farbmusterkarte

EICHE FURNIERT -GEFÄRBTE EICHE - EICHE WÄRMEBEHANDELT - CANALETTO NUSS - METALL LACKIERT

Breite

**900**

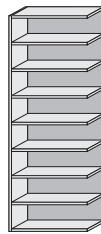
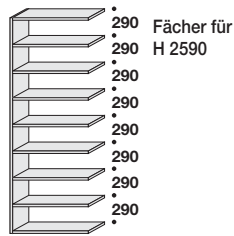

25809A4	25809A6	25809D4	25809D6
266 - 330	426	266 - 330	426
569	622	676	729
880	1.000	1.078	1.198
1.227	1.342	1.510	1.625

Breite

**1200**

OHNE  
Rückwand

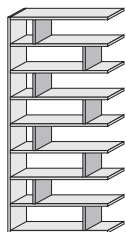

OHNE  
Rückwand

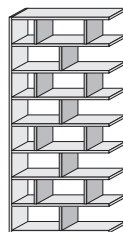

EINZELNE  
Rückwand

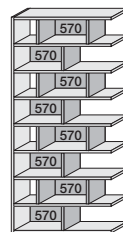

MIT  
Rückwand

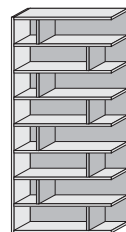

25811A4	25811A6	25811B4	25811B6	25811C4	25811C6	25811D4	25811D6
266 - 330	426	266 - 330	426	266 - 330	426	266 - 330	426
906	950	1.034	1.078	1.226	1.270	1.234	1.278
1.374	1.521	1.558	1.705	1.798	1.945	1.854	2.001
1.869	2.002	2.109	2.242	2.477	2.610	2.493	2.626

Breite

**1500**

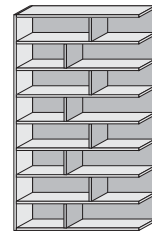
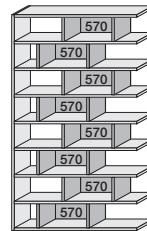
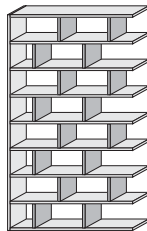
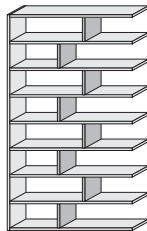

25814A4	25814A6	25814B4	25814B6	25814C4	25814C6	25814D4	25814D6
266 - 330	426	266 - 330	426	266 - 330	426	266 - 330	426
1.005	1.067	1.261	1.323	1.453	1.515	1.389	1.451
1.554	1.719	1.922	2.087	2.162	2.327	2.154	2.319
2.112	2.299	2.592	2.779	2.960	3.147	3.008	3.195

Breite

**1800**

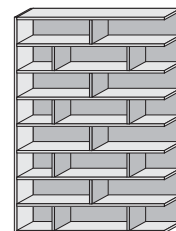
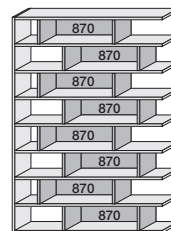
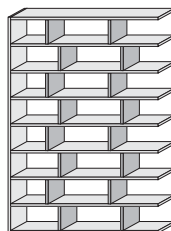
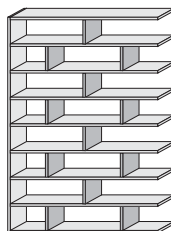

25817A4	25817A6	25817B4	25817B6	25817C4	25817C6	25817D4	25817D6
266 - 330	426	266 - 330	426	266 - 330	426	266 - 330	426
1.196	1.276	1.324	1.404	1.564	1.644	1.565	1.627
1.873	2.074	2.057	2.258	2.377	2.578	2.450	2.615
2.532	2.746	2.772	2.986	3.252	3.466	3.384	3.571

# Hochschranke H 1630 HÄNGEELEMENT

mit TV-Rückwand mit Schlitz , Set für LED-Leiste und Fronten mit 20 mm Stärke

Abschlusswange

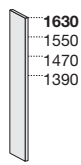

CFS4163A	CFS6163A
330	426
107	110
156	178
212	240

Innentrennwände



266	330	426
32	32	32
46	46	46
60	60	60

Die Innentrennwände bei den Modulhöhen 210 / 290 / 370 haben für alle Tiefen 266 / 330 / 426 und die beiden Stärken 15 und 30 mm stets den gleichen Preis

Breite  
**1200**  
(30+1170)

Klapptür mit Anschlag

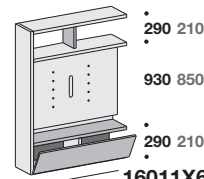

Klapptür mit Anschlag

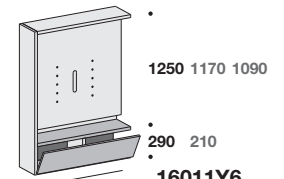

ARTIKELNUMMER	16011X4	16011X6	16011Y4	16011Y6
Tiefe	330	426	330	426
MELAMIN	1.106	1.131	1.070	1.091
MATT LACKIERT	1.436	1.515	1.371	1.437
FURNIER	1.853	1.929	1.762	1.828

Breite  
**1200**  
(30+1170)

Innenliegende Schubladen

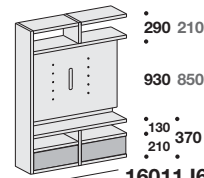

Innenliegende Schubladen

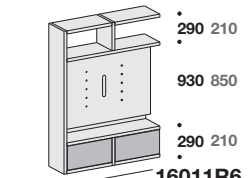

ARTIKELNUMMER	16011J4	16011J6	16011R4	16011R6
Tiefe	330	426	330	426
MELAMIN	1.346	1.385	1.297	1.328
MATT LACKIERT	1.771	1.869	1.683	1.767
FURNIER	2.253	2.343	2.121	2.204

Breite  
**1500**  
(30+1470)

Klapptür mit Anschlag

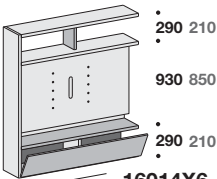

Klapptür mit Anschlag

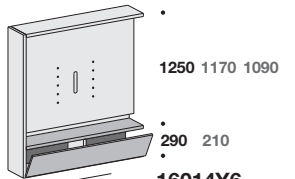

ARTIKELNUMMER	16014X4	16014X6	16014Y4	16014Y6
Tiefe	330	426	330	426
MELAMIN	1.221	1.252	1.184	1.209
MATT LACKIERT	1.605	1.700	1.531	1.611
FURNIER	2.073	2.181	1.971	2.063

Breite  
**1500**  
(30+1470)

Innenliegende Schubladen

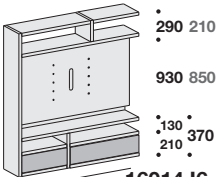

Innenliegende Schubladen

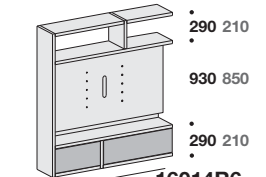

ARTIKELNUMMER	16014J4	16014J6	16014R4	16014R6
Tiefe	330	426	330	426
MELAMIN	1.459	1.505	1.374	1.407
MATT LACKIERT	1.933	2.047	1.789	1.881
FURNIER	2.461	2.575	2.250	2.341

Breite  
**1800**  
(30+1770)

Klapptür mit Anschlag

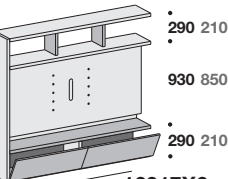

Klapptür mit Anschlag

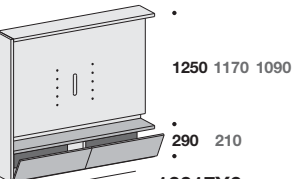

ARTIKELNUMMER	16017X4	16017X6	16017Y4	16017Y6
Tiefe	330	426	330	426
MELAMIN	1.431	1.470	1.382	1.413
MATT LACKIERT	1.893	1.998	1.789	1.875
FURNIER	2.446	2.557	2.303	2.395

**AUSFÜHRUNGEN:**

MELAMIN - Loto - Sketch - Olmo - Econoce - Bianco 10 Seta

MATT LACKIERT - Farben der Farbmusterkarte

EICHE FURNIERT -GEFÄRBTE EICHE - EICHE WÄRMEBEHANDELT - CANALETTO NUSS - METALL LACKIERT

Hängeelement-  
Unterteil Modio mit  
Klapptür nach  
unten,  
Tiefe 546 mm

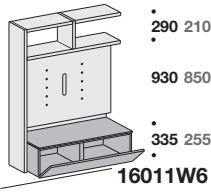

**16011W4**

**16011W6**

Hängeelement-  
Unterteil Modio mit  
Klapptür nach  
unten,  
Tiefe 546 mm

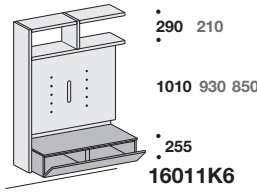

**16011K4**

**16011K6**

330	426	330	426
1.169	1.186	1.176	1.193
1.465	1.518	1.473	1.526
1.787	1.842	1.798	1.853

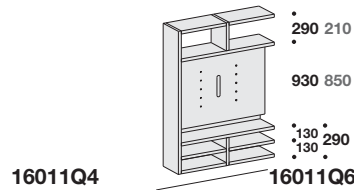

**16011Q4**

**16011Q6**

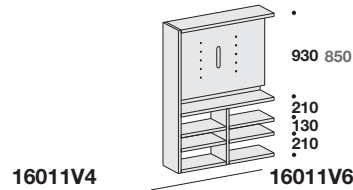

**16011V4**

**16011V6**

330	426	330	426
1.037	1.076	992	1.029
1.371	1.467	1.311	1.403
1.775	1.866	1.693	1.774

Hängeelement-  
Unterteil Modio mit  
Klapptür nach  
unten,  
Tiefe 546 mm

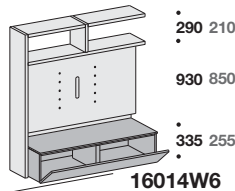

**16014W4**

**16014W6**

Hängeelement-  
Unterteil Modio mit  
Klapptür nach  
unten,  
Tiefe 546 mm

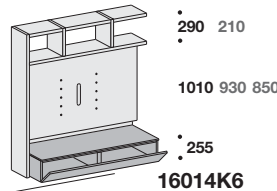

**16014K4**

**16014K6**

330	426	330	426
1.324	1.343	1.399	1.430
1.667	1.732	1.767	1.838
2.031	2.106	2.164	2.246

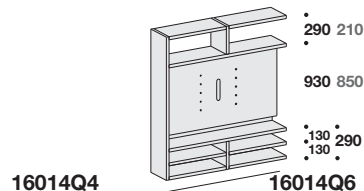

**16014Q4**

**16014Q6**

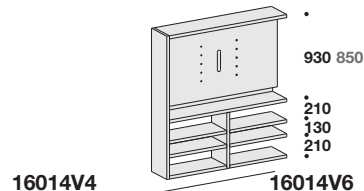

**16014V4**

**16014V6**

330	426	330	426
1.126	1.169	1.081	1.122
1.500	1.630	1.440	1.566
1.941	2.086	1.859	1.994

Hängeelement-  
Unterteil Modio mit  
Klapptür nach  
unten,  
Tiefe 546 mm

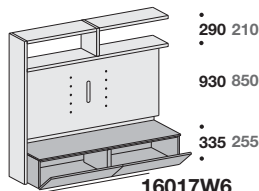

**16017W4**

**16017W6**

Hängeelement-  
Unterteil Modio mit  
Klapptür nach  
unten,  
Tiefe 546 mm

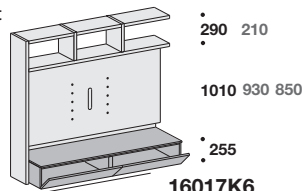

**16017K4**

**16017K6**

330	426	330	426
1.472	1.495	1.552	1.579
1.856	1.923	1.971	2.042
2.253	2.325	2.412	2.489

# Hochschranke H 1950

mit TV-Rückwand mit Schlitz , Set für LED-Leiste und Fronten mit 20 mm Stärke

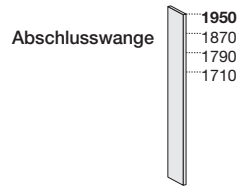

CFF4195A	CFF6195A
330	426
106	113
161	185
223	255

Breite  
**1200**  
(30+1170)

Klapptür mit  
Anschlag

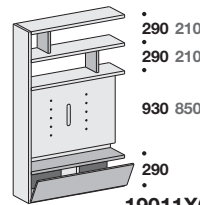

Klapptür mit  
Anschlag

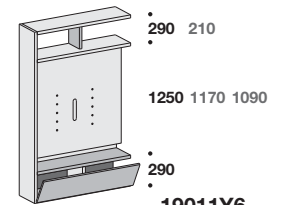

ARTIKELNUMMER	19011X4	19011X6	19011Y4	19011Y6
Tiefe	330	426	330	426
MELAMIN	1.133	1.160	1.097	1.120
MATT LACKIERT	1.502	1.591	1.437	1.513
FURNIER	1.929	2.011	1.838	1.910

Innentrennwände



266	330	426
32	32	32
46	46	46
60	60	60

Breite  
**1200**  
(30+1170)

Innenliegende  
Schubladen

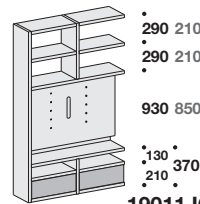

Innenliegende  
Schubladen

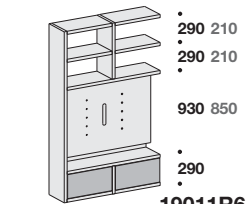

ARTIKELNUMMER	19011J4	19011J6	19011R4	19011R6
Tiefe	330	426	330	426
MELAMIN	1.409	1.460	1.367	1.410
MATT LACKIERT	1.884	1.996	1.808	1.908
FURNIER	2.419	2.521	2.305	2.399

Die Innentrennwände bei den Modulhöhen 210 / 290 / 370 haben für alle Tiefen 266 / 330 / 426 und die beiden Stärken 15 und 30 mm stets den gleichen Preis

Breite  
**1500**  
(30+1470)

Klapptür mit  
Anschlag

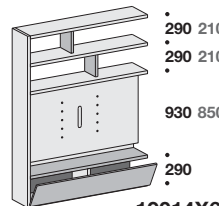

Klapptür mit  
Anschlag

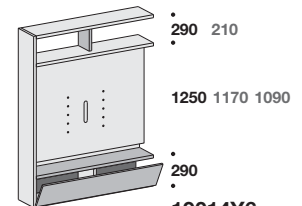

ARTIKELNUMMER	19014X4	19014X6	19014Y4	19014Y6
Tiefe	330	426	330	426
MELAMIN	1.283	1.322	1.246	1.279
MATT LACKIERT	1.728	1.833	1.654	1.744
FURNIER	2.243	2.364	2.141	2.246

Breite  
**1500**  
(30+1470)

Innenliegende  
Schubladen

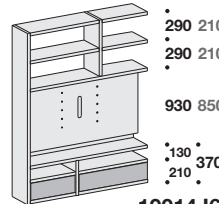

Innenliegende  
Schubladen

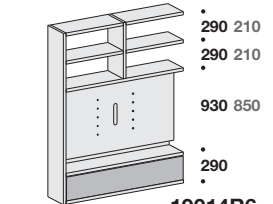

ARTIKELNUMMER	19014J4	19014J6	19014R4	19014R6
Tiefe	330	426	330	426
MELAMIN	1.600	1.661	1.347	1.390
MATT LACKIERT	2.154	2.294	1.804	1.925
FURNIER	2.778	2.917	2.295	2.428

Breite  
**1800**  
(30+1770)

Klapptür mit  
Anschlag

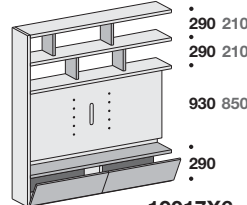

Klapptür mit  
Anschlag

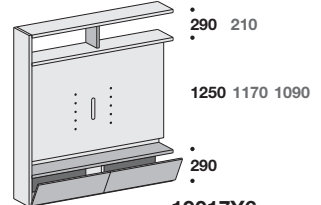

ARTIKELNUMMER	19017X4	19017X6	19017Y4	19017Y6
Tiefe	330	426	330	426
MELAMIN	1.537	1.586	1.446	1.487
MATT LACKIERT	2.092	2.217	1.932	2.038
FURNIER	2.713	2.849	2.496	2.613

**AUSFÜHRUNGEN:**

MELAMIN - Loto - Sketch - Olmo - Econoce - Bianco 10 Seta

MATT LACKIERT - Farben der Farbmusterkarte

EICHE FURNIERT -GEFÄRBTE EICHE - EICHE WÄRMEBEHANDELT - CANALETTO NUSS - METALL LACKIERT

Bodenstehendes  
Unterteil Modo  
mit Klapptür nach  
unten,  
Tiefe 546 mm

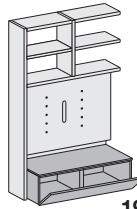

• 290 210  
• 290 210  
• 930 850  
• 335

**19011W4**

**19011W6**

Bodenstehendes  
Unterteil Modo  
mit Klapptür nach  
unten,  
Tiefe 546 mm

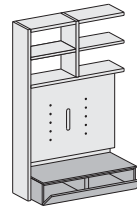

• 290 210  
• 290 210  
• 1010 930 850  
• 255

**19011K4**

**19011K6**

Hängendes Unterteil  
Modo mit Klapptür  
nach unten,  
Tiefe 546 mm

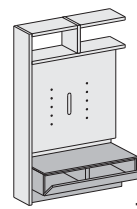

• 290 210  
• 1090  
• 255  
• 240

**19011Z4**

**19011Z6**

330	426	330	426	330	426
1.288	1.317	1.261	1.290	1.204	1.225
1.663	1.732	1.613	1.682	1.520	1.575
2.055	2.122	1.999	2.066	1.865	1.924

**19011Q4**

**19011Q6**

**19011V4**

**19011V6**

**19011P4**

**19011P6**

330	426	330	426	330	426
1.107	1.158	1.107	1.158	1.221	1.240
1.496	1.608	1.496	1.608	1.632	1.695
1.959	2.061	1.959	2.061	2.097	2.159

Bodenstehendes  
Unterteil Modo  
mit Klapptür nach  
unten,  
Tiefe 546 mm

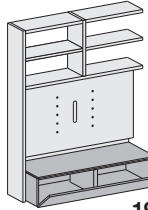

• 290 210  
• 290 210  
• 930 850  
• 335

**19014W4**

**19014W6**

Bodenstehendes  
Unterteil Modo  
mit Klapptür nach  
unten,  
Tiefe 546 mm

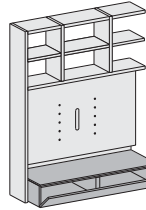

• 290 210  
• 290 210  
• 1010 930 850  
• 255

**19014K4**

**19014K6**

Hängendes Unterteil  
Modo mit Klapptür  
nach unten,  
Tiefe 546 mm

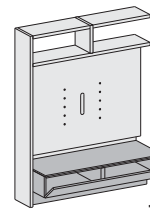

• 290 210  
• 1090  
• 255  
• 240

**19014Z4**

**19014Z6**

330	426	330	426	330	426
1.456	1.487	1.517	1.570	1.367	1.390
1.885	1.976	1.953	2.052	1.730	1.797
2.322	2.423	2.426	2.532	2.121	2.200

**19014Q4**

**19014Q6**

**19014V4**

**19014V6**

**19014P4**

**19014P6**

330	426	330	426	330	426
1.214	1.269	1.206	1.261	1.442	1.467
1.648	1.804	1.639	1.795	1.954	2.023
2.156	2.326	2.145	2.315	2.538	2.618

Bodenstehendes  
Unterteil Modo  
mit Klapptür nach  
unten,  
Tiefe 546 mm

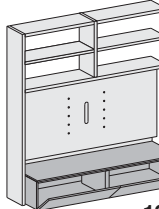

• 290 210  
• 290 210  
• 930 850  
• 335

**19017W4**

**19017W6**

Bodenstehendes  
Unterteil Modo  
mit Klapptür nach  
unten,  
Tiefe 546 mm

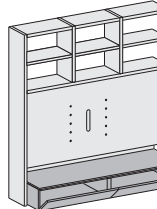

• 290 210  
• 290 210  
• 1010 930 850  
• 255

**19017K4**

**19017K6**

Hängendes Unterteil  
Modo mit Klapptür  
nach unten,  
Tiefe 546 mm

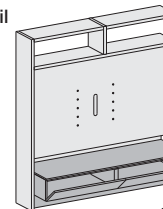

• 290 210  
• 1090  
• 255  
• 240

**19017Z4**

**19017Z6**

330	426	330	426	330	426
1.632	1.669	1.684	1.727	1.529	1.556
2.096	2.187	2.185	2.280	1.937	2.006
2.574	2.666	2.718	2.811	2.364	2.440

# Hochschranke H 2270

mit TV-Rückwand mit Schlitz , Set für LED-Leiste und Fronten mit 20 mm Stärke

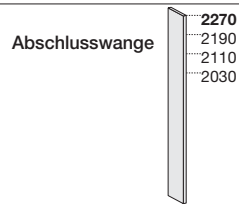

CFF4227A	CFF6227A
330	426
114	124
182	210
252	291

Breite  
**1200**  
(30+1170)

Klapptür mit  
Anschlag

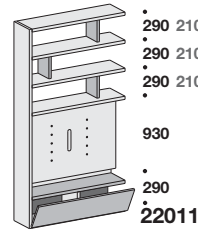

Klapptür mit  
Anschlag

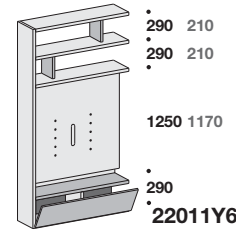

ARTIKELNUMMER	22011X4	22011X6	22011Y4	22011Y6
Tiefe	330	426	330	426
MELAMIN	1.251	1.287	1.215	1.247
MATT LACKIERT	1.684	1.796	1.619	1.718
FURNIER	2.181	2.289	2.090	2.188

Innentrennwände



266	330	426
32	32	32
46	46	46
60	60	60

Breite  
**1200**  
(30+1170)

Innenliegende  
Schubladen

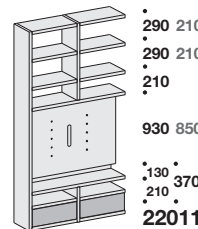

Innenliegende  
Schubladen

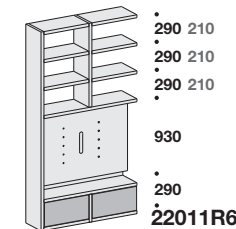

ARTIKELNUMMER	22011J4	22011J6	22011R4	22011R6
Tiefe	330	426	330	426
MELAMIN	1.503	1.565	1.461	1.515
MATT LACKIERT	2.046	2.176	1.970	2.088
FURNIER	2.639	2.765	2.525	2.643

Die Innentrennwände bei den Modulhöhen 210 / 290 / 370 haben für alle Tiefen 266 / 330 / 426 und die beiden Stärken 15 und 30 mm stets den gleichen Preis

Breite  
**1500**  
(30+1470)

Klapptür mit  
Anschlag

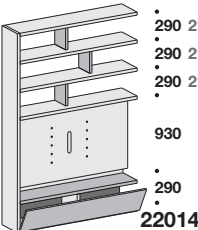

Klapptür mit  
Anschlag

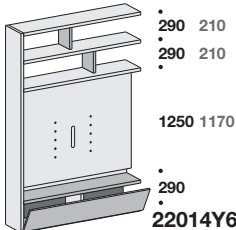

ARTIKELNUMMER	22014X4	22014X6	22014Y4	22014Y6
Tiefe	330	426	330	426
MELAMIN	1.392	1.440	1.355	1.397
MATT LACKIERT	1.904	2.028	1.830	1.939
FURNIER	2.482	2.626	2.380	2.508

Breite  
**1500**  
(30+1470)

Innenliegende  
Schubladen

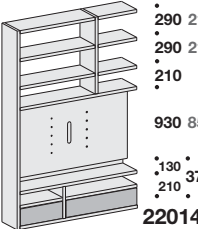

Innenliegende  
Schubladen

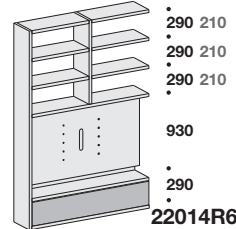

ARTIKELNUMMER	22014J4	22014J6	22014R4	22014R6
Tiefe	330	426	330	426
MELAMIN	1.644	1.715	1.451	1.505
MATT LACKIERT	2.245	2.399	1.980	2.129
FURNIER	2.898	3.056	2.535	2.706

Breite  
**1800**  
(30+1770)

Klapptür mit  
Anschlag

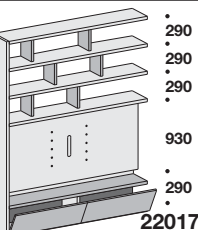

Klapptür mit  
Anschlag

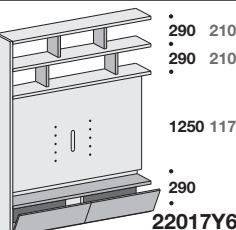

ARTIKELNUMMER	22017X4	22017X6	22017Y4	22017Y6
Tiefe	330	426	330	426
MELAMIN	1.685	1.745	1.626	1.678
MATT LACKIERT	2.329	2.477	2.215	2.344
FURNIER	3.032	3.194	2.875	3.018

**AUSFÜHRUNGEN:**

MELAMIN - Loto - Sketch - Olmo - Econoce - Bianco 10 Seta

MATT LACKIERT - Farben der Farbmusterkarte

EICHE FURNIERT -GEFÄRBTE EICHE - EICHE WÄRMEBEHANDELT - CANALETTO NUSS - METALL LACKIERT

Bodenstehendes  
Unterteil Modo  
mit Klapptür nach  
unten,  
Tiefe 546 mm

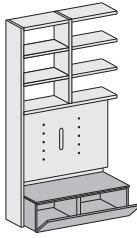

• 290 210  
• 290 210  
• 290 210  
• 930  
• 335

**22011W4**

**22011W6**

Bodenstehendes  
Unterteil Modo  
mit Klapptür nach  
unten,  
Tiefe 546 mm

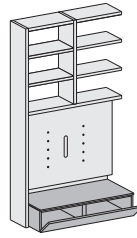

• 290 210  
• 290 210  
• 290 210  
• 1010  
• 255

**22011K4**

**22011K6**

Hängendes Unterteil  
Modo mit Klapptür  
nach unten,  
Tiefe 546 mm

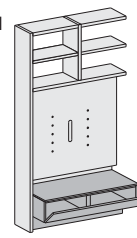

• 290 210  
• 290 210  
• 1090  
• 255  
• 240

**22011Z4**

**22011Z6**

330	426	330	426	330	426
1.382	1.422	1.355	1.377	1.298	1.330
1.825	1.912	1.775	1.826	1.676	1.749
2.275	2.366	2.219	2.259	2.084	2.158

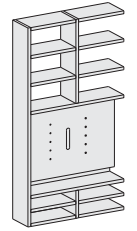

• 290 210  
• 290 210  
• 290 210  
• 930  
• 130 290  
• 130 290

**22011Q4**

**22011Q6**

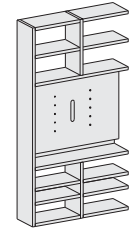

• 290 210  
• 290 210  
• 930 850  
• 210  
• 130  
• 210

**22011V4**

**22011V6**

Innenliegende  
Klapptür nach unten

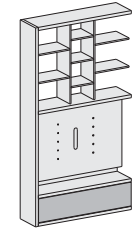

• 930  
• 930 850  
• 290

**22011P4**

**22011P6**

330	426	330	426	330	426
1.201	1.263	1.201	1.263	1.344	1.366
1.658	1.788	1.652	1.782	1.806	1.873
2.179	2.305	2.178	2.295	2.347	2.416

Bodenstehendes  
Unterteil Modo  
mit Klapptür nach  
unten,  
Tiefe 546 mm

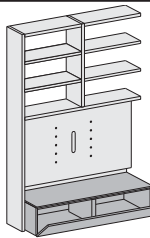

• 290 210  
• 290 210  
• 290 210  
• 930  
• 335

**22014W4**

**22014W6**

Bodenstehendes  
Unterteil Modo  
mit Klapptür nach  
unten,  
Tiefe 546 mm

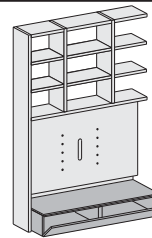

• 290 210  
• 290 210  
• 290 210  
• 1010  
• 255

**22014K4**

**22014K6**

Hängendes  
Unterteil  
Modo mit Klapptür  
nach unten,  
Tiefe 546 mm

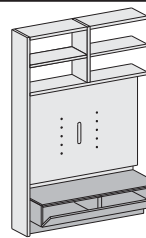

• 290 210  
• 290 210  
• 1090  
• 255  
• 240

**22014Z4**

**22014Z6**

330	426	330	426	330	426
1.560	1.600	1.644	1.714	1.471	1.505
2.061	2.170	2.167	2.276	1.900	1.995
2.562	2.683	2.708	2.823	2.360	2.468

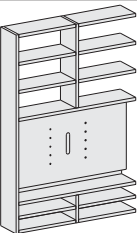

• 290 210  
• 290 210  
• 290 210  
• 930  
• 130 290  
• 130 290

**22014Q4**

**22014Q6**

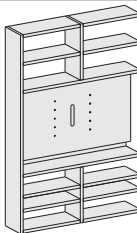

• 290 210  
• 290 210  
• 930 850  
• 210  
• 130  
• 210

**22014V4**

**22014V6**

Innenliegende  
Klapptür nach unten

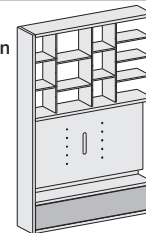

• 930  
• 930 850  
• 290

**22014P4**

**22014P6**

330	426	330	426	330	426
1.318	1.384	1.318	1.384	1.565	1.593
1.824	2.008	1.818	2.002	2.134	2.207
2.396	2.604	2.395	2.594	2.785	2.872

Bodenstehendes  
Unterteil Modo  
mit Klapptür nach  
unten,  
Tiefe 546 mm

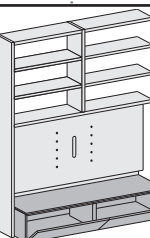

• 290 210  
• 290 210  
• 290 210  
• 930  
• 335

**22017W4**

**22017W6**

Bodenstehendes  
Unterteil Modo  
mit Klapptür nach  
unten,  
Tiefe 546 mm

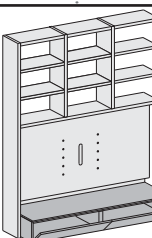

• 290 210  
• 290 210  
• 290 210  
• 1010  
• 255

**22017K4**

**22017K6**

Hängendes Unterteil  
Modo mit Klapptür  
nach unten,  
Tiefe 546 mm

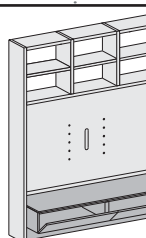

• 290 210  
• 290 210  
• 1090  
• 255  
• 240

**22017Z4**

**22017Z6**

330	426	330	426	330	426
1.746	1.796	1.825	1.883	1.741	1.787
2.286	2.403	2.427	2.548	2.272	2.371
2.834	2.958	3.044	3.174	2.833	2.933

# Hochschranke H 1950 **5 FÄCHER**

mit BOX-Elementen

Gültiger Preis

- für Fächerkombination \* mit max. Höhen von 1950 mm
- für Fächerkombination \* für untere Höhen (min. 1710 mm)
- \* FÄCHER H 210 - 290 - 370 mm

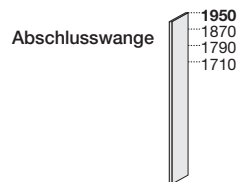

CFF2195A	CFF4195A	CFF6195A
266	330	426
106	106	113
161	161	185
223	223	255

Breite  
**1200**

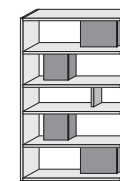
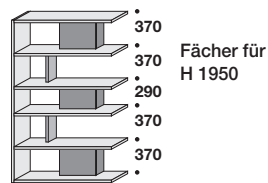

ARTIKELNUMMER

19511F4

19511F6

19511G4

19511G6

Tiefe
266 - 330
MELAMIN
MATT LACKIERT
FURNIER

266 - 330	426
1.257	1.288
1.498	1.600
1.764	1.856

266 - 330	426
1.400	1.431
1.641	1.743
1.907	1.999

Innentrennwände



266	330	426

Breite  
**1500**

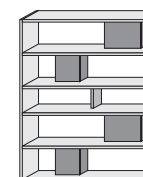
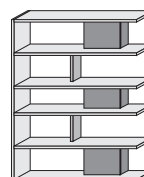

ARTIKELNUMMER

19514F4

19514F6

19514G4

19514G6

Tiefe
266 - 330
MELAMIN
MATT LACKIERT
FURNIER

266 - 330	426
1.323	1.366
1.618	1.732
1.926	2.054

266 - 330	426
1.466	1.509
1.761	1.875
2.069	2.197

Die Innentrennwände bei den Modulhöhen 210 / 290 / 370 haben für alle Tiefen 266 / 330 / 426 und die beiden Stärken 15 und 30 mm stets den gleichen Preis

Breite  
**1800**

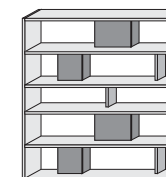
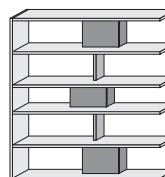

ARTIKELNUMMER

19517F4

19517F6

19517G4

19517G6

Tiefe
266 - 330
MELAMIN
MATT LACKIERT
FURNIER

266 - 330	426
1.365	1.420
1.708	1.846
2.046	2.192

266 - 330	426
1.600	1.655
1.943	2.081
2.281	2.427

Breite  
**2100**

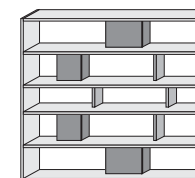
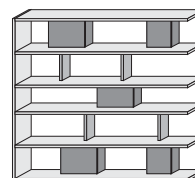

ARTIKELNUMMER

19520F4

19520F6

19520G4

19520G6

Tiefe
266 - 330
MELAMIN
MATT LACKIERT
FURNIER

266 - 330	426
1.931	1.992
2.304	2.466
2.678	2.830

266 - 330	426
1.694	1.755
2.067	2.229
2.441	2.593

Breite  
**2400**

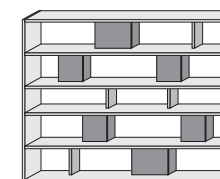
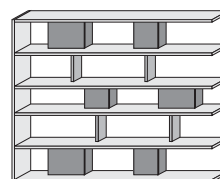

ARTIKELNUMMER

19523F4

19523F6

19523G4

19523G6

Tiefe
266 - 330
MELAMIN
MATT LACKIERT
FURNIER

266 - 330	426
2.198	2.271
2.583	2.757
2.993	3.157

266 - 330	426
2.174	2.247
2.559	2.733
2.969	3.133

**Elemente BOX**

- Breite 317 Höhe 290 - 370
- Breite 467 Höhe 290 - 370

**AUSFÜHRUNGEN: TRENNWÄNDE, RÜCKWÄNDE UND BOX-ELEMENTE**

MATT LACKIERT - Farben der Farbmusterkarte

**AUSFÜHRUNGEN: TRENNWÄNDE, RÜCKWÄNDE UND BOX-ELEMENTE**

MELAMIN - Loto - Sketch - Olmo - Econoce - Bianco 10 Seta

MATT LACKIERT - Farben der Farbmusterkarte

EICHE FURNIERT -GEFÄRBTE EICHE - EICHE WÄRMEBEHANDELT - CANALETTO NUSS - METALL LACKIERT

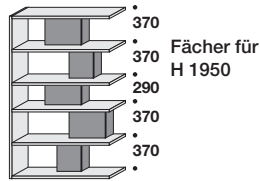

19511H4	19511H6
266 - 330	426
1.591	1.622
1.832	1.934
2.098	2.190

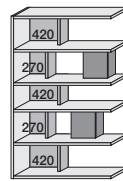

19511L4	19511L6
266 - 330	426
1.238	1.269
1.479	1.581
1.745	1.837

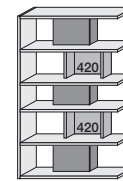

19511M4	19511M6
266 - 330	426
1.401	1.432
1.642	1.744
1.908	2.000

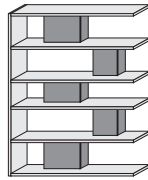

19514H4	19514H6
266 - 330	426
1.657	1.700
1.952	2.066
2.260	2.388

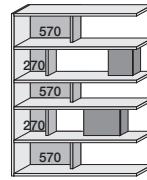

19514L4	19514L6
266 - 330	426
1.340	1.383
1.635	1.749
1.943	2.071

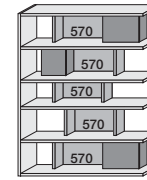

19514M4	19514M6
266 - 330	426
1.679	1.722
1.974	2.088
2.282	2.410

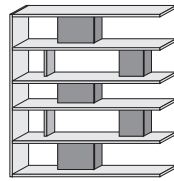

19517H4	19517H6
266 - 330	426
1.791	1.846
2.134	2.272
2.472	2.618

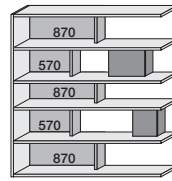

19517L4	19517L6
266 - 330	426
1.422	1.477
1.765	1.903
2.103	2.249

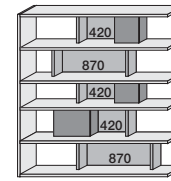

19517M4	19517M6
266 - 330	426
1.705	1.760
2.048	2.186
2.386	2.532

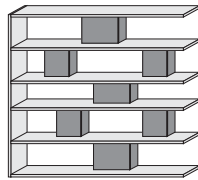

19520H4	19520H6
266 - 330	426
2.173	2.234
2.546	2.708
2.920	3.072

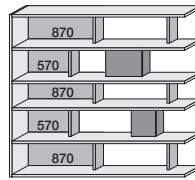

19520L4	19520L6
266 - 330	426
1.608	1.669
1.981	2.143
2.355	2.507

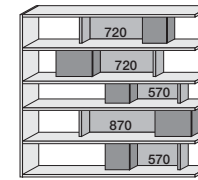

19520M4	19520M6
266 - 330	426
2.123	2.184
2.496	2.658
2.870	3.022

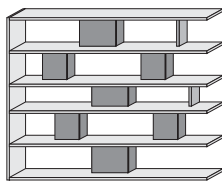

19523H4	19523H6
266 - 330	426
2.319	2.392
2.704	2.878
3.114	3.278

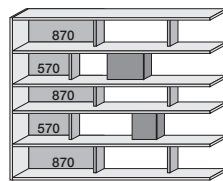

19523L4	19523L6
266 - 330	426
1.662	1.735
2.047	2.221
2.457	2.621

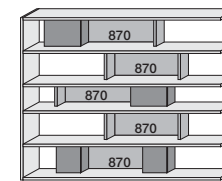

19523M4	19523M6
266 - 330	426
2.040	2.113
2.425	2.599
2.835	2.999

# Hochschranke H 1950 6 FÄCHER

mit BOX-Elementen

Gültiger Preis

- für Fächerkombination \* mit max. Höhen von 1950 mm
- für Fächerkombination \* für untere Höhen (min. 1710 mm)
- \* FÄCHER H 210 - 290 - 370 mm

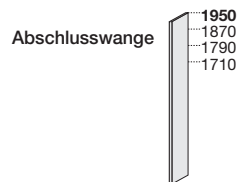

CFF2195A	CFF4195A	CFF6195A
266 - 330	330	426
106	106	113
161	161	185
223	223	255

Breite  
**1200**

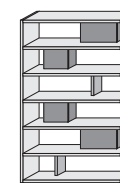
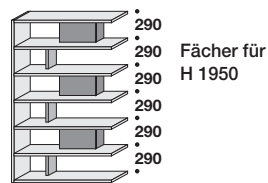

ARTIKELNUMMER

19611F4

19611F6

19611G4

19611G6

Tiefe
266 - 330
MELAMIN
MATT LACKIERT
FURNIER

266 - 330	426
1.361	1.396
1.633	1.748
1.933	2.035

266 - 330	426
1.504	1.539
1.776	1.891
2.076	2.178

Innentrennwände



266	330	426
32	32	32
46	46	46
60	60	60

Die Innentrennwände bei den Modulhöhen 210 / 290 / 370 haben für alle Tiefen 266 / 330 / 426 und die beiden Stärken 15 und 30 mm stets den gleichen Preis

Breite  
**1500**

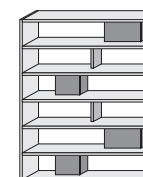
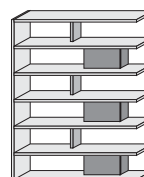

ARTIKELNUMMER

19614F4

19614F6

19614G4

19614G6

Tiefe
266 - 330
MELAMIN
MATT LACKIERT
FURNIER

266 - 330	426
1.438	1.487
1.773	1.902
2.122	2.266

266 - 330	426
1.581	1.630
1.916	2.045
2.265	2.409

Breite  
**1800**

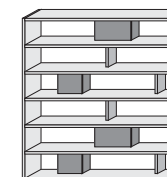
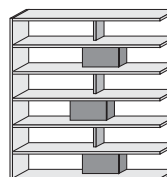

ARTIKELNUMMER

19617F4

19617F6

19617G4

19617G6

Tiefe
266 - 330
MELAMIN
MATT LACKIERT
FURNIER

266 - 330	426
1.487	1.550
1.878	2.035
2.262	2.427

266 - 330	426
1.722	1.785
2.113	2.270
2.497	2.662

Breite  
**2100**

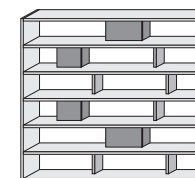
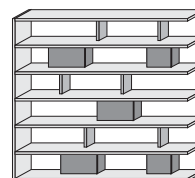

ARTIKELNUMMER

19620F4

19620F6

19620G4

19620G6

Tiefe
266 - 330
MELAMIN
MATT LACKIERT
FURNIER

266 - 330	426
2.107	2.177
2.533	2.718
2.959	3.131

266 - 330	426
1.870	1.940
2.296	2.481
2.722	2.894

Breite  
**2400**

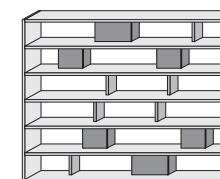
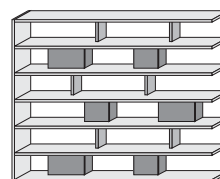

ARTIKELNUMMER

19623F4

19623F6

19623G4

19623G6

Tiefe
266 - 330
MELAMIN
MATT LACKIERT
FURNIER

266 - 330	426
2.383	2.467
2.823	3.022
3.291	3.477

266 - 330	426
2.359	2.443
2.799	2.998
3.267	3.453

**Elemente BOX**

- Breite 317 Höhe 290 - 370
- Breite 467 Höhe 290 - 370

**AUSFÜHRUNGEN: TRENNWÄNDE, RÜCKWÄNDE UND BOX-ELEMENTE**

MATT LACKIERT - Farben der Farbmusterkarte

**AUSFÜHRUNGEN: TRENNWÄNDE, RÜCKWÄNDE UND BOX-ELEMENTE**

MELAMIN - Loto - Sketch - Olmo - Econoce - Bianco 10 Seta

MATT LACKIERT - Farben der Farbmusterkarte

EICHE FURNIERT -GEFÄRBTE EICHE - EICHE WÄRMEBEHANDELT - CANALETTO NUSS - METALL LACKIERT

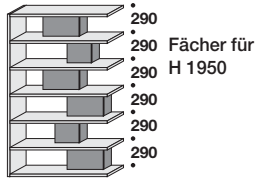

19611H4	19611H6
266 - 330	426
1.886	1.921
2.158	2.273
2.458	2.560

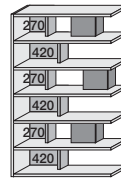

19611L4	19611L6
266 - 330	426
1.580	1.615
1.852	1.967
2.152	2.254

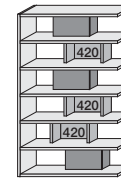

19611M4	19611M6
266 - 330	426
1.577	1.612
1.849	1.964
2.149	2.251

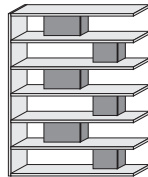

19614H4	19614H6
266 - 330	426
1.939	1.988
2.274	2.403
2.623	2.767

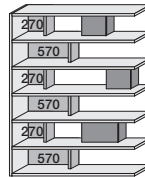

19614L4	19614L6
266 - 330	426
1.693	1.742
2.028	2.157
2.377	2.521

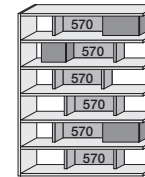

19614M4	19614M6
266 - 330	426
1.870	1.919
2.205	2.334
2.554	2.698

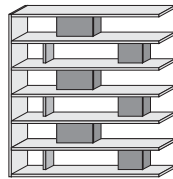

19617H4	19617H6
266 - 330	426
2.126	2.189
2.517	2.674
2.901	3.066

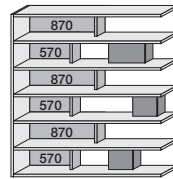

19617L4	19617L6
266 - 330	426
1.787	1.850
2.178	2.335
2.562	2.727

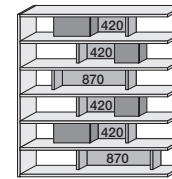

19617M4	19617M6
266 - 330	426
2.090	2.153
2.481	2.638
2.865	3.030

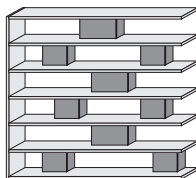

19620H4	19620H6
266 - 330	426
2.683	2.753
3.109	3.294
3.535	3.707

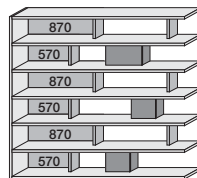

19620L4	19620L6
266 - 330	426
1.981	2.051
2.407	2.592
2.833	3.005

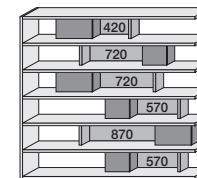

19620M4	19620M6
266 - 330	426
2.516	2.586
2.942	3.127
3.368	3.540

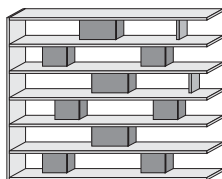

19623H4	19623H6
266 - 330	426
2.838	2.922
3.278	3.477
3.746	3.932

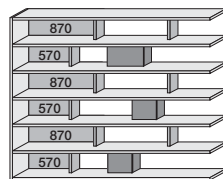

19623L4	19623L6
266 - 330	426
2.044	2.128
2.484	2.683
2.952	3.138

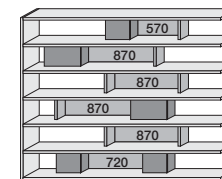

19623M4	19623M6
266 - 330	426
2.417	2.501
2.857	3.056
3.325	3.511

# Hochschränke H 2270 6 FÄCHER

mit BOX-Elementen

Gültiger Preis

- für Fächerkombination \* mit max. Höhen von 2270 mm
- für Fächerkombination \* für untere Höhen (min. 2030 mm)
- \* FÄCHER H 210 - 290 - 370 mm

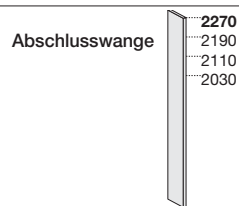

CFF2227A	CFF4227A	CFF6227A
266 - 330	330	426
114	114	124
182	182	210
252	252	291

Innentrennwände



266	330	426
32	32	32
46	46	46
60	60	60

Die Innentrennwände bei den Modulhöhen 210 / 290 / 370 haben für alle Tiefen 266 / 330 / 426 und die beiden Stärken 15 und 30 mm stets den gleichen Preis

Breite  
**1200**

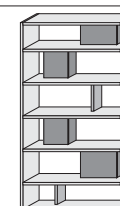
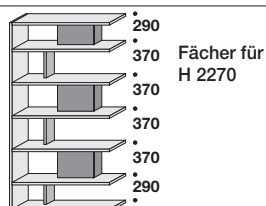

ARTIKELNUMMER

22611F4

22611F6

22611G4

22611G6

Tiefe
266 - 330
MELAMIN
MATT LACKIERT
FURNIER

266 - 330	426
1.369	1.407
1.654	1.773
1.962	2.071

266 - 330	426
1.512	1.550
1.797	1.916
2.105	2.214

Breite  
**1500**

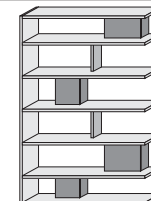
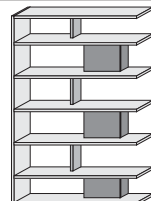

ARTIKELNUMMER

22614F4

22614F6

22614G4

22614G6

Tiefe
266 - 330
MELAMIN
MATT LACKIERT
FURNIER

266 - 330	426
1.446	1.498
1.794	1.927
2.151	2.302

266 - 330	426
1.589	1.641
1.937	2.070
2.294	2.445

Breite  
**1800**

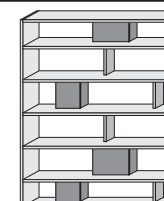
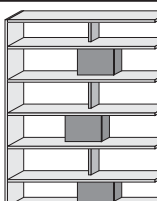

ARTIKELNUMMER

22617F4

22617F6

22617G4

22617G6

Tiefe
266 - 330
MELAMIN
MATT LACKIERT
FURNIER

266 - 330	426
1.495	1.561
1.899	2.060
2.291	2.463

266 - 330	426
1.730	1.796
2.134	2.295
2.526	2.698

Breite  
**2100**

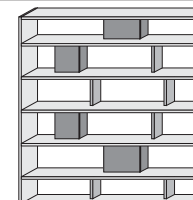
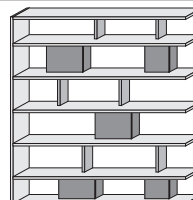

ARTIKELNUMMER

22620F4

22620F6

22620G4

22620G6

Tiefe
266 - 330
MELAMIN
MATT LACKIERT
FURNIER

266 - 330	426
2.115	2.188
2.554	2.743
2.988	3.167

266 - 330	426
1.878	1.951
2.317	2.506
2.751	2.930

Breite  
**2400**

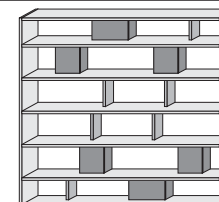
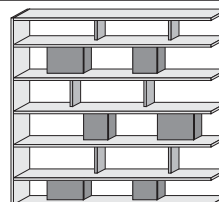

ARTIKELNUMMER

22623F4

22623F6

22623G4

22623G6

Tiefe
266 - 330
MELAMIN
MATT LACKIERT
FURNIER

266 - 330	426
2.391	2.478
2.844	3.047
3.320	3.513

266 - 330	426
2.367	2.454
2.820	3.023
3.296	3.489

**Elemente BOX**

- Breite 317 Höhe 290 - 370
- Breite 467 Höhe 290 - 370

**AUSFÜHRUNGEN: TRENNWÄNDE, RÜCKWÄNDE UND BOX-ELEMENTE**

MATT LACKIERT - Farben der Farbmusterkarte

**AUSFÜHRUNGEN: TRENNWÄNDE, RÜCKWÄNDE UND BOX-ELEMENTE**

MELAMIN - Loto - Sketch - Olmo - Econoce - Bianco 10 Seta

MATT LACKIERT - Farben der Farbmusterkarte

EICHE FURNIERT -GEFÄRBTE EICHE - EICHE WÄRMEBEHANDELT - CANALETTO NUSS - METALL LACKIERT

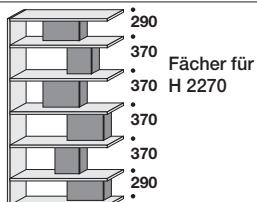

**22611H4      22611H6**

266 - 330	426
1.894	1.932
2.179	2.298
2.487	2.596

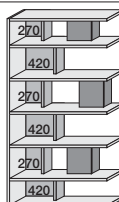

**22611L4      22611L6**

266 - 330	426
1.588	1.626
1.873	1.992
2.181	2.290

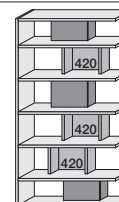

**22611M4      22611M6**

266 - 330	426
1.585	1.623
1.870	1.989
2.178	2.287

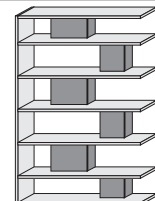

**22614H4      22614H6**

266 - 330	426
1.947	1.999
2.295	2.428
2.652	2.803

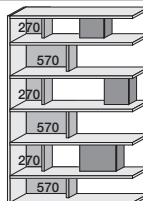

**22614L4      22614L6**

266 - 330	426
1.701	1.753
2.049	2.182
2.406	2.557

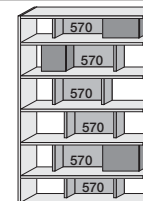

**22614M4      22614M6**

266 - 330	426
1.878	1.930
2.226	2.359
2.583	2.734

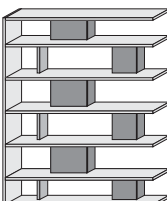

**22617H4      22617H6**

266 - 330	426
2.134	2.200
2.538	2.699
2.930	3.102

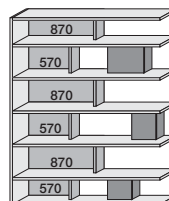

**22617L4      22617L6**

266 - 330	426
1.795	1.861
2.199	2.360
2.591	2.763

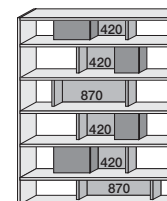

**22617M4      22617M6**

266 - 330	426
2.098	2.164
2.502	2.663
2.894	3.066

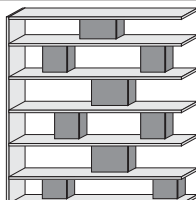

**22620H4      22620H6**

266 - 330	426
2.691	2.764
3.130	3.319
3.564	3.743

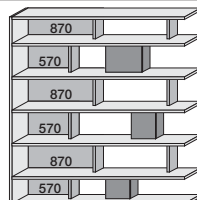

**22620L4      22620L6**

266 - 330	426
1.989	2.062
2.428	2.617
2.862	3.041

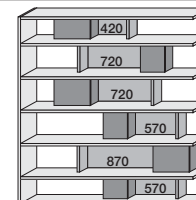

**22620M4      22620M6**

266 - 330	426
2.524	2.597
2.963	3.152
3.397	3.576

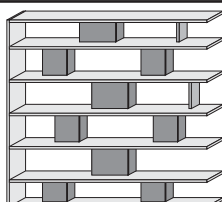

**22623H4      22623H6**

266 - 330	426
2.846	2.933
3.299	3.502
3.775	3.968

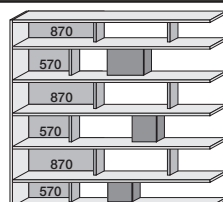

**22623L4      22623L6**

266 - 330	426
2.052	2.139
2.505	2.708
2.981	3.174

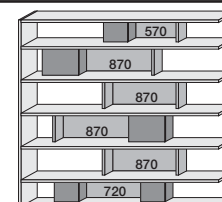

**22623M4      22623M6**

266 - 330	426
2.425	2.512
2.878	3.081
3.354	3.547

# Hochschränke H 1950

## 5 FÄCHER

mit Einlegeböden mit unterschiedlicher Tiefe

Gültiger Preis

- für Fächerkombination \* mit max. Höhen von 1950 mm
- für Fächerkombination \* für untere Höhen (min. 1710 mm)
- \* FÄCHER H 210 - 290 - 370 mm

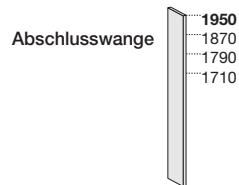

	CFF4195A	CFF6195A
	330	426
	106	113
	161	185
	223	255

Breite

**450**

Gültige Preise für alle Variablen:  
266 - 330  
266 - 426  
330 - 426

ARTIKELNUMMER

Tiefe	
MELAMIN	460
MATT LACKIERT	611
FURNIER	787

OHNE Rückwand

Li

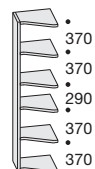

19504AS

Tiefe	
266 - 330 - 426	460
	611
	787

MIT Rückwand

Li



19504DS

Tiefe	
266 - 330 - 426	518
	708
	925

Breite

**600**

ARTIKELNUMMER

Tiefe	
MELAMIN	478
MATT LACKIERT	677
FURNIER	895

Li



19506AS

Tiefe	
266 - 330 - 426	478
	677
	895

Li



19506DS

Tiefe	
266 - 330 - 426	547
	795
	1.068

# Hochschränke H 1950

mit geformten Einlegeböden

## 5 FÄCHER

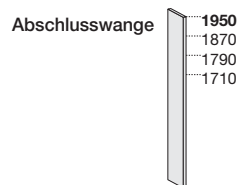

	CFF4195A
	330
	106
	161
	223

Breite

**1200**

ARTIKELNUMMER

Tiefe	
MELAMIN	828
MATT LACKIERT	1.123
FURNIER	1.389

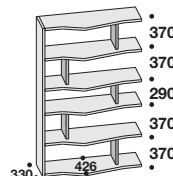

19511AS

Tiefe	
330	828
	1.123
	1.389

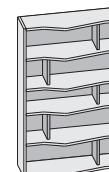

19511DS

Tiefe	
330	1.033
	1.423
	1.779

Innentrennwände



	266	330	426
	32	32	32
	46	46	46
	60	60	60

Breite

**1500**

ARTIKELNUMMER

Tiefe	
MELAMIN	906
MATT LACKIERT	1.261
FURNIER	1.587

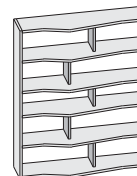

19514AS

Tiefe	
330	906
	1.261
	1.587

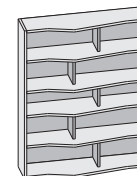

19514DS

Tiefe	
330	1.146
	1.636
	2.147

Die Innentrennwände bei den Modulhöhen 210 / 290 / 370 haben für alle Tiefen 266 / 330 / 426 und die beiden Stärken 15 und 30 mm stets den gleichen Preis

Breite

**1800**

ARTIKELNUMMER

Tiefe	
MELAMIN	1.064
MATT LACKIERT	1.467
FURNIER	1.829

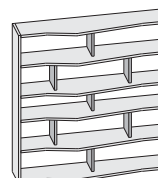

19517AS

Tiefe	
330	1.064
	1.467
	1.829

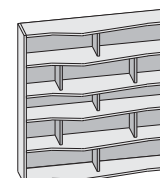

19517DS

Tiefe	
330	1.334
	1.912
	2.474

**Elemente BOX**

- Breite 317 Höhe 290 - 370
- Breite 467 Höhe 290 - 370

**AUSFÜHRUNGEN: TRENNWÄNDE, RÜCKWÄNDE UND BOX-ELEMENTE**

MATT LACKIERT - Farben der Farbmusterkarte

**AUSFÜHRUNGEN: TRENNWÄNDE UND BOX-ELEMENTE**

MELAMIN - Loto - Sketch - Olmo - Econoce - Bianco 10 Seta

MATT LACKIERT - Farben der Farbmusterkarte

EICHE FURNIERT -GEFÄRBTE EICHE - EICHE WÄRMEBEHANDELT - CANALETTO NUSS - METALL LACKIERT

**Breite  
750**

OHNE  
Rückwand

Li

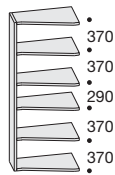

**19507AS**

266 - 330 - 426

**520  
761  
1.003**

MIT  
Rückwand

Li

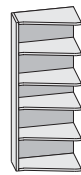

**19507DS**

266 - 330 - 426

**597  
897  
1.199**

**Breite  
900**

Li

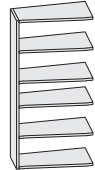

**19509AS**

266 - 330 - 426

**556  
797  
1.039**

Li

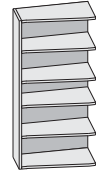

**19509DS**

266 - 330 - 426

**642  
952  
1.261**

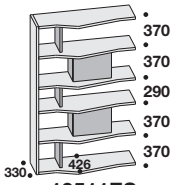

**19511ES**

330

**1.210  
1.505  
1.771**

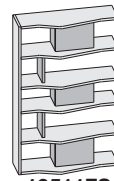

**19511FS**

330

**1.401  
1.696  
1.962**

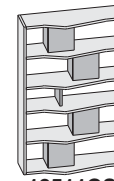

**19511GS**

330

**1.496  
1.791  
2.057**

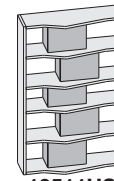

**19511HS**

330

**1.783  
2.078  
2.344**

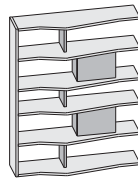

**19514ES**

330

**1.288  
1.643  
1.969**

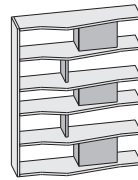

**19514FS**

330

**1.479  
1.834  
2.160**

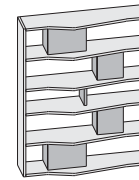

**19514GS**

330

**1.622  
1.977  
2.303**

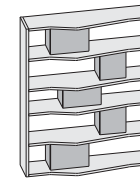

**19514HS**

330

**1.813  
2.168  
2.494**

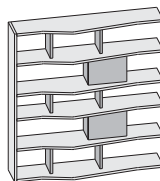

**19517ES**

330

**1.492  
1.895  
2.257**

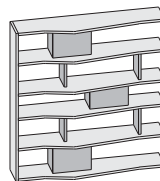

**19517FS**

330

**1.637  
2.040  
2.402**

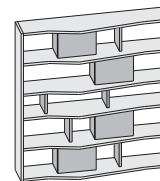

**19517GS**

330

**1.920  
2.323  
2.685**

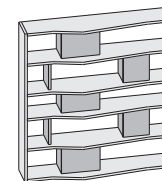

**19517HS**

330

**1.971  
2.374  
2.736**

# Hochschränke H 1950

## 6 FÄCHER

mit Einlegeböden mit unterschiedlicher Tiefe

Gültiger Preis

- für Fächerkombination \* mit max. Höhen von 1950 mm
- für Fächerkombination \* für untere Höhen (min. 1710 mm)
- \* FÄCHER H 210 - 290 - 370 mm

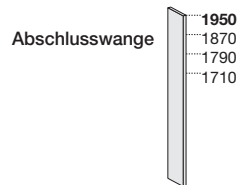

	CFF4195A	CFF6195A
	330	426
	106	113
	161	185
	223	255

Breite

**450**

Gültige Preise für alle Variablen:  
266 - 330  
266 - 426  
330 - 426

ARTIKELNUMMER

Tiefe

MELAMIN  
MATT LACKIERT  
FURNIER

OHNE Rückwand

Li

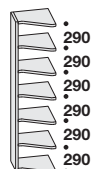

19604AS

266 - 330 - 426

519  
686  
881

MIT Rückwand

Li



19604DS

266 - 330 - 426

577  
783  
1.019

Breite

**600**

ARTIKELNUMMER

Tiefe

MELAMIN  
MATT LACKIERT  
FURNIER

Li

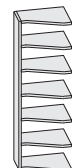

19606AS

266 - 330 - 426

540  
763  
1.007

Li



19606DS

266 - 330 - 426

609  
881  
1.180

# Hochschränke H 1950

mit geformten Einlegeböden

## 6 FÄCHER

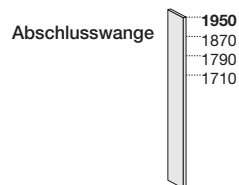

	CFF4195A
	330
	106
	161
	223

Breite

**1200**

ARTIKELNUMMER

Tiefe

MELAMIN  
MATT LACKIERT  
FURNIER

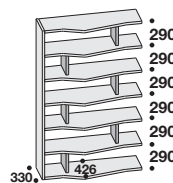

19611AS

330

956  
1.291  
1.591

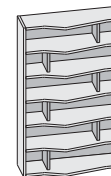

19611DS

330

1.202  
1.651  
2.059

Innentrennwände



	266	330	426
	32	32	32
	46	46	46
	60	60	60

Breite

**1500**

ARTIKELNUMMER

Tiefe

MELAMIN  
MATT LACKIERT  
FURNIER

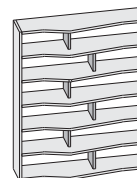

19614AS

330

1.047  
1.452  
1.822

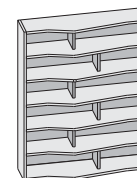

19614DS

330

1.335  
1.902  
2.494

Die Innentrennwände bei den Modulhöhen 210 / 290 / 370 haben für alle Tiefen 266 / 330 / 426 und die beiden Stärken 15 und 30 mm stets den gleichen Preis

Breite

**1800**

ARTIKELNUMMER

Tiefe

MELAMIN  
MATT LACKIERT  
FURNIER

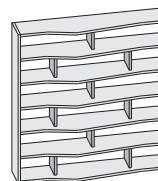

19617AS

330

1.262  
1.723  
2.135

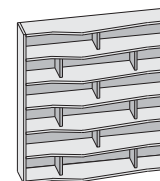

19617DS

330

1.586  
2.257  
2.909

**Elemente BOX**

- Breite 317 Höhe 290 - 370
- Breite 467 Höhe 290 - 370

**AUSFÜHRUNGEN: TRENNWÄNDE,  
RÜCKWÄNDE UND BOX-ELEMENTE**

MATT LACKIERT - Farben der Farbmusterkarte

**AUSFÜHRUNGEN: TRENNWÄNDE UND BOX-ELEMENTE**

MELAMIN - Loto - Sketch - Olmo - Econoce - Bianco 10 Seta

MATT LACKIERT - Farben der Farbmusterkarte

EICHE FURNIERT -GEFÄRBTE EICHE - EICHE WÄRMEBEHANDELT - CANALETTO NUSS - METALL LACKIERT

**Breite  
750**

OHNE  
Rückwand

Li

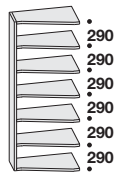

**19607AS**

266 - 330 - 426

**589  
861  
1.133**

MIT  
Rückwand

Li

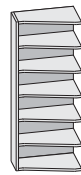

**19607DS**

266 - 330 - 426

**666  
997  
1.329**

**Breite  
900**

Li



**19609AS**

266 - 330 - 426

**631  
903  
1.175**

Li



**19609DS**

266 - 330 - 426

**717  
1.058  
1.397**

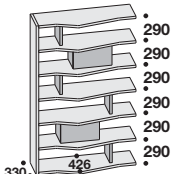

**19611ES**

330

**1.338  
1.673  
1.973**

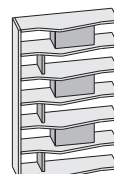

**19611FS**

330

**1.447  
1.742  
2.008**

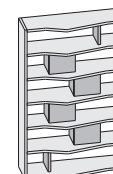

**19611GS**

330

**1.542  
1.837  
2.103**

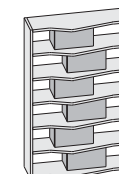

**19611HS**

330

**2.020  
2.315  
2.581**

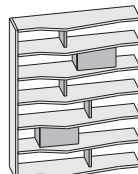

**19614ES**

330

**1.429  
1.834  
2.204**

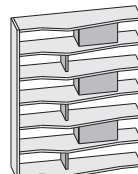

**19614FS**

330

**1.525  
1.880  
2.206**

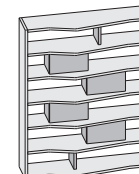

**19614GS**

330

**1.716  
2.071  
2.397**

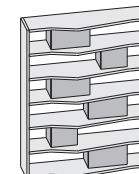

**19614HS**

330

**2.050  
2.405  
2.731**

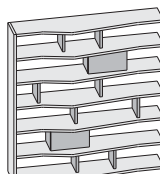

**19617ES**

330

**1.690  
2.151  
2.563**

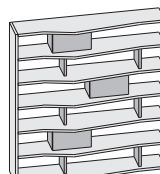

**19617FS**

330

**1.729  
2.132  
2.494**

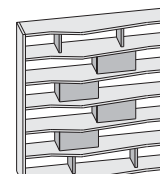

**19617GS**

330

**1.874  
2.277  
2.639**

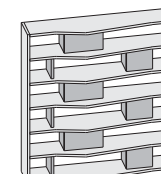

**19617HS**

330

**2.230  
2.633  
2.995**

# Hochschränke H 2270

## 6 FÄCHER

mit Einlegeböden mit unterschiedlicher Tiefe

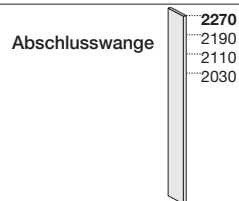

CFF4227A CFF6227A

	330	426
	114	124
	182	210
	252	291

Breite

**450**

Gültige Preise für alle Variablen:  
266 - 330  
266 - 426  
330 - 426

ARTIKELNUMMER

Tiefe
MELAMIN
MATT LACKIERT
FURNIER

OHNE Rückwand

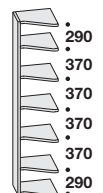

Li

22604AS

Tiefe
266 - 330 - 426
MELAMIN
MATT LACKIERT
FURNIER

MIT Rückwand



Li

22604DS

Tiefe
266 - 330 - 426
MELAMIN
MATT LACKIERT
FURNIER

Breite

**600**

ARTIKELNUMMER

Tiefe
MELAMIN
MATT LACKIERT
FURNIER

Li



22606AS

Tiefe
266 - 330 - 426
MELAMIN
MATT LACKIERT
FURNIER

Li



22606DS

Tiefe
266 - 330 - 426
MELAMIN
MATT LACKIERT
FURNIER

# Hochschränke H 2270

mit geformten Einlegeböden

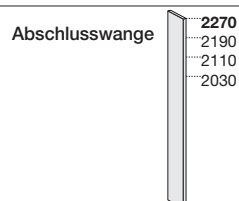

CFF4227A

	330
	114
	182
	252

Breite

**1200**

ARTIKELNUMMER

Tiefe
MELAMIN
MATT LACKIERT
FURNIER

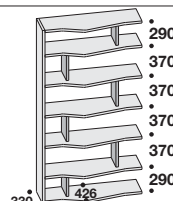

22611AS

Tiefe
330
MELAMIN
MATT LACKIERT
FURNIER



22611DS

Tiefe
330
MELAMIN
MATT LACKIERT
FURNIER

Innentrennwände



266	330	426
32	32	32
46	46	46
60	60	60

Breite

**1500**

ARTIKELNUMMER

Tiefe
MELAMIN
MATT LACKIERT
FURNIER

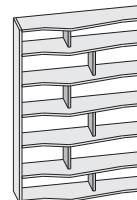

22614AS

Tiefe
330
MELAMIN
MATT LACKIERT
FURNIER

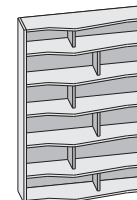

22614DS

Tiefe
330
MELAMIN
MATT LACKIERT
FURNIER

Die Innentrennwände bei den Modulhöhen 210 / 290 / 370 haben für alle Tiefen 266 / 330 / 426 und die beiden Stärken 15 und 30 mm stets den gleichen Preis

Breite

**1800**

ARTIKELNUMMER

Tiefe
MELAMIN
MATT LACKIERT
FURNIER

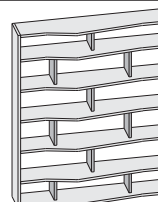

22617AS

Tiefe
330
MELAMIN
MATT LACKIERT
FURNIER

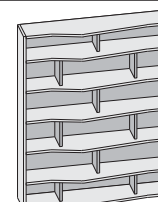

22617DS

Tiefe
330
MELAMIN
MATT LACKIERT
FURNIER

Gültiger Preis

- für Fächerkombination \* mit max. Höhen von 2270 mm  
- für Fächerkombination \* für untere Höhen (min. 2030 mm)  
\* FÄCHER H 210 - 290 - 370 mm

**Elemente BOX**

- Breite 317 Höhe 290 - 370
- Breite 467 Höhe 290 - 370

**AUSFÜHRUNGEN: TRENNWÄNDE,  
RÜCKWÄNDE UND BOX-ELEMENTE**

MATT LACKIERT - Farben der Farbmusterkarte

**AUSFÜHRUNGEN: TRENNWÄNDE UND BOX-ELEMENTE**

MELAMIN - Loto - Sketch - Olmo - Econoce - Bianco 10 Seta

MATT LACKIERT - Farben der Farbmusterkarte

EICHE FURNIERT -GEFÄRBTE EICHE - EICHE WÄRMEBEHANDELT - CANALETTO NUSS - METALL LACKIERT

**Breite  
750**

OHNE  
Rückwand

Li

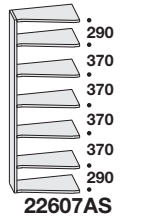

266 - 330 - 426

597  
882  
1.162

MIT  
Rückwand

Li

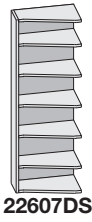

266 - 330 - 426

683  
1.038  
1.387

**Breite  
900**

Li

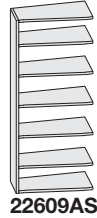

266 - 330 - 426

639  
924  
1.204

Li

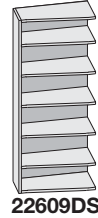

266 - 330 - 426

734  
1.100  
1.457

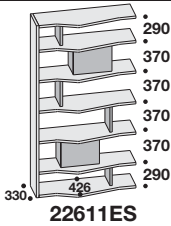

22611ES

330  
1.346  
1.694  
2.002

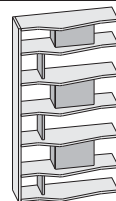

22611FS

330  
1.537  
1.885  
2.193

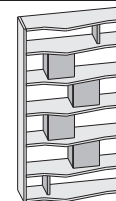

22611GS

330  
1.632  
1.980  
2.288

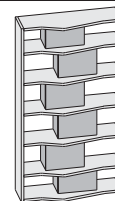

22611HS

330  
2.110  
2.458  
2.766

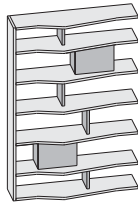

22614ES

330  
1.437  
1.855  
2.233

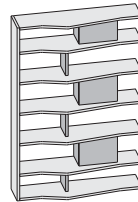

22614FS

330  
1.628  
2.046  
2.424

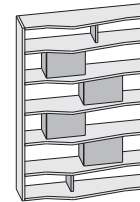

22614GS

330  
1.819  
2.237  
2.615

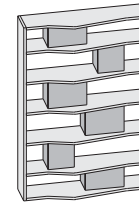

22614HS

330  
2.153  
2.571  
2.949

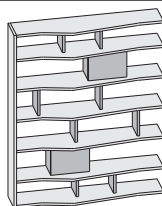

22617ES

330  
1.698  
2.172  
2.592

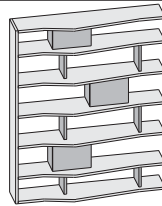

22617FS

330  
1.843  
2.317  
2.737

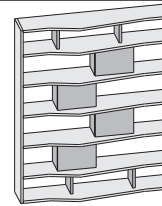

22617GS

330  
1.988  
2.462  
2.882

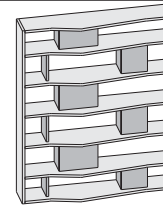

22617HS

330  
2.344  
2.818  
3.238

# Hochschränke H 2270

## 7 FÄCHER

mit Einlegeböden mit unterschiedlicher Tiefe

Gültiger Preis

- für Fächerkombination \* mit max. Höhen von 2270 mm
- für Fächerkombination \* für untere Höhen (min. 2030 mm)
- \* FÄCHER H 210 - 290 - 370 mm

Abschlusswange

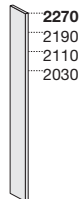

CFF4227A CFF6227A

	330	426
	114	124
	182	210
	252	291

Breite

**450**

Gültige Preise für alle Variablen:  
266 - 330  
266 - 426  
330 - 426

ARTIKELNUMMER

Tiefe	266 - 330 - 426
MELAMIN	586
MATT LACKIERT	782
FURNIER	1.004

OHNE Rückwand

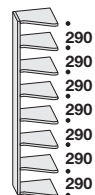

22704AS

Tiefe	266 - 330 - 426
MELAMIN	586
MATT LACKIERT	782
FURNIER	1.004

MIT Rückwand



22704DS

Breite

**600**

ARTIKELNUMMER

Tiefe	266 - 330 - 426
MELAMIN	610
MATT LACKIERT	870
FURNIER	1.148



22706AS



22706DS

# Hochschränke H 2270

mit geformten Einlegeböden

## 7 FÄCHER

Abschlusswange

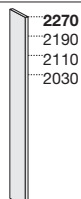

CFF4227A

	330
	114
	182
	252

Breite

**1200**

ARTIKELNUMMER

Tiefe	330
MELAMIN	1.092
MATT LACKIERT	1.480
FURNIER	1.822

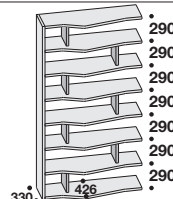

22711AS

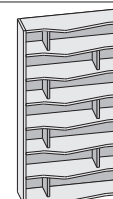

22711DS

Innentrennwände



	266	330	426
	32	32	32
	46	46	46
	60	60	60

Breite

**1500**

ARTIKELNUMMER

Tiefe	330
MELAMIN	1.196
MATT LACKIERT	1.664
FURNIER	2.086

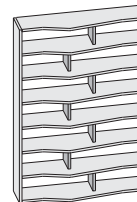

22714AS

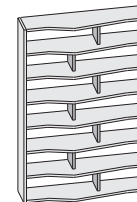

22714DS

Die Innentrennwände bei den Modulhöhen 210 / 290 / 370 haben für alle Tiefen 266 / 330 / 426 und die beiden Stärken 15 und 30 mm stets den gleichen Preis

Breite

**1800**

ARTIKELNUMMER

Tiefe	330
MELAMIN	1.468
MATT LACKIERT	2.000
FURNIER	2.470

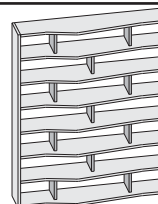

22717AS

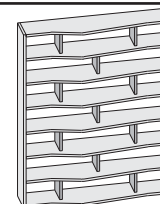

22717DS

**Elemente BOX**

- Breite 317 Höhe 290 - 370
- Breite 467 Höhe 290 - 370

**AUSFÜHRUNGEN: TRENNWÄNDE,  
RÜCKWÄNDE UND BOX-ELEMENTE**

MATT LACKIERT - Farben der Farbmusterkarte

**AUSFÜHRUNGEN: TRENNWÄNDE UND BOX-ELEMENTE**

MELAMIN - Loto - Sketch - Olmo - Econoce - Bianco 10 Seta

MATT LACKIERT - Farben der Farbmusterkarte

EICHE FURNIERT -GEFÄRBTE EICHE - EICHE WÄRMEBEHANDELT - CANALETTO NUSS - METALL LACKIERT

**Breite  
750**

OHNE  
Rückwand

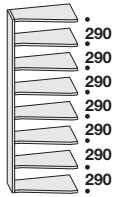

**22707AS**

266 - 330 - 426

666  
982  
1.292

MIT  
Rückwand

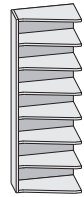

**22707DS**

266 - 330 - 426

752  
1.138  
1.517

**Breite  
900**

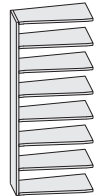

**22709AS**

266 - 330 - 426

714  
1.030  
1.340



**22709DS**

266 - 330 - 426

809  
1.206  
1.593

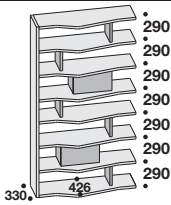

**22711ES**

330

1.474  
1.862  
2.204

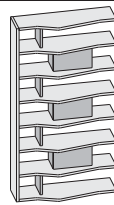

**22711FS**

330

1.665  
2.053  
2.395

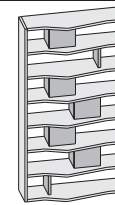

**22711GS**

330

1.927  
2.315  
2.657

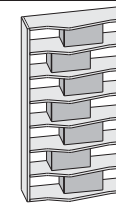

**22711HS**

330

2.429  
2.817  
3.159

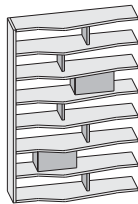

**22714ES**

330

1.578  
2.046  
2.468

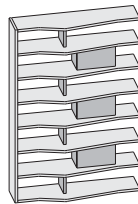

**22714FS**

330

1.769  
2.237  
2.659

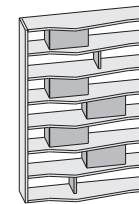

**22714GS**

330

2.151  
2.619  
3.041

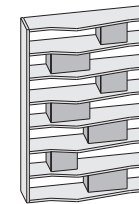

**22714HS**

330

2.461  
2.929  
3.351

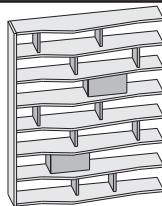

**22717ES**

330

1.896  
2.428  
2.898

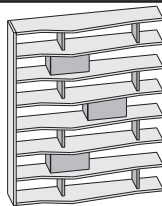

**22717FS**

330

2.041  
2.573  
3.043

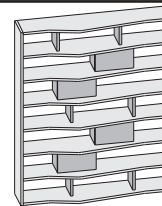

**22717GS**

330

2.186  
2.718  
3.188

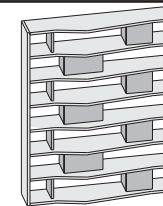

**22717HS**

330

2.709  
3.241  
3.711

# Bodenanrichten

Gültiger Preis für angeführte Kombination

Unterteil mit Füßen aus Methacrylat

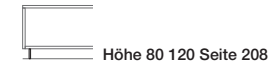

Breite	MIT Rückwand	MIT Rückwand	MIT Rückwand
<b>1230</b>	Höhe <b>675</b>	Höhe <b>835</b>	Höhe <b>995</b>
<b>ARTIKELNUMMER</b>	<b>06212E6</b>	<b>07212E6</b>	<b>08312E6</b>
Tiefe	426	426	426
MELAMIN	820	836	1.120
MATT LACKIERT	1.002	1.044	1.368
FURNIER	1.167	1.227	1.582

Breite	MIT Rückwand	MIT Rückwand	MIT Rückwand
<b>1530</b>			
<b>ARTIKELNUMMER</b>	<b>06215E6</b>	<b>07215E6</b>	<b>08315E6</b>
Tiefe	426	426	426
MELAMIN	911	927	1.261
MATT LACKIERT	1.120	1.162	1.545
FURNIER	1.318	1.378	1.803

Breite	MIT Rückwand	MIT Rückwand	EINZELNE Rückwand
<b>1830</b>			
<b>ARTIKELNUMMER</b>	<b>06218E6</b>	<b>07218E6</b>	<b>08318E6</b>
Tiefe	426	426	426
MELAMIN	1.128	1.144	1.281
MATT LACKIERT	1.367	1.409	1.633
FURNIER	1.577	1.637	1.935

Breite	MIT Rückwand	MIT Rückwand	EINZELNE Rückwand
<b>2130</b>			
<b>ARTIKELNUMMER</b>	<b>06221E6</b>	<b>07221E6</b>	<b>08321E6</b>
Tiefe	426	426	426
MELAMIN	1.225	1.241	1.394
MATT LACKIERT	1.488	1.530	1.792
FURNIER	1.707	1.767	2.120

Breite	MIT Rückwand	MIT Rückwand	EINZELNE Rückwand
<b>2430</b>			
<b>ARTIKELNUMMER</b>	<b>06224E6</b>	<b>07224E6</b>	<b>08324E6</b>
Tiefe	426	426	426
MELAMIN	1.472	1.488	1.438
MATT LACKIERT	1.741	1.783	1.844
FURNIER	1.978	2.038	2.196

**Elemente BOX**

■ Breite 317 Höhe 290 - 370  
 ■ Breite 467 Höhe 290 - 370

**AUSFÜHRUNGEN: TRENNWÄNDE,  
RÜCKWÄNDE UND BOX-ELEMENTE**

MATT LACKIERT - Farben der Farbmusterkarte

**AUSFÜHRUNGEN: WANGEN UND EINLEGEBODEN**

MELAMIN - Loto - Sketch - Olmo - Econoce - Bianco 10 Seta

MATT LACKIERT - Farben der Farbmusterkarte

EICHE FURNIERT -GEFÄRBTE EICHE - EICHE WÄRMEBEHANDELT - CANALETTO NUSS - METALL LACKIERT

MIT  
Rückwand



**10312E6**

426

1.144

1.406

1.632

MIT  
Rückwand



**12412E6**

426

1.494

1.796

2.053

MIT  
Rückwand



**13412E6**

426

1.524

1.858

2.135

MIT  
Rückwand

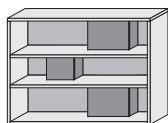

**10315E6**

426

1.285

1.583

1.853

MIT  
Rückwand

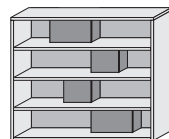

**12415E6**

426

1.619

1.966

2.278

MIT  
Rückwand

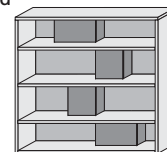

**13415E6**

426

1.649

2.028

2.360

EINZELNE  
Rückwand



**10318E6**

426

1.524

1.890

2.204

EINZELNE  
Rückwand

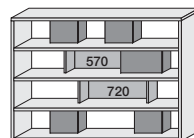

**12418E6**

426

1.834

2.273

2.647

EINZELNE  
Rückwand

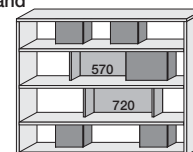

**13418E6**

426

1.864

2.335

2.729

EINZELNE  
Rückwand

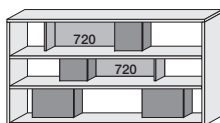

**10321E6**

426

1.570

1.968

2.294

EINZELNE  
Rückwand

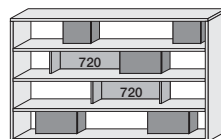

**12421E6**

426

1.932

2.411

2.800

EINZELNE  
Rückwand

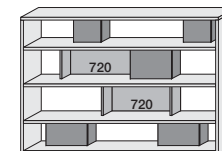

**13421E6**

426

1.962

2.473

2.882

EINZELNE  
Rückwand



**10324E6**

426

1.648

2.054

2.404

EINZELNE  
Rückwand

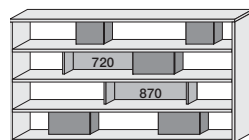

**12424E6**

426

1.992

2.481

2.900

EINZELNE  
Rückwand

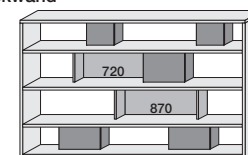

**13424E6**

426

2.022

2.543

2.982

## Sockel für Anrichte mit Füßen aus Methacrylat, Höhe 80 - 120 mm (für Anrichten mit max. Höhe von 1315 mm)

Die in der Preisliste angeführten, auf dem Boden stehenden Anrichten sind mit 5 mm hohen Füßen ausgestattet, auf Anfrage ist ein Sockel mit 80 oder 120 mm hohen Füßen aus Methacrylat erhältlich.

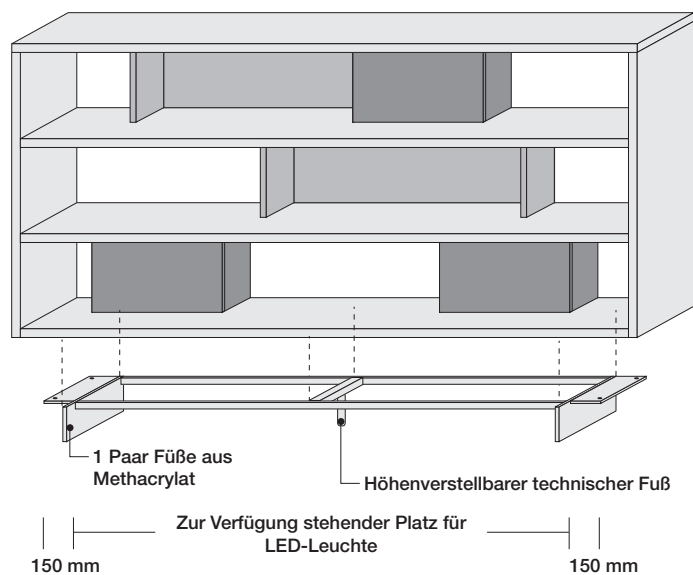

Sockel, inklusive Fuß aus Methacrylat, Höhe 80 oder 120 mm

Breite	Tiefe	ARTIKELNUMMER	
1230	426	CNLB12	212
1530	426	CNLB15	228
1830	426	CNLB18	245
2130	426	CNLB21	260
2430	426	CNLB24	277

Beleuchtungsset für Sockel, inklusive Netzgerät und Einschaltung (direkter Anschluss an das Stromnetz)

LED-Set 4,1 W	800	NHS080A	150
LED-Set 5,5 W	1200	NHS120A	162
LED-Set 8,4 W	1800	NHS180A	185

HINWEIS: DAS BESTELLFORMULAR IST VOLLSTÄNDIG ZU KOPIEREN UND ZU VERSENDEN.

# SANGIACOMO

Mobilificio Sangiacomo Spa  
 33087 Cechchini di Pasiano (PN) Italy  
 Via Gallopat. 33 - Tel 0434 6291 r.a.  
 Fax +39 0434 629250 Email: sg\_int@msg.it  
 Internet: www.msg.it

Kunde \_\_\_\_\_  
 Dzu Bestellung \_\_\_\_\_  
 Bestellung gesendet am \_\_\_\_\_ Lieferung \_\_\_\_\_

## MODO

Breite \_\_\_\_\_ H. \_\_\_\_\_ Tiefe \_\_\_\_\_

HEIGHTS WITHOUT FEET

2910	2830	2750	2670	2590	2510	2430	2350	2270	2190	2110	2030	1950	1870	1790	1710	1630	1550	1470	1390	1310	1230	1150	1070	990	910	830	750	670	590	510	430	350	270
------	------	------	------	------	------	------	------	------	------	------	------	------	------	------	------	------	------	------	------	------	------	------	------	-----	-----	-----	-----	-----	-----	-----	-----	-----	-----

Tiefe	300	600	900	1200	1500	1800	2100	2400	2700	3000	3300	3600	3900	4200	4500	4800	5100	5400	Breite
-------	-----	-----	-----	------	------	------	------	------	------	------	------	------	------	------	------	------	------	------	--------

266	330	426
-----	-----	-----

Maße in mm

### HINWEISE:

- ELEMENTE GHOST
- LEITER

HINWEIS: ÖFFNUNGSRICHTUNG DER TÜREN ANGEBEN

KORPLUS - Wangen, Trennwände und Einlegeböden

TRENNWÄNDE

Stärke 30 mm \_\_\_\_\_

Stärke 15 mm \_\_\_\_\_

RÜCKWÄNDE

FRONTEN AUS HOLZ BÜNDIG ODER INNENLIEGEND

Stärke 20 mm bündig \_\_\_\_\_

Stärke 35 mm bündig \_\_\_\_\_

Stärke 20 mm innenliegend \_\_\_\_\_

B=Drehtür E=Schwingtür Y=Klapptür nach oben C=Schubladen R=Klapptür nach unten D=Schreibpult

FRONTEN AUS GLAS BÜNDIG

Bündiger Rahmen 53 x 20 \_\_\_\_\_ Glas \_\_\_\_\_

Rahmen 4 mm 45 x 20 \_\_\_\_\_ Transparentes Glas

Rahmen SCRIGNO Tür 35 mm  Palladio  Brown  Transparentes Glas

Plombo  Rauchglas

B=Drehtür E=Schwingtür Y=Klapptür nach oben C=Schubladen R=Klapptür nach unten D=Schreibpult

HOLZFRONTEN FÜR SCHIEBETÜR

Ganz aus Holz \_\_\_\_\_

Holztür \_\_\_\_\_ mit vertikaler Griff \_\_\_\_\_

Schiene \_\_\_\_\_

GLASFRONTEN FÜR SCHIEBETÜR

Ganz aus Glas \_\_\_\_\_

Glastür \_\_\_\_\_ mit vertikaler Griff \_\_\_\_\_

Schiene \_\_\_\_\_

TV-PANEELE

UNTERSCHRÄNKE

MODO mit Front Stärke 20 mm \_\_\_\_\_

MODO mit Front Stärke 35 mm \_\_\_\_\_

LAMPO mit Front Stärke 20 mm \_\_\_\_\_

LAMPO mit Front Stärke 35 mm \_\_\_\_\_

GRIFFE

Push-pull \_\_\_\_\_ Star \_\_\_\_\_ Segno \_\_\_\_\_

Knopf \_\_\_\_\_ Assisa \_\_\_\_\_

BÄNKE STÄRKE 60

BORDE STÄRKE 30 MM

ELEMENTE BOX

## Klasse E1

In Europa werden Platten auf Holzbasis anhand ihrer Formaldehydemissionen nach den Kriterien eingestuft, die in den technischen Normen der Branche definiert und im Anhang B der UNI EN 13986 zusammengefasst sind. Die Emissionsklasse E1 wird dem Produkt anhand von anfänglichen Typprüfungen und regelmäßigen Kontrollprüfungen der Produktion zugeordnet. Anfängliche Typprüfungen: alle Plattentypen dürfen Emissionen von maximal 0,124 mg/m<sup>3</sup> Luft aufweisen, gemessen mit dem Verfahren UNI EN 717-1 (Prüfkammermethode).

Production checks: unfinished wood particle, MDF or OSB panels must contain less than or the same as 8 mg/100 g formaldehyde on an oven dried panel, measured by the UNI EN 120 method (perforation method). All other types of panels, including painted, melamine or veneered, must have emissions of less than, or the same as, 3,5 mg/mq h, if measured by the UNI EN 717-2 method (gas analysis).

Die Platten der Klasse E1 (mit geringen Emissionen) können somit verwendet werden, ohne eine Ausgleichskonzentration in der Luft der Prüfkammer (definiert in der Norm UNI EN 717-1) von mehr als 0,1 ppm zu verursachen dem von der Weltgesundheitsorganisation für Lebens- und Wohnräume empfohlenen Grenzwert.

## TSCA-CARB

In den Vereinigten Staaten von Amerika übernimmt die Verordnung über die Formaldehydemission von Holzwerkstoffen „Formaldehyde Emission Standards for Composite Wood Products Rule“ die von CARB „California Air Resources Board“ festgelegten Emissionsgrenzwerte. EPA hat die von CARB erlassene in Kalifornien geltende Norm übernommen, die allen Herstellern, Importeuren, Händlern und Verarbeitern von Platten die Einhaltung der folgenden Formaldehydemissionsgrenzwerte vorschreibt: 0,05 parts per million für Sperrholzplatten, 0,09 für Holzspanplatten, 0,11 für Faserplatten (MDF) und 0,13 ppm für dünne MDF-Platten, also mit einer Stärke bis zu 8 mm. Außerdem müssen die obigen Platten, wenn sie mit Holz oder Bambus (woody grass veneer) unter Verwendung von Harnstoffharzen furniert werden, den Grenzwert von 0,05 ppm einhalten, der für Laminated Products vorgesehen ist. Alle Unternehmen der Branche, die in den amerikanischen Markt exportieren und die Endverwendung nicht genau kennen, müssen für eine leichtere Abwicklung Material mit den beiden Zertifizierungen CARB P2 und TSCA Title VI. Da die Grenzwerte identisch sind, haben Hersteller mit der Zertifizierung CARB P2 bereits beide Zertifizierungen.

## UBA

In Deutschland werden Platten auf Holzbasis anhand der Emissionen klassifiziert, die durch die neue deutsche Gesetzgebung UBA (BAnz AT 26.11.2018 B2) geregelt wird, die seit dem 1. Januar 2020 gilt. Dies ist eine neue Emissionsklasse, die der Hälfte der derzeit in Europa geltenden Klasse E1 entspricht.

## KATALOGZUSAMMENSTELLUNGEN

# Abbildungen

V = KLAPPTÜR NACH OBEN  
 R = KLAPPTÜR NACH UNTEN  
 C = SCHUBLADE  
 E = SCHWINGTÜR

## M6C60 (Zusammenstellung mit einzelnen Rückwänden)

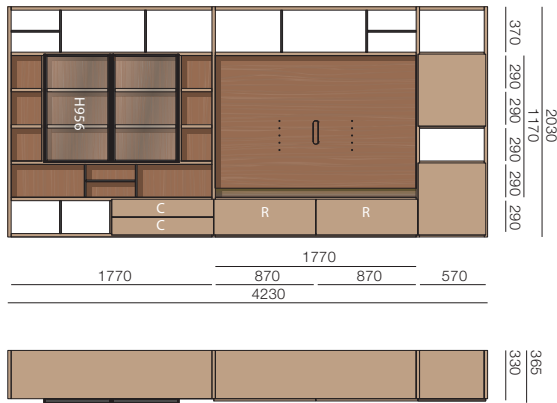

**B 4230 H 2030 T 330/365**  
 Vertikale LED-Leiste € 116 ausgenommen Laufmeter  
 Einschließlich Netzteil

FRONTEN: MATT LACKIERT Stärke 20 mm TRENNWÄNDE: MATT LACKIERT RÜCKWÄNDE: FURNIER TÜREN SCRIGNO		
<b>KORPUS: WANGEN UND EINLEGEBÖDEN</b>		
MELAMIN	MATT LACKIERT	FURNIER
	WIE AUF FOTO	
5.326	6.460	7.601

## M6C61 (Zusammenstellung mit Rückwänden auf Höhe der Fronten)

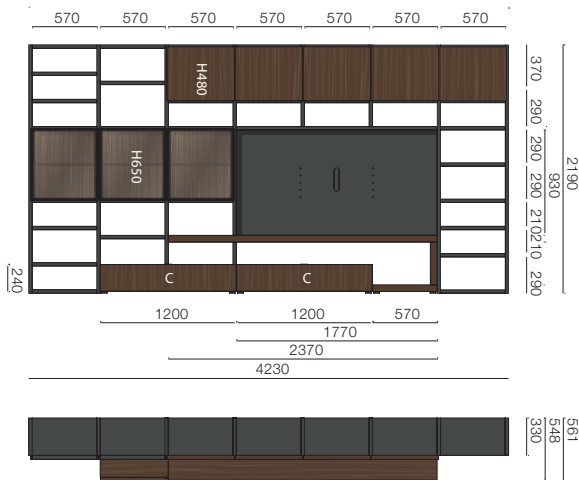

**B 4230 H 2190 T 330/561**  
 Horizontale LED-Leiste B 570 € 59 je nicht inklusiv  
 Einschließlich Netzteil

FRONTEN: FURNIER Stärke 35 mm BANK: FURNIER TÜREN SCRIGNO		
<b>KORPUS: WANGEN UND EINLEGEBÖDEN</b>		
MELAMIN	MATT LACKIERT	FURNIER METALL LACKIERT
	WIE AUF FOTO	
6.577	7.909	9.345

## M6C62 (Zusammenstellung mit Rückwänden)

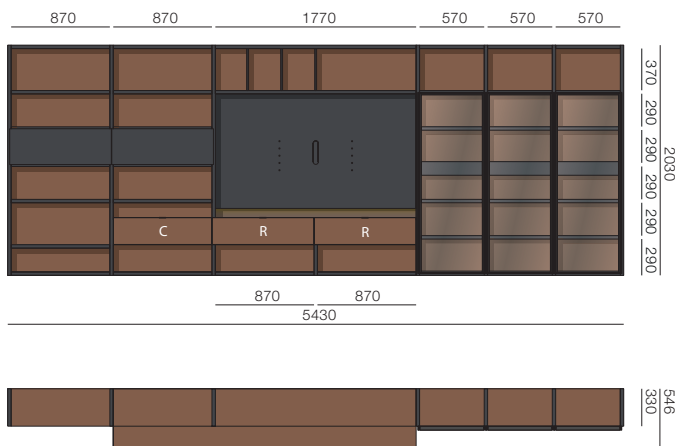

**B 5430 H 2030 T 330/546**  
**Mit lackierten Rückwänden**  
**Ohne Rückwände an den offenen Fächern**  
 Horizontale LED-Leiste B 570 € 59 je nicht inklusiv  
 Horizontale LED-Leiste B 870 € 93 je nicht inklusiv  
 Einschließlich Netzteil

FRONTEN: MATT LACKIERT Stärke 20 mm RÜCKWÄNDE: MATT LACKIERT TÜREN SCRIGNO		
<b>KORPUS: WANGEN UND EINLEGEBÖDEN</b>		
MELAMIN	MATT LACKIERT	FURNIER
	WIE AUF FOTO	
7.860	9.281	10.730
7.248	8.669	10.217

# Abbildungen

V = KLAPPTÜR NACH OBEN  
 R = KLAPPTÜR NACH UNTEN  
 C = SCHUBLADE  
 E = SCHWINGTÜR

## M6C63 (Zusammenstellung mit Rückwänden)



**B 4830 H 2270 T 330/548**

Horizontale LED-Leiste B 420 € 41 je nicht inklusiv  
 Einschließlich Netzteil

FRONTEN: MATT LACKIERT		
RÜCKWÄNDE: MATT LACKIERT		
FRONTEN: FURNIER		
RÜCKWÄNDE: FURNIER		
TÜREN SCRIGNO		
<b>KORPUS: WANGEN UND EINLEGEBÖDEN - RÜCKWÄNDE</b>		
MELAMIN	MATT LACKIERT	FURNIER METALL LACKIERT
	WIE AUF FOTO	
7.047	8.605	10.263

## M6C64 (Zusammenstellung mit Rückwänden auf Höhe der Fronten)

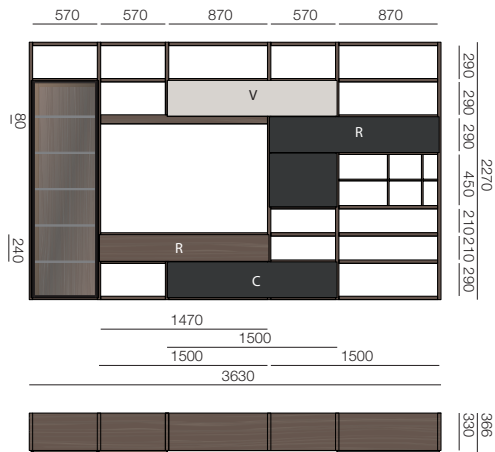

**B 3630 H 2270 T 330/366**

Horizontale LED-Leiste B 570 € 59 je nicht inklusiv  
 Einschließlich Netzteil

FRONTEN: MATT LACKIERT		
RÜCKWÄNDE: FURNIER		
TÜREN SCRIGNO		
<b>KORPUS: WANGEN UND EINLEGEBÖDEN</b>		
MELAMIN	MATT LACKIERT	FURNIER METALL LACKIERT
	WIE AUF FOTO	
4.322	5.638	7.207

## M6C65 (Zusammenstellung mit Rückwänden) (mit Innenschubladen H 206)

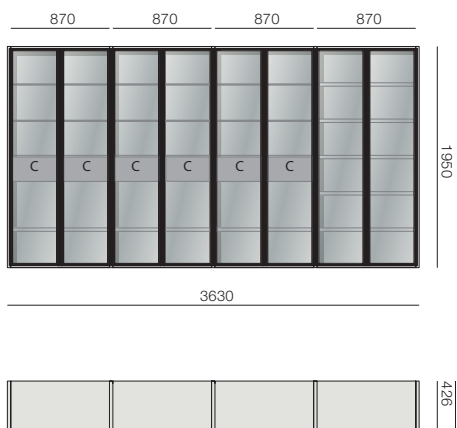

**B 3630 H 1950 T 426/461**

FRONTEN: TÜREN SCRIGNO		
<b>KORPUS: WANGEN UND EINLEGEBÖDEN - RÜCKWÄNDE</b>		
MELAMIN	MATT LACKIERT	FURNIER METALL LACKIERT
	WIE AUF FOTO	
6.426	7.558	8.624

# Abbildungen

V = KLAPPTÜR NACH OBEN  
 R = KLAPPTÜR NACH UNTEN  
 C = SCHUBLADE  
 E = SCHWINGTÜR

## M6C66 (Zusammenstellung mit Rückwänden - mit im Preis inbegriffenen Ghost-Glas)

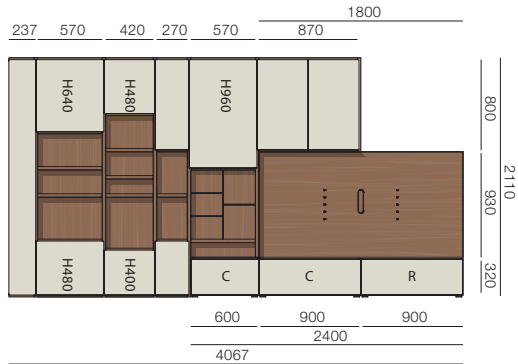

**B 4067 H 2110 T 330/548**

Vertikale LED-Leiste € 116 ausgenommen Laufmeter  
 Einschließlich Netzteil

FRONTEN: HOCHGLANZ LACKIERT		
UNTERTEILE: HOCHGLANZ LACKIERT		
KORPUS: WANGEN UND EINLEGEBÖDEN - RÜCKWÄNDE		
MELAMIN	MATT LACKIERT	FURNIER METALL LACKIERT
		WIE AUF FOTO
6.508	7.618	8.848

## M6C67 (Zusammenstellung mit Rückwänden)

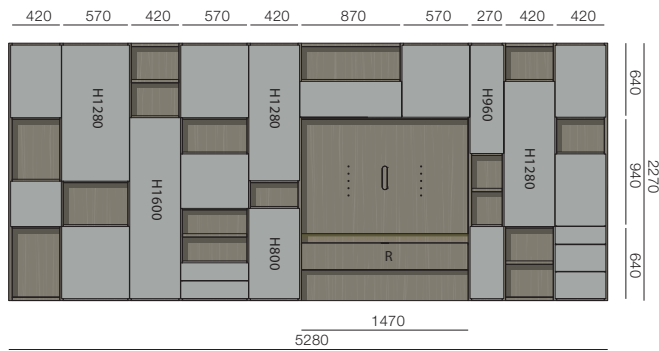

**B 5280 H 2270 T 330/546**

FRONTEN: MATT LACKIERT Stärke 20 mm		
RÜCKWÄNDE: FURNIER		
KORPUS: WANGEN UND EINLEGEBÖDEN		
MELAMIN	MATT LACKIERT	FURNIER METALL LACKIERT
		WIE AUF FOTO
8.355	10.124	12.049

## M6C68 (Zusammenstellung mit Rückwänden auf Höhe der Fronten)

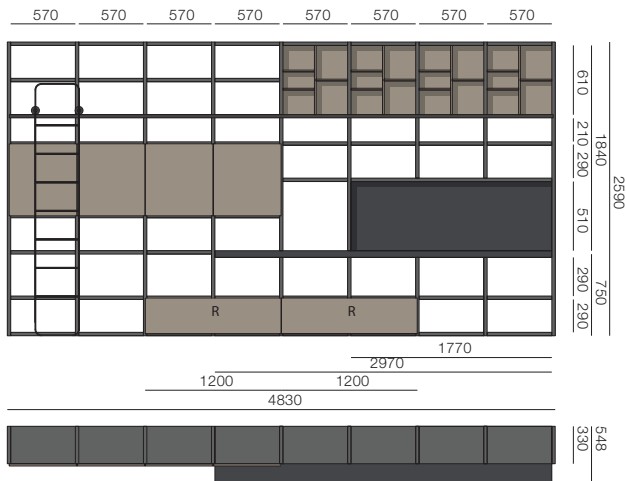

**B 4830 H 2590 T 330/548**

Inklusiv Laufschiene und Leiter

FRONTEN: MATT LACKIERT Stärke 20 mm		
RÜCKWÄNDE: MATT LACKIERT		
BANK: MATT LACKIERT		
TRENNWÄNDE: MATT LACKIERT		
KORPUS: WANGEN UND EINLEGEBÖDEN		
MELAMIN	MATT LACKIERT	FURNIER METALL LACKIERT
WIE AUF FOTO		
7.398	9.407	11.556

# Abbildungen

V = KLAPPTÜR NACH OBEN  
 R = KLAPPTÜR NACH UNTEN  
 C = SCHUBLADE  
 E = SCHWINGTÜR

## M6C69 (Zusammenstellung mit einzelnen Rückwänden)

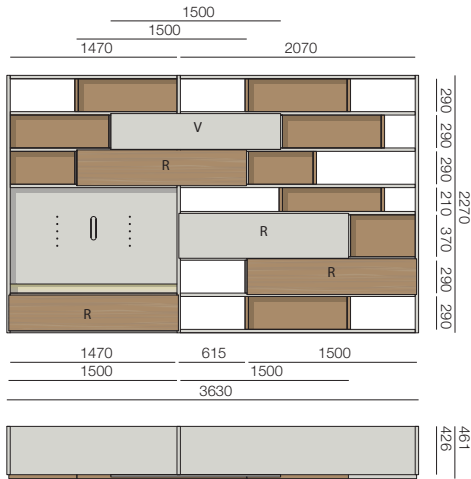

B 3630 H 2270 T 426/461

	FRONTEN:	MATT LACKIERT Stärke 20 mm
		FURNIER Stärke 35 mm
	RÜCK- UND TRENNWÄNDE:	MATT LACKIERT
<b>KORPUS: WANGEN UND EINLEGEBÖDEN</b>		
MELAMIN	MATT LACKIERT	FURNIER METALL LACKIERT
	WIE AUF FOTO	
4.900	5.988	6.875

## M6C70 (Zusammenstellung mit Rückwänden auf Höhe der Fronten)

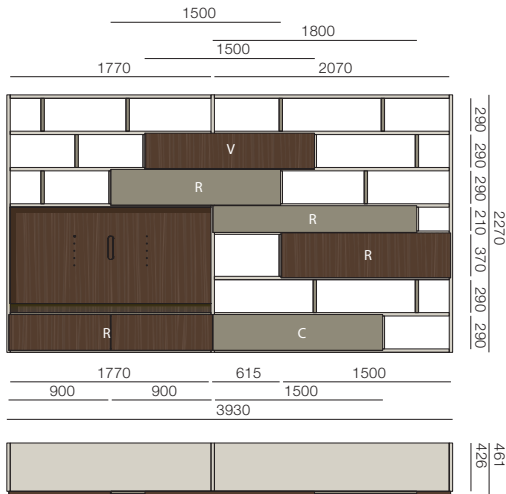

B 3930 H 2270 T 426/461

	FRONTEN:	MATT LACKIERT Stärke 20 mm
		FURNIER Stärke 35 mm
	TRENNWÄNDE:	MATT LACKIERT
<b>KORPUS: WANGEN UND EINLEGEBÖDEN</b>		
MELAMIN	MATT LACKIERT	FURNIER METALL LACKIERT
	WIE AUF FOTO	
5.291	6.595	7.732

## M6C71 (Zusammenstellung mit Rückwänden auf Höhe der Fronten)

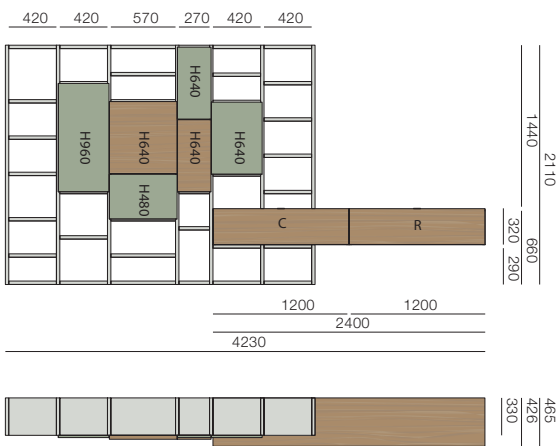

B 4230 H 2110 T 330/465

	FRONTEN:	MATT LACKIERT Stärke 20 mm
		FURNIER Stärke 35 mm
	HÄNGEELEMENTE:	FURNIER
<b>KORPUS: WANGEN UND EINLEGEBÖDEN</b>		
MELAMIN	MATT LACKIERT	FURNIER METALL LACKIERT
	WIE AUF FOTO	
4.223	5.447	6.821



# Abbildungen

V = KLAPPTÜR NACH OBEN  
 R = KLAPPTÜR NACH UNTEN  
 C = SCHUBLADE  
 E = SCHWINGTÜR

## M6C75 (Zusammenstellung mit Rückwänden)

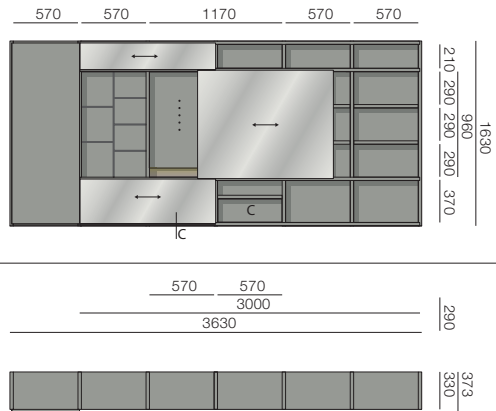

**B 3630 H 1950 T 330/373**

Vertikale LED-Leiste € 116 ausgenommen Laufmeter  
 Einschließlich Netzteil

FRONTEN: MATT LACKIERT LACKIERTES GLAS		
KORPUS: WANGEN UND EINLEGEBOEDEN - RÜCKWÄNDE		
MELAMIN	MATT LACKIERT	FURNIER METALL LACKIERT
	WIE AUF FOTO	
5.682	6.891	8.281

## M6C76 (Hängezusammenstellung mit Wandbefestigung und einzelnen Rückwänden)

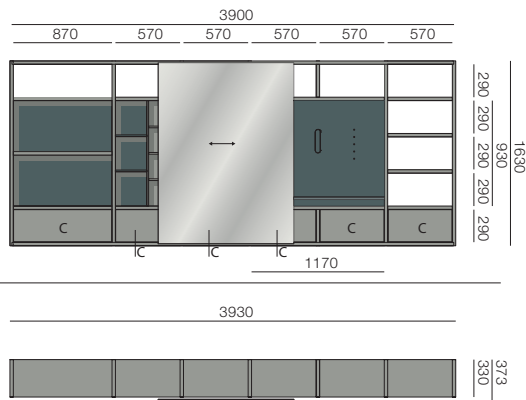

**B 3930 H 1950 T 330/373**

Horizontale LED-Leiste B 820 € 93 je nicht inklusiv  
 Einschließlich Netzteil

FRONTEN: MATT LACKIERT		
RASTER LACKIERTES GLAS		
EINZELNE RÜCKWÄNDE: MATT LACKIERT		
KORPUS: WANGEN UND EINLEGEBOEDEN		
MELAMIN	MATT LACKIERT	FURNIER METALL LACKIERT
	WIE AUF FOTO	
5.368	6.315	7.379

## M6C77 (Zusammenstellung mit Rückwänden) (mit Innenschubladen H 126)

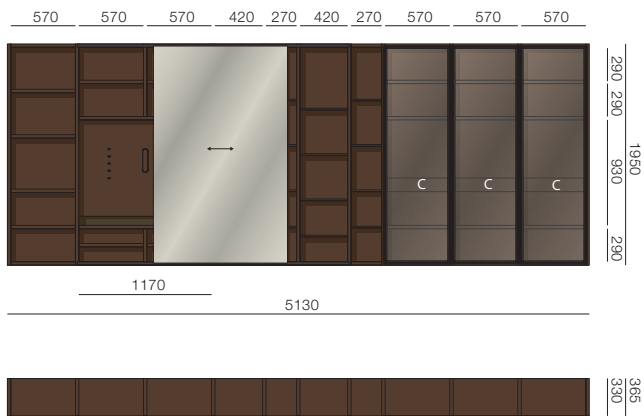

**B 5130 H 1950 T 330/365**

Vertikale LED-Leiste € 116 ausgenommen Laufmeter  
 Einschließlich Netzteil

FRONTEN: LACKIERTES GLAS TÜREN SCRIGNO		
KORPUS: WANGEN UND EINLEGEBOEDEN - RÜCKWÄNDE		
MELAMIN	MATT LACKIERT	FURNIER METALL LACKIERT
		WIE AUF FOTO
7.545	9.444	11.519

## M6C78 (Hängezusammenstellung mit Wandbefestigung und Rückwand)

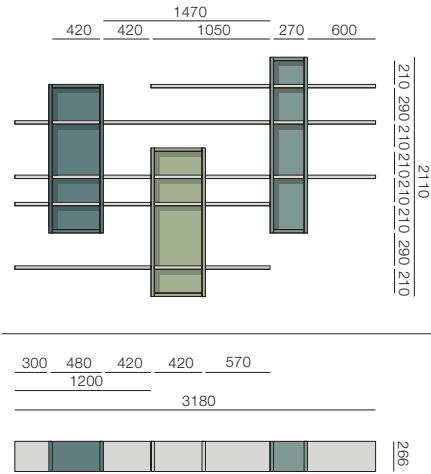

B 3180 H 2400 T 266

KORPUS: WANGEN UND EINLEGEBODEN - RÜCKWÄNDE		
MELAMIN	MATT LACKIERT	FURNIER METALL LACKIERT
	WIE AUF FOTO	
1.883	2.723	3.697

## M6C79 (Hängezusammenstellung mit Wandbefestigung und Rückwand)

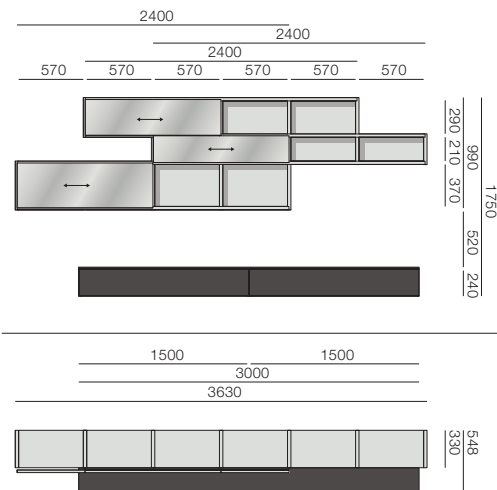

B 3630 H 1990 T 330/548

FRONTEN:	LACKIERTES GLAS	
UNTERTEILE:	HOCHGLANZ LACKIERT	
KORPUS: WANGEN UND EINLEGEBODEN - RÜCKWÄNDE		
MELAMIN	MATT LACKIERT	FURNIER METALL LACKIERT
	WIE AUF FOTO	
5.186	5.898	6.773

## M6C80 (Zusammenstellung mit einzelnen Rückwänden)

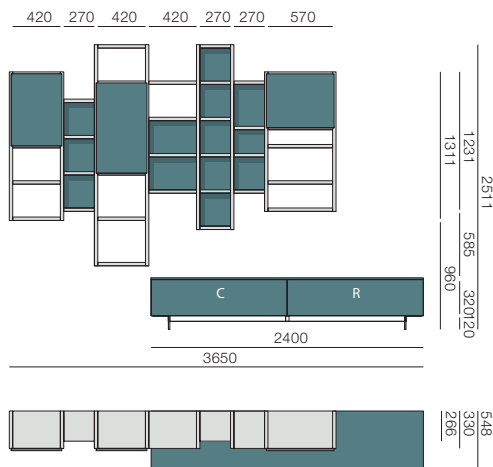

B 3630 H 2511 T 266/330/548

Kit Sockelbeleuchtung € 150 nicht inbegriffen  
 Einschließlich Netzteil

FRONTEN:	MATT LACKIERT	
UNTERTEIL UND RÜCKWAND:	MATT LACKIERT	
KORPUS: WANGEN UND EINLEGEBODEN		
MELAMIN	MATT LACKIERT	FURNIER METALL LACKIERT
	WIE AUF FOTO	
3.930	4.791	5.811

# Abbildungen

V = KLAPPTÜR NACH OBEN  
 R = KLAPPTÜR NACH UNTEN  
 C = SCHUBLADE  
 E = SCHWINGTÜR

## M6C81 (Zusammenstellung mit Rückwänden auf Höhe der Fronten)

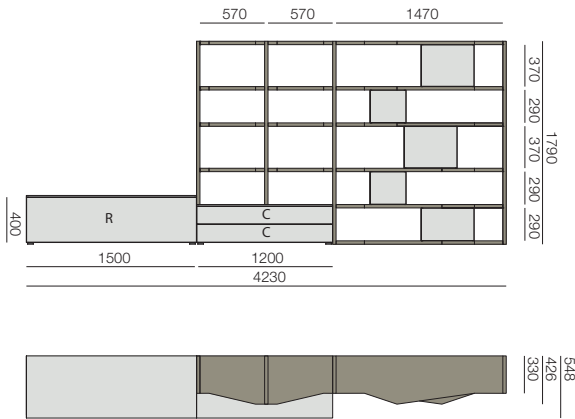

B 4230 H 1790 T 330/426/548

UNTERTEILE UND BOX-ELEMENTE: MATT LACKIERT		
KORPUS: WANGEN UND EINLEGEBOEDEN		
MELAMIN	MATT LACKIERT	FURNIER METALL LACKIERT
	WIE AUF FOTO	
4.055	4.774	5.484

## M6C82 (Zusammenstellung mit Rückwänden)

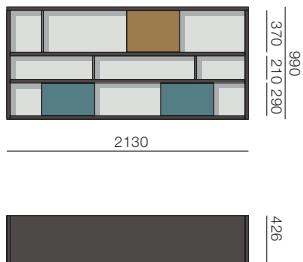

B 2130 H 990 T 426

BOX: MATT LACKIERT		
RÜCK- UND TRENNWÄNDE: MATT LACKIERT		
KORPUS: WANGEN UND EINLEGEBOEDEN		
MELAMIN	MATT LACKIERT	FURNIER METALL LACKIERT
		WIE AUF FOTO
1.644	2.000	2.286

## M6C83 (Zusammenstellung mit Rückwänden)

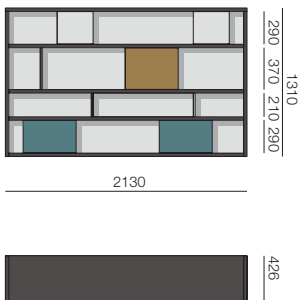

B 2130 H 1310 T 426

Horizontale LED-Leiste B 820 € 93 je nicht inklusiv  
 Einschließlich Netzteil

BOX: MATT LACKIERT		
RÜCK- UND TRENNWÄNDE: MATT LACKIERT		
KORPUS: WANGEN UND EINLEGEBOEDEN		
MELAMIN	MATT LACKIERT	FURNIER METALL LACKIERT
		WIE AUF FOTO
2.284	2.721	3.068

**M6C84** (Zusammenstellung mit Rückwänden auf Höhe der Fronten)

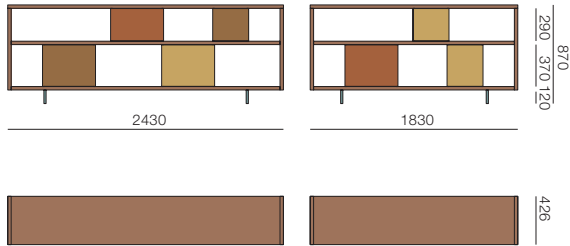

B 2430 H 870 T 426  
 B 1830 H 870 T 426

BOX: MATT LACKIERT		
KORPUS: WANGEN UND EINLEGEBÖDEN		
MELAMIN	MATT LACKIERT	FURNIER METALL LACKIERT
		WIE AUF FOTO
1.653	1.948	2.203
1.300	1.565	1.793

**M6C85** (Zusammenstellung mit Rückwänden)

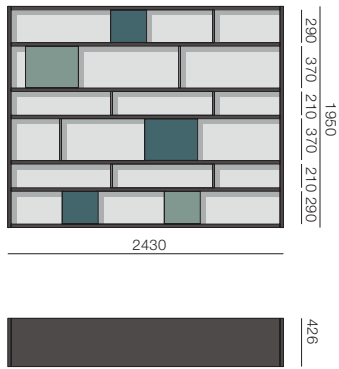

B 2430 H 1950 T 426

BOX: MATT LACKIERT		
RÜCK- UND TRENNWÄNDE: MATT LACKIERT		
KORPUS: WANGEN UND EINLEGEBÖDEN		
MELAMIN	MATT LACKIERT	FURNIER METALL LACKIERT
		WIE AUF FOTO
3.038	3.665	4.190

**M6C86** (Zusammenstellung mit Rückwänden auf Höhe der Fronten)

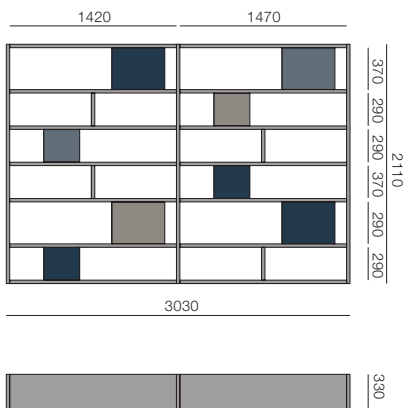

B 3030 H 2110 T 330

BOX: MATT LACKIERT		
TRENNWÄNDE: MATT LACKIERT		
KORPUS: WANGEN UND EINLEGEBÖDEN		
MELAMIN	MATT LACKIERT	FURNIER METALL LACKIERT
	WIE AUF FOTO	
3.292	4.056	4.840

# Abbildungen

V = KLAPPTÜR NACH OBEN  
 R = KLAPPTÜR NACH UNTEN  
 C = SCHUBLADE  
 E = SCHWINGTÜR

## M6C87 (Zusammenstellung mit Rückwänden auf Höhe der Fronten)

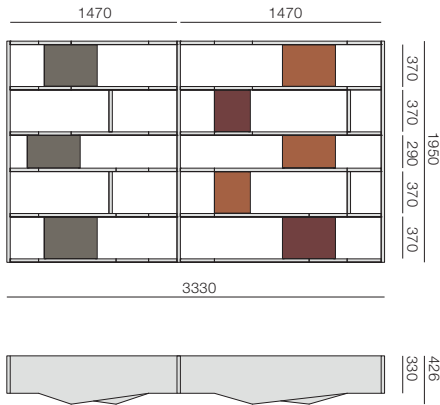

**B 3330 H 1950 T 330/426**

Vertikale LED-Leiste € 116 ausgenommen Laufmeter  
 Einschließlich Netzteil

BOX: MATT LACKIERT		
TRENNWÄNDE: MATT LACKIERT		
<b>KORPUS: WANGEN UND EINLEGEBÖDEN</b>		
MELAMIN	MATT LACKIERT	FURNIER METALL LACKIERT
	WIE AUF FOTO	
3.556	4.369	5.119

## M6C89 (Zusammenstellung mit einzelnen Rückwänden)

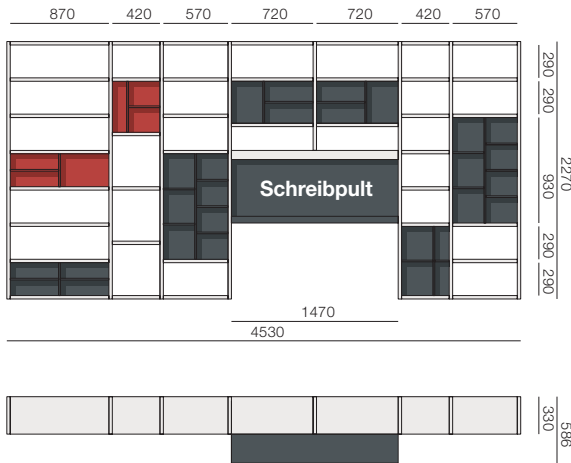

**B 4530 H 2270 T 330/586**

Horizontale LED-Leiste B 1420 € 163 je nicht inklusiv  
 Einschließlich Netzteil

RÜCKWÄNDE UND RASTER: MATT LACKIERT		
<b>KORPUS: WANGEN UND EINLEGEBÖDEN</b>		
MELAMIN	MATT LACKIERT	FURNIER METALL LACKIERT
WIE AUF FOTO		
4.668	6.086	7.771

## M6C90 DOPPELSEITIG (mit drehbarem TV-Träger mit Spiegel Dark) (Zusammenstellung mit einzelnen Ausführungsrückwänden)

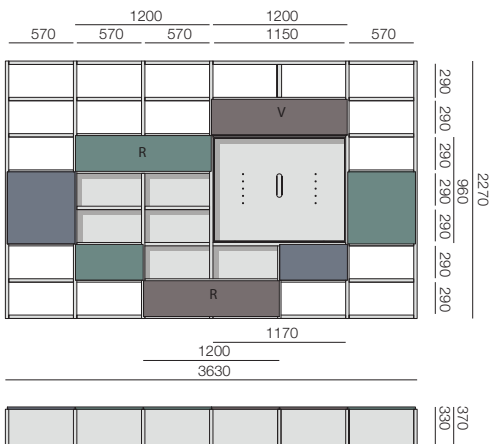

**B 3630 H 2270 T 330/370**

FRONTEN: MATT LACKIERT		
EINZELNE RÜCKWÄNDE MIT AUSFÜHRUNG: MATT LACKIERT		
<b>KORPUS: WANGEN UND EINLEGEBÖDEN</b>		
MELAMIN	MATT LACKIERT	FURNIER METALL LACKIERT
	WIE AUF FOTO	
5.773	7.227	8.805

# Abbildungen

V = KLAPPTÜR NACH OBEN  
 R = KLAPPTÜR NACH UNTEN  
 C = SCHUBLADE  
 E = SCHWINGTÜR

## M6C91 (Zusammenstellung mit Rückwänden auf Höhe der Fronten)

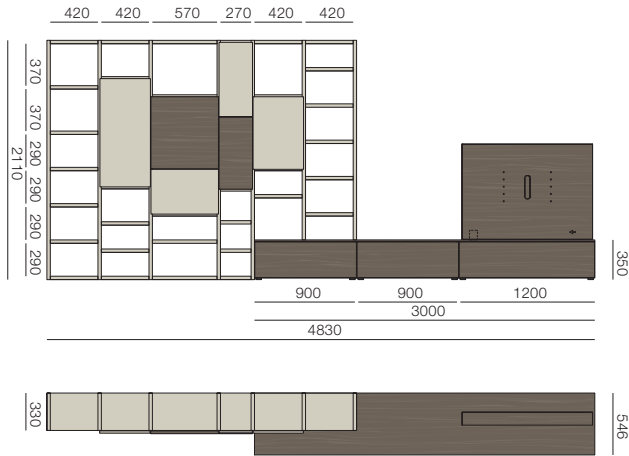

B 4830 H 2110 T 330/546

FRONTEN: MATT LACKIERT Stärke 20 mm FURNIER Stärke 35 mm		
UNTERTEILE: MATT LACKIERT		
<b>KORPUS: WANGEN UND EINLEGEBODEN</b>		
MELAMIN	MATT LACKIERT	FURNIER METALL LACKIERT
	WIE AUF FOTO	
6.062	7.218	8.512

## M6C92 DOPPELSEITIG (Zusammenstellung mit Rückwänden und Ausführungspaneelen auf Höhe der Fronten)

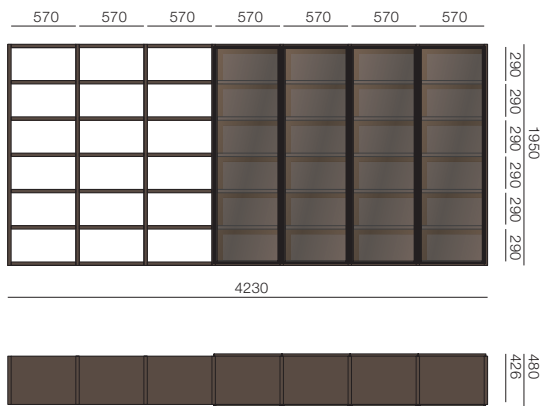

B 4230 H 1950 T 426/480  
 Vertikale LED-Leiste € 116 ausgenommen Laufmeter  
 Einschließlich Netzteil

FRONTEN: TÜREN SCRIGNO		
<b>KORPUS: WANGEN UND EINLEGEBODEN - RÜCKWÄNDE</b>		
MELAMIN	MATT LACKIERT	FURNIER METALL LACKIERT
	WIE AUF FOTO	
5.887	8.070	10.210

## M6C93 DOPPELSEITIG (Zusammenstellung mit Rückwänden und Ausführungspaneelen auf Höhe der Fronten)

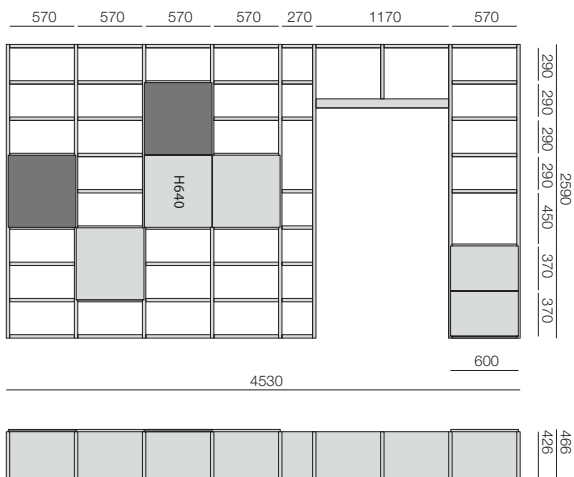

B 4530 H 2590 T 426/466

FRONTEN: MATT LACKIERT		
ABSCHLUSS-RÜCKWÄNDE: MATT LACKIERT		
<b>KORPUS: WANGEN UND EINLEGEBODEN</b>		
MELAMIN	MATT LACKIERT	FURNIER METALL LACKIERT
	WIE AUF FOTO	
5.381	7.707	9.885

# Abbildungen

V = KLAPPTÜR NACH OBEN  
 R = KLAPPTÜR NACH UNTEN  
 C = SCHUBLADE  
 E = SCHWINGTÜR

## M6C94 (Zusammenstellung mit Rückwänden auf Höhe der Fronten)

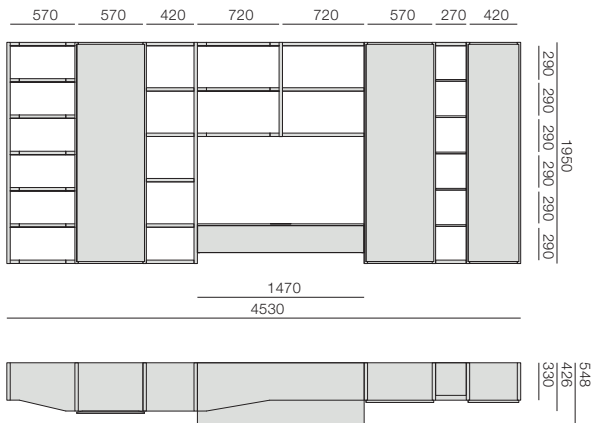

B 4530 H 1950 T 330/426/548

FRONTEN UND UNTERTEIL: MATT LACKIERT		
KORPUS: WANGEN UND EINLEGEBÖDEN		
MELAMIN	MATT LACKIERT	FURNIER METALL LACKIERT
WIE AUF FOTO		
4.962	6.426	8.022

## M6C95 (Zusammenstellung mit Rückwänden)

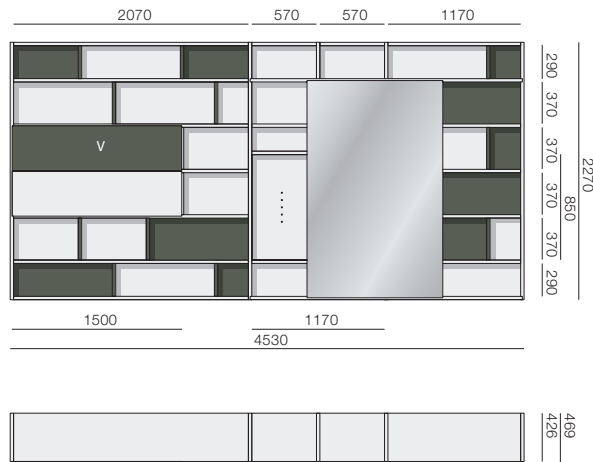

B 4530 H 2270 T 426/469  
 Ghost-Glas H 368 € 178 je nicht inklusiv

SCHIEBEFRONT: LACKIERTES GLAS		
FRONTEN: MATT LACKIERT		
TEILWEISE RÜCKWÄNDE UND TRENNWÄNDE: MATT LACKIERT		
KORPUS: WANGEN UND EINLEGEBÖDEN - RÜCKWÄNDE		
MELAMIN	MATT LACKIERT	FURNIER METALL LACKIERT
WIE AUF FOTO		
6.884	8.284	9.438

## M6C96 (Zusammenstellung mit Rückwänden auf Höhe der Fronten)

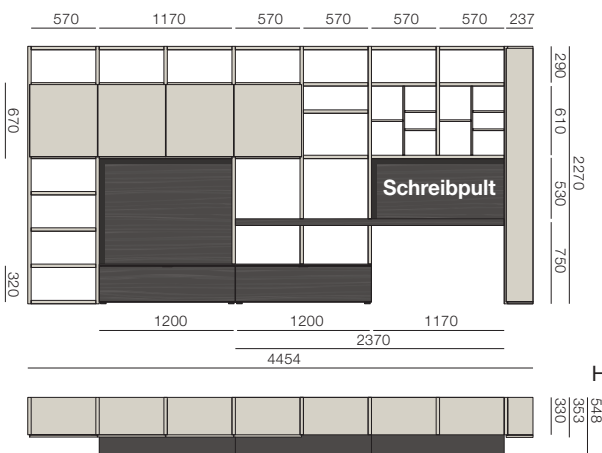

B 4454 H 2270 T 330/548  
 Horizontale LED-Leiste B 1120 € 129 je nicht inklusiv  
 Horizontale LED-Leiste B 520 € 59 je nicht inklusiv  
 Inklusiv Netzteil

UNTERTEILE: FURNIER		
FRONTEN: MELAMIN		
UNTERTEILE UND BANK: FURNIER		
KORPUS: WANGEN UND EINLEGEBÖDEN		
MELAMIN	MATT LACKIERT	FURNIER METALL LACKIERT
WIE AUF FOTO		
5.760	7.011	8.401

## Hinweise

## Hinweise

## Hinweise

# Allgemeine Verkaufsbedingungen

## 1. Voraussetzung.

Die vorliegenden Verkaufsbedingungen regeln alle Lieferungen, welche die MOBILIFICIO SAN GIACOMO SPA zur Erfüllung von Bestellungen, Kommissionen und Vereinbarungen durchführt und sind bis zu Ihrem formellen Widerruf gültig, sofern nicht schriftlich anders vereinbart. Es werden keine mündlichen Versprechungen und Auslegungen anerkannt, die von diesen Bedingungen abweichen, gleich von wem diese eventuell gemacht werden.

## 2. Inkrafttreten der Vereinbarungen.

Alle Bestellungen, Kommissionen und Vereinbarungen treten durch unsere mündliche oder schriftliche Bestätigung in Kraft, oder auf jeden Fall mit Beginn der Rechnungsstellung und/oder der Lieferungen. Das Inkrafttreten der Vereinbarungen führt zur vollständigen Anerkennung unserer allgemeinen Verkaufsbedingungen.

## 3. Preise.

Die Lieferungen werden zu den in den Auftragsbestätigungen angeführten Preisen oder bei Fehlen derselben zu den bei der Auslieferung gültigen Listenpreisen ausgeführt. Die Preise beinhalten keine nicht aufgeführten Leistungen wie Gebühren, Steuern, Zinsen, Kosten für Entladung, Montage oder sonstige Leistungen (Herstellung von Spezialelementen oder Sonderabmessungen usw.). Bei Bestellungen in einem Wert von weniger als 400 (vierhundert) Euro netto werden zusätzlich 75 (fünfundsiebzig) Euro als anteilige Transportkosten berechnet (ausgenommen Bestellungen EXW).

## 4. Lieferungen.

Lieferungen werden je nach Verfügbarkeit und Transportmöglichkeiten durchgeführt. Die eventuellen Lieferzeiten sind unverbindlich. Wir leisten keine Schadenersatzforderungen für eventuelle Schäden, die auf Verspätungen, Unterbrechungen, ausgebliebene oder teilweise Lieferungen zurückzuführen sind. Dies gilt auch für Unterbrechungen, Verspätungen oder ausgebliebene Lieferungen, die auf Ursachen zurückzuführen sind, die das Beschaffungs- und Vertriebsverfahren verändern können, wie z.B.: Arbeitsunterbrechungen, Streiks, Lieferschwierigkeiten unserer Lieferanten, Energiemangel, Transportschwierigkeiten, sowie jede sonstige Ursache höherer Gewalt und/oder auf Ursachen, die außerhalb unseres Einflusses liegen.

## 5. Transport und Verpackung.

Der Transport erfolgt in jedem Falle auf Risiko des Käufers, auch wenn frei Haus geliefert wird. Die Verpackungen der Ware können nicht an uns zurückgegeben werden.

## 6. Zahlung.

Bei Fehlen von anders lautenden schriftlichen Vereinbarungen ist die Bezahlung nach Erhalt der Rechnung rein netto an unseren Firmensitz zu leisten. Der Kunde ist aus keinem Grund und für keinen Zweck berechtigt, die Zahlungen über deren Fälligkeit hinaus zu verspäten bzw. zu unterbrechen. Das Fehlen oder Ausbleiben auch nur einer Teilzahlung führt zum sofortigen Unwirksamwerden aller vereinbarten Bedingungen und somit zum sofortigen Fälligwerden des gesamten Betrages, der sich somit in Schuld umwandelt. Alle bei Bezahlung anfallenden Kosten und Gebühren sowie Risiken durch Raub und/oder Verlust der Wertpapiere während des Umlaufs auf dem Postwege und/oder in Banken gehen, unabhängig von der vereinbarten Zahlungsart, zu Lasten des Kunden. Tratten, Wechsel oder Schecks werden unter Vorbehalt angenommen und führen nicht zur Novation des Kredites.

## 7. Eigentumsvorbehalt.

Die Waren bleiben bis zur vollständigen Bezahlung des Preises unser Eigentum. Sollte der Kunde die Waren bereits vor diesem Zeitpunkt weiterverkauft haben, so treten wir automatisch an seine Stelle gegenüber dem Dritten Käufer ein und ein eventueller Erlös aus dem Verkauf wird vom Kunden in unserem Namen einbehalten und umgehend an uns überwiesen. In jedem Falle gehen alle Risiken, die sich aus dem Verlust oder Schaden der Ware ergeben, gleich aus welchem Grund, zu Lasten des Kunden. Unbeschadet der Bestimmungen im nachfolgenden Artikel 11 ist der Kunde dazu verpflichtet, den Formalitäten und Forderungen zum Eigentumsvorbehalt des jeweiligen Landes, in dem die Ware verkauft wurde, rechtzeitig Folge zu leisten.

## 8. Nichterfüllung.

Die Nichtbeachtung durch den Kunden der vorliegenden allgemeinen Verkaufsbedingungen sowie der getroffenen Übereinkünfte in den Bestellungen, Kommissionen oder Vereinbarung führt unter anderem zur Unterbrechung der Lieferungen. Außerdem berechtigt uns eine Zahlungsverspätung zur Erhebung von Schuldzinsen, die mit dem um acht Prozentsatzpunkte erhöhten Satz für Refinanzierungsgeschäfte der Europäische Zentralbank berechnet werden, und berechtigt uns zur Unterbrechung der Lieferungen auch bereits fakturierter Ware und zum ganzen oder teilweisen Auflösen des Vertrages. Für den Fall, dass sich Änderungen physischer, finanzieller, technischer oder sonstiger Art beim Kunden einstellen oder Nichterfüllungen feststellbar sein sollen, steht es in unserer Macht, die Lieferungen zu unterbrechen.

## 9. Garantie und Reklamationen.

Eventuelle Mängel oder Defekte der gelieferten Ware sind vom Kunden per Einschreiben innerhalb von acht Tagen ab Wareneingang zu melden. Nach Feststellung der Mängel oder Defekte der Produkte oder deren Teile behalten wir uns vor, diese in Garantie auszutauschen, unter ausdrücklichem Ausschluss weiterer Leistungen unsererseits und Ablehnung zusätzlicher Kundenforderungen. Für Handelsware mit Garantieschein muss die Reklamation an den jeweiligen Hersteller gerichtet werden. Grundsätzlich wird unsererseits jegliche Verantwortung bezüglich der Montage der Produkte abgelehnt.

## 10. Verschiedenes.

Die Abbildungen der Produkte im Werbematerial haben nur hinweisenden Charakter. Wir behalten uns das Recht vor, die technischen Baumerkmale der Produkte ganz nach unserem unanfechtbaren Dafürhalten und ohne Vorankündigung abzuändern. Wir garantieren bei der Verbindung von verschiedenen Elementen nicht für die Gleichheit der Maserung und des Farbtons der Hölzer. Die Musterkollektionen der Hölzer, Stoffe und Lackierungen sind rein hinweisend, da die Unveränderlichkeit der Farben im Laufe der Zeit nicht garantiert werden kann. Die Herstellung von besonderen oder maßgefertigten Möbelstücken sowie die Durchführung von Spezialbearbeitungen sind von unserer vorhergehenden schriftlichen Annahme abhängig. Wenn nicht ausdrücklich schriftlich genehmigt, wird keinerlei Warenrückgabe akzeptiert.

## 11. Anwendbares Recht und Gerichtsstand.

Die unter den vorliegenden Verkaufsbedingungen verkauften Produkte werden durch die italienische Gesetzgebung und, soweit anwendbar, durch die Genter Konvention vom 11. April 1980 über internationales Verkaufsrecht geregelt. Jeder Streitfall zwischen den Parteien bezüglich der Verkaufsgeschäfte wird durch das Gericht in Pordenone (Italien) geregelt, wobei es einzig und allein der MOBILIFICIO SAN GIACOMO SPA zusteht, den Gerichtsstand am Firmensitz des Kunden zu wählen.

## 12. Abschließende Bestimmungen.

Falls wir in irgendeinem Moment unsere Rechte aus den vorstehenden Klauseln nicht anwenden sollten, gilt dies nicht als Verzicht auf diese Rechte und es bleibt uns vorbehalten, diese zu einem späteren Zeitpunkt in Anspruch zu nehmen. Die eventuelle Annullierung und/oder das Ungültigwerden einer der oben angeführten Bestimmungen führt nicht zur Annullierung und/oder zum Ungültigwerden der anderen Verkaufsbestimmungen, sofern die betroffene Bestimmung nicht ein wesentlicher und entscheidender Grund für die Schließung des Verkaufsgeschäfts gewesen ist.

MOBILIFICIO SANGIACOMO SPA  
33087 Cecchini di Pasiano (PN) Italia  
Via Gallopat, 33  
Tel. 0434 6291 r.a.  
www.msg.it  
e-mail:sg\_info@msg.it

International Department  
Tel. +39 0434 6291  
Fax +39 0434 629250  
e-mail: sg\_int@msg.it

Data Publishing: Lithos S.r.l.

Modo

09\_25 de

\*\*\*

199L2LW06D



Das Unternehmen behält sich das Recht vor, ohne vorherige Ankündigung technische/konstruktive Änderungen an den vorgestellten Produkten und Kompositionen vorzunehmen.



Kostenloses Muster



