

**Night** System

**Cabine Armadio**  
*Walk-in closets*

**SANGIACOMO**

# Indice

Panorama P. 6

Finiture e attrezzature interne  
Panorama P. 36

*/ Internal finishes and equipment*

Atollo P. 46

Bacheca Atollo P. 54

Bellavista P. 58

Finiture e attrezzature interne  
Bellavista P. 88

*/ Internal finishes and equipment*

Itala P. 102

# Cabine Armadio

La cabina armadio ha un ruolo sempre più centrale nella casa contemporanea: non è solo un contenitore ma uno spazio da vivere, un'espressione del proprio stile, un ambiente scenografico nel quale ogni gesto diventa un rituale intimo, dedicato all'eleganza e alla cura di sé. Sangiacomo propone una scelta di soluzioni che si integrano con il Sistema "Armadio", ampliandone le funzionalità e le possibilità. Panorama crea una perfetta continuità di finiture e sensazioni nel paesaggio domestico, integrandosi con l'architettura. Bellavista trasforma la cabina armadio in una seducente boutique d'alta moda. La cassettera Atollo è un'isola a centro stanza che unisce fascino e funzionalità, mentre la bacheca Atollo diventa una raffinata esposizione di oggetti preziosi. Itala è invece un sistema di montanti in alluminio sui quali fissare contenitori, ripiani, specchiere e altri accessori, in assoluta libertà.

#### *Walk-in closets*

*Walk-in closets are taking on an increasingly important role in the contemporary home as they evolve from a storage space to a space to be lived, an expression of personal style, a spectacular setting in which every gesture becomes an intimate ritual dedicated to elegance and self-care. Sangiacomo offers a series of solutions that combine with the wardrobe system to multiply its functions and potential uses. Panorama elevates the domestic landscape by creating an optimum combination of finishes and sensations, while merging with the architecture. Bellavista transforms the walk-in closet into an alluring high-end boutique. The Atollo drawer unit is a beguiling and functional central island, while the Bachecca Atollo becomes a stylish way to showcase precious objects. Itala, on the other hand, is a system of aluminium uprights to which storage units, shelves, mirrors and other accessories can be attached to allow total compositional freedom.*

# Panorama

Panorama è una cabina armadio basata sulla combinazione di pannelli boiserie con un sistema a cremagliera, sul quale vengono appesi, tramite apposite staffe, ripiani, cassettiere, tubi appendiabiti, portacamicie, portapantaloni e scarpiera, all'altezza e nell'ordine desiderati. In quest'immagine, cabina realizzata in materico Sketch Roccia con schienali rigati, in finitura coordinata. I tubi appendiabiti e i ripiani a telaio con vetro trasparente sono invece in finitura Palladio.

*Panorama is a walk-in closet based on a combination of wood panels and a rack system on which brackets, shelves, drawer units, clothes hanging rails, shirt hangers, trouser hangers and shoe racks are hung at an optimum height and in the desired order. The image shows a walk-in closet in Sketch Roccia melamine with grooved back panels with a matching finish. The clothes hanging rails and framed clear glass shelves, on the other hand, have a Palladio finish.*

Prestigio ed eleganza di alto livello, caratterizzano la cabina armadio Panorama: un vero e proprio ambiente caratterizzato dalla finitura Econoce, con schienali in Sketch Sabbia rigato e profili metallici in finitura Palladio. La cabina è dotata di cassetti con top vetro, vassoi estraibili, ripiani inclinati portascarpe e ripiani per l'appenderia.

*Panorama is a highly prestigious and elegant walk-in closet and a space in its own right, featuring the Econoce finish, with grooved Sketch Sabbia back panels and metal profiles with a Palladio finish. The walk-in closet is equipped with drawers with glass tops, removable trays, slanted shoe shelves and shelves for hanging clothes.*

Le cassettiere con top in vetro fumé permettono di creare un'esposizione degli oggetti più amati e preziosi. Il cassetto può essere dotato di tappetino in ecopelle, con cuciture, in versione lineare oppure con divisori che all'occorrenza possono essere suddivisi con vaschette in appoggio, anch'esse in ecopelle. In alternativa si possono utilizzare dei divisori laccati che organizzano lo spazio con regolarità, da soli oppure in combinazione con il tappetino lineare in ecopelle. Il cassetto può essere dotato di luce interna, dietro il frontale.

*The drawer units with fumé glass top are ideal for creating displays of precious and cherished items. The drawers can be fitted with a finishing-stitched, eco-leather mat either with a linear configuration or with partitions that can be divided as preferred using eco-leather trays. Alternatively, the space can be organised into equally-sized compartments using lacquered partitions - either alone or combined with eco-leather linear mats. The drawers can also be equipped with an inside light, located behind the front panel.*

Eleganti e funzionali, i vassoi estraibili possono essere muniti di tappetino in ecopelle Talpa, per accogliere le camicie e i capi di maglieria, tenendoli a portata di mano e di vista. Nell'immagine a destra, vediamo invece i ripiani in vetro con telaio, dotati di illuminazione a led integrata, che creano un'esposizione raffinata e suggestiva degli accessori più prestigiosi.

*The elegant and functional pull-out trays can be lined with a Talpa eco-leather mat, to keep shirts and knitwear within arm's reach and in sight. The image on the right, on the other hand, shows a set-up featuring framed glass shelves, equipped with built-in LED lighting, that create a stylish and alluring display of exclusive accessories.*

In questa immagine, il sistema "Armadio" è perfettamente integrato con la cabina Panorama, grazie alla trasversalità delle finiture, delle dimensioni e delle attrezzature coordinate. L'armadio Scrigno si presenta con telai, cassetterie, profili e tubi appendiabiti in finitura Brown, fianchi in vetro fumé trasparente e schienali in Econoce. La cabina Panorama ha invece schienali, ripiani e raster in Econoce. Specchio parziale Argento con luci a led verticali.

*In this image, the wardrobe system blends seamlessly with the Panorama walk-in closet, thanks to the transversal finishes, sizing and coordinating fittings. The Scrigno wardrobe features frames, drawer units, profiles and clothes hanging rails with a Brown finish, smoked glass side panels and Econoce back panels. The Panorama walk-in closet, on the other hand, features Econoce back panels, shelves and raster systems. Argento mirror with vertical LED lighting.*

Grazie alle sue dimensioni modulari, lo specchio parziale può venire posizionato tra due ripiani ed essere dotato di pannello di supporto, con led verticali su richiesta. In questo modo si crea una zona per la toeletta o utilizzabile come scrittoio, con ripiano in vetro rivestito in ecopelle e telaio in metallo.

*Thanks to its modular dimensions, the mirror can be placed between two shelves and equipped with a support panel, with vertical LED lighting upon request. It thus creates a dressing table or desk area, with a eco-leather coated glass shelf with metal frame.*

Oltre che appese, le cassettiere possono essere appoggiate sulla pedana, di spessore 35 mm come i ripiani. Il top è allestito con svuotatasche e separatore in ecopelle Talpa. La cassettera è in materico Sketch Roccia con profilo in finitura Palladio, i ripiani in vetro con telaio sono in finitura Palladio e muniti di luci led. Specchi parziali in finitura Dark, pannelli a parete in materico Sketch Tabacco rigato. Nell'immagine qui sotto, vediamo i divisori interni al cassetto in laccato opaco Silice con tappetino in ecopelle Talpa.

*The drawer units can either be hanging or on the platform, which is 35 mm-thick, like the shelves. The top is accessorised with coin trays and a partition in Talpa eco-leather. The drawer unit is in Sketch Roccia with a Palladio finish profile, the framed glass shelves also feature a Palladio finish and LED lighting. The mirror panels with a Dark finish are coordinated with grooved Sketch Tabacco wall panels. The image below shows matt Silice lacquered partitions with a Talpa eco-leather mat.*

*Un'organizzazione  
degli spazi impeccabile,  
in ogni dettaglio.*

*Impeccable organisation of spaces,  
in every detail.*

Il sistema scorrevole di chiusura a due ante, con trave posizionata a soffitto, permette di nascondere all'occorrenza una cabina armadio o un vano di servizio. In continuità, la boiserie modulare con illuminazione superiore crea una magica atmosfera. Il telaio delle ante scorrevoli e la trave sono in finitura Brown con vetro trasparente fumé: in alternativa, è possibile avere vetri satinati trasparenti, trasparenti bronzati, stop-sol, satinati tramati o cannettati.

*The two-door sliding closure system with ceiling-mounted beam is the ideal solution for concealing a walk-in closet or storage compartment, if necessary. The matching modular wood panels with lighting on the top edge creates a magical atmosphere. The frame of the sliding doors and beam have a Brown finish with smoked clear glass, but satin-effect glass and reflecting mirror variants are also available as alternatives.*

Un ampio pannello a specchio aggiunge profondità all'ambiente, creando un gioco di riflessi e prospettive. La cabina Panorama è qui proposta in materico Olmo Scuro, con tubi appendiabiti e ripiani in vetro con profilo metallico in finitura Brown. Gli schienali sono in materico Loto Tortora.

Nel dettaglio qui sotto, vediamo i telai delle ante scorrevoli di chiusura in finitura Brown, con vetro trasparente fumé e in versione satinato cannettato. Nell'immagine seguente, si osserva una raffinata continuità fra il rivestimento delle pareti e la boiserie Domino in Rovere Cuba, munita di luci d'atmosfera nel bordo superiore.

*A wide mirrored panel gives the space added depth, creates decorative reflections and plays with perspective. In this case, the Panorama walk-in closet is in Olmo Scuro melamine, with clothes hanging rails and glass shelves with Brown metal profiles. The back panels are in Loto Tortora melamine.*

*The close-up image below shows the frames of the sliding doors with a Brown finish in both the clear smoked glass and the grooved satin-effect version. In the following image, the wall cover and the Rovere Cuba Domino wood panels with courtesy lights built-into the upper edge create a sense of refined continuity.*

Vetro trasparente fumé

Vetro satinato cannettato

La cabina Panorama funge da espositore di servizio, dando continuità all'ambiente con un perfetto abbinamento di finiture rispetto agli armadi. Cassettiere e ripiani in finitura Palladio sono coordinati con la Bachecca Atollo, dotata di top in vetro e cassetti estraibili, mentre gli schienali della cabina, in materico Sketch Tabacco rigato, si abbinano alla finitura utilizzata per l'armadio su misura.

*The Panorama closet system acts as an auxiliary display system, and matches perfectly with the wardrobes to obtain a harmonious result. Drawer units and shelves with a Palladio finish match with the Atollo island with glass top and pull-out drawers, while the fluted Sketch Tabacco melamine back panels of the walk-in closet match the finish used for the customized wardrobe.*

In questa immagine la cabina Panorama ad angolo aperto che accompagna la vista verso la camera da letto, in continuità con le attrezzature.

In this image, the open corner Panorama walk-in closet accompanies the view towards the bedroom, in continuity with the fittings.

Panorama Free è un concetto di essenzialità assoluta e libertà di composizione che prende forma. Attrezzata come una cabina armadio, non utilizza schienali ma colloca i ripiani, i contenitori e gli accessori direttamente su profili con cremagliere che rimangono a vista, come si può vedere nel dettaglio qui sotto. Una soluzione che abbina piacevole tecnica e raffinata eleganza, inserendosi in qualsiasi spazio e soddisfacendo ogni esigenza.

*Panorama Free gives form to a concept of absolute simplicity and compositional freedom. In the walk-in closet setup, instead of using back panels, the shelves, storage units and accessories are attached directly to exposed racks, as shown in the detail photograph below. A solution that blends an attractive technical edge with refined elegance, the perfect fit for any interior and the ideal solution for all requirements.*

Nelle immagini precedenti e in queste immagini, la cabina Panorama Free è proposta con cassettiere sospese, raster e ripiani in finitura materica tramato Lino, mentre i profili verticali con cremagliera e i tubi appendiabiti sono in finitura Palladio. Vediamo inoltre alcuni dettagli, come lo svuotatasche sulla parte frontale del ripiano, con divisorio in ecopelle Talpa impreziosito dalle cuciture a vista, di qualità artigianale. Nel particolare sotto si evidenzia l'allineamento del raster sovrapposto al ripiano con svuotatasche.

*In these and the preceding images the Panorama Free walk-in closet features hanging drawer units, raster systems and shelves with a Tramoto Lino melamine finish, while the vertical profiles with rack and clothes hanging rails have a Palladio finish. The images also show details like the coin tray at the front of the shelf, with a Talpa eco-leather partition embellished with artisanal quality visible stitching. In particular, the alignment of the cover to the shelf with tray.*

# Finiture cabina Panorama

## Panorama finishes

Sketch Sabbia anche con schienali rigati  
/ Sketch *Sabbia* also with fluted back panels

Sketch Roccia anche con schienali rigati  
/ Sketch *Roccia* also with fluted back panels

Sketch Tabacco anche con schienali rigati  
/ Sketch *Tabacco* also with fluted back panels

Tramato Lino

Laccato Opaco  
/ Matt lacquered

Loto Natura

Loto Tortora

Loto Terra

Econoce

Olmo Medio

Olmo Scuro

# Ripiani Shelves

Ripiani Legno P 375/510 / *Wooden shelves D 375/510*

Vassoi estraibili su cassettera P 510 / *Pull-out trays on drawer unit D 510*

Ripiani a telaio con vetro P 510 / *Frame glass shelves D 510*

Ripiano portascarpe inclinato con battitacco P 375  
/ *Inclined shoe shelf D 375*

Ripiano portascarpe inclinato con doppio battitacco P 510  
/ *Inclined shoe shelf D 510*

# Appendideria *Hanging System*

Tubo appendiabiti / *Clothes hanging rail*

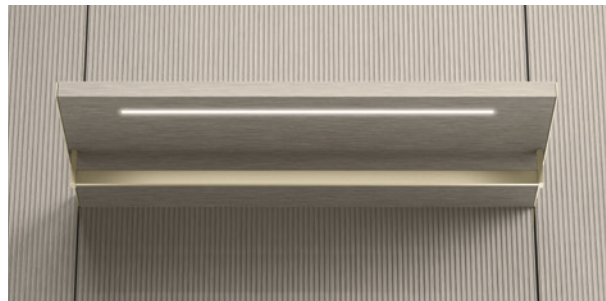

Perno estraibile / *Pull-out hanger*

# Illuminazione *Lighting*

Led su ripiano / *Led on shelf*

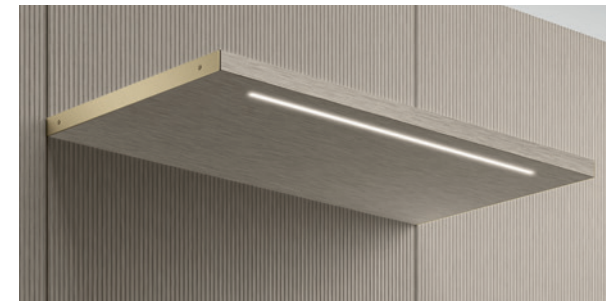

Led su ripiano a telaio con vetro / *Led on frame glass shelf*

Servetto / *Pull-out clothes hanging rail*

Led su specchio / *Led on mirror*

# Tipologie di cassetti

## *Types of Drawer Unit*

Cassetti tipo A con apertura  
*Type A Drawer with opening*

Cassetti tipo B con profilo metallo  
*Type B Drawer with metal profile*

Portapantaloni / *Trousers Rack*

Cassetti con tappetino / *Drawers with Mat*

Cassetti tipo C con frontale vetro  
*Type C Drawer with glass front*

Cassetti tipo E con maniglia sporgente  
*Type E Drawer with protruding handle*

Cassetti con tappetino e separatori  
*Drawers with mat and dividers*

Divisori interni per cassetto  
*Internal Dividers for Drawer*

# Raster

## Raster System

Moduli H 144 / Modules H 144

Moduli H 192 / Modules H 192

Coperchio in legno / Wooden Top

Top in vetro / Glass Top

Moduli H 144 / Modules H 144

Coperchio con svuotatasche  
/ Top with Coin Tray

Coperchio con svuotatasche e separatore  
/ Top with Coin Tray & Divider

# Atollo

La cabina armadio si arricchisce delle cassettiere Atollo in configurazione a isola che completano con eleganza e funzionalità l'ambiente guardaroba. Ideali come centro stanza, sono contenitori ed espositori allo stesso tempo, grazie a molteplici combinazioni di attrezzature e configurazioni, con frontali dei cassetti in legno o vetro. Nell'immagine a destra, la cassetiera Atollo bifacciale con moduli contrapposti in laccato opaco Castoro, elemento superiore con vani di servizio e piano in vetro.

*The walk-in closet is elevated by the Atollo drawer units whose island configuration provides an elegant and functional complement to the wardrobe space. Ideal when positioned in the middle of a room, they serve a dual purpose as both storage units and display units, thanks to the myriad equipment and configuration combinations available, and the choice of drawer wood or glass fronts. The image on the right features a two-sided Atollo drawer unit with back-to-back modules topped by storage compartments and a glass top.*

In questa immagine e nell'immagine seguente, la cassetiera Atollo con moduli accostati su due versi opposti, per ridurre l'ingombro in profondità e offrire allo stesso tempo cassetti e vani di servizio su entrambi i lati. L'isola così realizzata è in finitura materico Econoce con frontali in vetro. Sullo sfondo vediamo la cabina Panorama con cassettiere nella stessa finitura, schienali in materico Sketch Sabbia rigato e ripiani in metallo con il rivestimento del vetro in ecopelle. Di lato, l'armadio complanare Sinua in materico Sketch Sabbia.

*In this and the following image, the Atollo drawer unit consists of side-by-side modules facing in opposite directions to reduce the depth of the footprint, while providing drawers and storage compartments on both sides. The island features an Econoce melamine finish and glass front panels. The Panorama walk-in closet in the background features matching drawer units and fluted Sketch Sabbia melamine back panels. The Sinua coplanar wardrobe to the side has Sketch Sabbia melamine finish.*

Nella parete a centro stanza, sullo sfondo dell'isola Atollo, la boiserie a fasce orizzontali si presta ad arredare ogni ambiente della casa. In questa immagine la combinazione tra pannelli spessore 25 mm in materico Loto Terra e lo spessore 10 mm del laccato Palladio, le mensole metallo sono della stessa finitura.

*On the wall in the centre of the room, against the back of the Atollo island, the horizontal striped boiserie is suitable for furnishing any room in the home. In this image, the combination of 25 mm thick panels in Loto Terra texture and 10 mm thick Palladio lacquer, the metal shelves are in the same finish.*

In questa immagine, la cassettera Atollo con moduli contrapposti e affiancati crea una capiente isola bifacciale a centro stanza, con cassetti in legno e vetro. I moduli sono in finitura laccato opaco Silice, con top di finitura in Econoce, utilizzabile come piano di servizio.

*In this image, the Atollo drawer unit with back-to-back and side-by-side modules forms a spacious, two-sided central island, with wood and glass drawers. The modules have a matt Silice lacquered finish with an Econoce top that can be used as a functional top.*

# Bacheca Atollo

Un'ulteriore variante della cassettera a isola Atollo, con moduli componibili e piano superiore in vetro. In questo modo, i cassetti superiori diventano delle bacheche da esposizione e possono essere dotati di attrezzature e luce led sul retrofrontale, per dare risalto agli oggetti più preziosi e speciali. In questa immagine, Atollo è in finitura Palladio con top in vetro fumé di spessore 8 mm.

*A further variant of the Atollo island drawer unit, with matching modules and a glass top. The top drawers therefore become display cases and can be equipped with accessories and LED lighting on the rear of the front panel in order to showcase valuable and special items. In this image, the Atollo unit has a Palladio finish with a 8 mm-thick smoked glass top.*

Nella bacheca Atollo, ogni cassetto può essere fornito di tappetino lineare in ecopelle, con cuciture di finitura, oppure con divisori che a loro volta possono essere suddivisi da vaschette in appoggio sempre in ecopelle. In alternativa, si possono inserire dei divisori laccati che organizzano lo spazio in forme regolari e possono essere utilizzati da soli, oppure insieme al tappetino lineare.

*In the Bachea Atollo each drawer can be fitted with a linear, finishing-stitched, eco-leather mat, or with partitions that can, in turn, be divided using eco-leather trays. As an alternative, lacquered partitions can be inserted to organise the space into regular compartments and can be used either alone or with a linear mat.*

# Bellavista

La cabina armadio Bellavista interpreta il sistema "Armadio", al quale può essere abbinabile con continuità, alleggerendone i volumi e offrendo la massima libertà di configurazione. La sua struttura modulare permette di creare soluzioni lineari e angolari, con fianchi e divisori a telaio in metallo o in vetro per i fianchi terminali. Se si desidera una maggiore corposità, è possibile scegliere fianchi e divisori in legno con spessore 25 mm o 35 mm. Le finiture sono protagoniste, così come l'attrezzatura disponibile per ogni esigenza: appendere, cassettiere, ripiani e vassoi estraibili.

*The Bellavista walk-in closet echoes the matching wardrobe system while lightening its volumes and offering total configuration freedom. Its modular carcass makes it possible to create linear and L-shaped solutions, with side panels and partitions with metal frames or made of glass for the end side panels. If greater sturdiness is required, it is possible to choose from 25 mm or 35 mm-thick wood side panels and partitions. The finishes play a leading role, as does the fitting conceived to meet a diverse range of requirements: hanging accessories, drawer units, shelves and pull-out trays.*

Bellavista esprime una continuità estetica anche con la cabina Itala, con la quale può condividere spazi e soluzioni con ripiani e cassetiere. Nell'immagine precedente e in questa immagine, la cabina Bellavista in finitura Econoce con divisori a telaio, tubi appendiabiti e profili delle maniglie in finitura Palladio. Le finiture della cabina Itala vengono riprese sui montanti verticali, sui pali e nei ripiani di spessore 35 mm.

*Bellavista also matches perfectly with the Itala walk-in closet, with which it can share spaces and solutions with shelves and drawer units. This and the preceding image show the Bellavista walk-in closet in Econoce with framed partitions, clothes hanging rails and handle profiles with a Palladio finish. The same finishes used for the Itala walk-in closet also characterise the vertical uprights, poles and 35 mm-thick shelves.*

Nell'immagine a sinistra, l'illuminazione a led è integrata verticalmente nei divisori e nei fianchi. In questo modo è possibile illuminare sia i vani aperti che i vassoi e i cassetti, con un unico impianto. Nel particolare qui sopra, i vassoi estraibili possono essere completati da tappetini in ecopelle Talpa a rifinitura del ripiano.

*In the image on the left, vertical LED lighting is built into the partitions and side panels. Using this solution, a single system can light both the open compartments and the trays and drawers. In the detail above, the removable trays can be completed by Talpa eco-eather mats to finish the shelf.*

L'immagine in queste pagine fa apprezzare la continuità della cabina Bellavista, con schienale in vetro e moduli Armadio bifacciali con ante battenti Grace. Il passaggio Nexta, integrato nella composizione, è dotato di ante pieghevoli Scrigno con apertura a 180° che introducono al vano guardaroba, coordinato esteticamente con la cabina armadio Panorama racchiusa al suo interno. Divisori a telaio, ripiani a telaio in vetro e cassetteria in laccato opaco Brown, schienali in vetro fumé e ante pieghevoli Scrigno Brown con vetro fumé.

*The image on these pages shows how the Bellavista walk-in closet coordinates with the glass back panel and two-sided wardrobe modules with Grace hinged doors. The Nexta walk-through integrated into the composition is provided with Scrigno folding doors with 180° opening mechanism that allow access to the wardrobe space and coordinate perfectly with the Panorama walk-in closet inside. Framed partitions, framed glass shelves and matt Brown lacquered drawer unit, smoked glass back panels and Brown Scrigno folding doors with smoked glass.*

Vediamo qui l'interno della cabina Panorama con schienali in materico Sketch Sabbia rigato e ripiani, cassettiere e portascarpe in Econoce, tubi e profili metallo Brown. Luci a led incassate nei ripiani in Econoce e nei ripiani a telaio.

Here we see the inside of the Panorama walk-in closet featuring back panels in fluted Sketch Sabbia melamine, Econoce shelves, drawer units and shoe rack and Brown metal tubes and profiles. LED lighting is built into the Econoce shelves and the framed shelves.

Nell'immagine qui sotto, un dettaglio della cabina Panorama con schienali in vetro fumé e cassettiere sospese con top in vetro fumé che permette di mettere in bella vista gli oggetti più preziosi o a cui siamo affezionati. A questo scopo, il cassetto è dotato di tappetino con divisori e vaschette in appoggio in ecopelle e inoltre di luce di cortesia dietro al frontale. Nella foto a sinistra, il passaggio Nexta che introduce alla cabina armadio, composto dall'anta pieghevole Scrigno con apertura a 180°.

*The image below shows details of the Panorama walk-in closet, with smoked glass back panels and hanging drawer units with a smoked glass top, which provides an idea solution for showcasing valuable and beloved items. To do so, the drawer is provided with a mat with partitions and trays in eco-leather and a courtesy light on the rear of the front panel. The photo on the left shows the Nexta doorway to walk-in closet, consisting of a Scrigno folding door with 180° opening.*

In questa immagine, l'ingresso della camera matrimoniale: in primo piano vediamo l'esterno della cabina armadio bifacciale, con un vano dotato di schienali in vetro che consentono alla luce solare di illuminare l'interno. La struttura è completamente in materico Sketch Roccia, le ante Scrigno hanno il telaio in finitura Palladio e i vetri in trasparente Bronzato. Luci a led incassate nei ripiani interni.

Scrigno diventa una cabina armadio, in una composizione ad angolo che comprende da un lato le ante a telaio e dall'altro gli schienali di finitura. Una soluzione che consente di dividere la camera da letto dal guardaroba, senza utilizzare pareti interne. Il passaggio da un ambiente all'altro è integrato dal sistema Nexta, dotato di anta pieghevole Scrigno in linea con le ante della cabina armadio.

*Scrigno becomes a walk-in closet, with an L-shaped composition characterised by framed doors on one side and matching back panels on the other. A solution that divides the bedroom from the closet without using inside walls. The Nexta walk-through system, consisting of Scrigno folding doors aligned with the doors of the walk-in closet, creates a connection between the two spaces.*

La cabina armadio Bellavista crea nell'ambiente domestico l'atmosfera di una raffinata boutique di moda. Ogni abito e accessorio è a portata di mano e di sguardo, in un'esposizione resa ancora più funzionale da accessori estraibili, come i cassetti vetro attrezzabili con scomparti e il porta pantaloni.

*The Bellavista walk-in closet brings the ambiance of a stylish boutique into the home. Each garment and accessory is within reach and in plain sight, as part of a display made even more functional by pull-out accessories, such as glass drawers that can be accessorised with compartments and trouser racks.*

L'interno in finitura Olmo scuro richiama un'atmosfera elegantemente borghese. I vassoi estraibili e il ripiano in vetro, con profilo in metallo Brown e sistema di illuminazione integrato, aggiungono un ulteriore tocco di fascino e prestigio.

*The Olmo Scuro interior infuses the space with an elegant bourgeois atmosphere. The pull-out trays and glass shelf, with Brown metal profile and built-in lighting system, add a further touch of allure and prestige.*

Negli allestimenti con cabina Armadio Bellavista, in continuità con il sistema "Armadio", si rivela ideale l'abbinamento delle ante Tape con le cassettiere tipo B, le quali presentano lo stesso tipo di profilo di apertura. In queste immagini, vediamo la cabina armadio Bellavista con struttura in Econoce, tubi appendiabiti, telai e profili maniglia in finitura Palladio. Ante armadio e cassettiere laccati opaco Castoro.

*Compositions with Bellavista walk-in closet and matching wardrobe system coordinate perfectly with Tape doors with type B drawer units, which have the same type of opening profile. These images depict a Bellavista walk-in closet with Econoce carcasse, clothes hanging rails, frames and handle profiles with a Palladio finish. The wardrobe doors and drawer unit have a matt Castoro lacquered finish.*

In questa immagine, due passaggi simmetrici Nexta con tipologia di anta battente Scigno su sistema "Armadio". Una scenografia d'interni, composta da contenitori bifacciali che sostituiscono le tradizionali pareti in muratura, introduce alla cabina Bellavista con una perfetta armonia di spazi e finiture.

*Il fascino irresistibile  
di un'eleganza che non  
passa mai di moda.*

*The irresistible allure of timeless elegance.*

Come una vetrina in una via del centro, l'armadio Scigno con ante in vetro mette in mostra i capi al suo interno, su ripiani in vetro luminosi che creano una suggestiva atmosfera. La finitura Econoce degli schienali si abbina piacevolmente con i telai in metallo.

*Like the window of a stylish boutique, the Scigno wardrobe with glass doors showcases the garments inside on lit glass shelves that create a suggestive atmosphere. The Econoce finish of the interiors coordinates well with the metal frames.*

In questa immagine, la cabina armadio Bellavista con struttura in materico Sketch Roccia, attrezzata con Raster in appoggio su cassettiere, portascarpe e vassoi estraibili con la stessa finitura. Tubi appendiabiti e gole delle cassettiere in finitura Palladio. Isola Atollo in laccato opaco Castoro.

Bellavista mette a disposizione vani di grandi dimensioni, anche ad angolo, con cassettiere integrate. Fianchi e divisori di spessore maggiorato (35 mm anziché 25mm standard) possono creare una continuità con i ripiani dello stesso spessore, dando vita a composizioni particolarmente solide.

*Bellavista offers large compartments, including corner compartments, with built-in drawer units. Extra-thick side panels and partitions (35 mm instead of the standard 25 mm) can be matched with the shelves in the same sector, to create particularly solid compositions.*

# Finiture cabina Bellavista

## *Bellavista finishes*

Sketch Sabbia con schienali rigati  
/ *Sketch Sabbia with fluted back panels*

Sketch Roccia con schienali rigati  
/ *Sketch Roccia with fluted back panels*

Sketch Tabacco con schienali rigati  
/ *Sketch Tabacco with fluted back panels*

Tramato Lino

Laccato Opaco  
/ *Matt lacquered*

Loto Natura

Loto Tortora

Loto Terra

Econoce

Olmo Medio

Olmo Scuro

# Ripiani Shelves

Ripiani legno P 375/510/535  
/ *Wooden Shelves D 375/510/535*

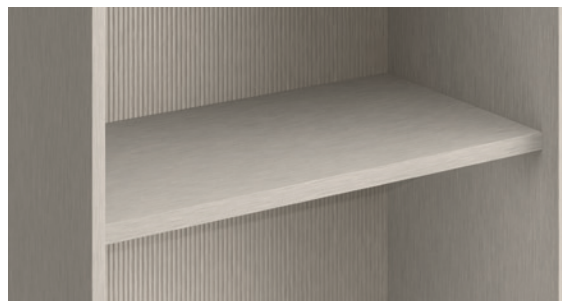

# Vassoi estraibili Pull-Out shelves

Vassoi estraibili P 535  
/ *Pull-Out Trays D 535*

Vassoi estraibili P 535 con tappetino in ecopelle  
/ *Pull-Out Trays D 535 with eco-Leather mat*

Ripiani a telaio con vetro P 375/510/535  
/ *Framed Glass Shelves D 375/510/535*

Vassoi estraibili composti P 498/535 modulari alle cassettiere  
/ *Modular Pull-Out trays D 498/535 for Drawer Units*

Vassoi estraibili composti P 498/535 con tappetino in ecopelle  
/ *Modular Pull-Out Trays D 498/535 for drawers with eco-leather mat*

# Portascarpe Shoe rack

Ripiano portascarpe inclinato con battitacco – P 375  
/ *Inclined shoe shelf with Front Trim D 375*

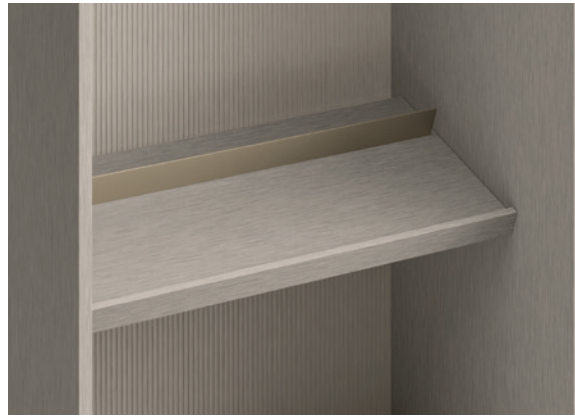

Ripiano portascarpe inclinato con doppio battitacco – P 535  
/ *Inclined Shelf with Front Trim D 535*

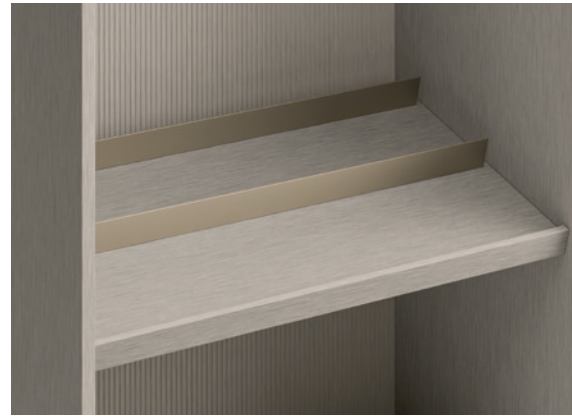

Cassetto Portascarpe H 288  
/ *Shoe Drawer H 288*

Ripiano portascarpe estraibile con doppio battitacco P 535  
/ *Pull-Out Shelf with Front Trim D 535*

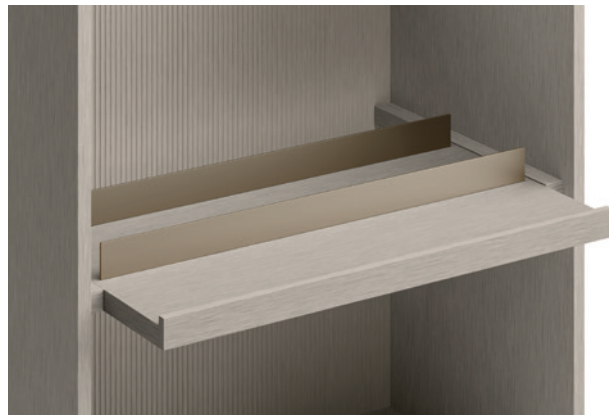

# Appendideria Hanging System

Tubo Appendiabiti  
/ Clothes Hanging Rail

Tubo Appendiabiti estraibile – P 435  
/ Pull-Out Clothes Rail D 435

Servetto  
/ Servetto Valet

Perno estraibile  
/ Pull-Out Hanger

Portacinture estraibile su fianco e divisione  
/ Pull-Out Belt Holder on side and partition

Portacravatte estraibile  
/ Pull-Out Tie Holder

# Tipologie di coperchio Types of top

Coperchio legno  
/ Wooden Top

Top in vetro  
/ Glass Top

Coperchio con svuotatasche  
/ Top with coin tray

Coperchio con svuotatasche e separatore  
/ Top with coin tray & divider

# Specchi Mirrors

Specchio estraibile  
/ Pull-out mirror

Specchio per fianco  
/ Mirror for side-panel

# Illuminazione Lighting

Luci a led verticali sul fianco o divisione  
/ Vertical LED Lights on side panel or partition

Led su coperchio  
/ LED on Top

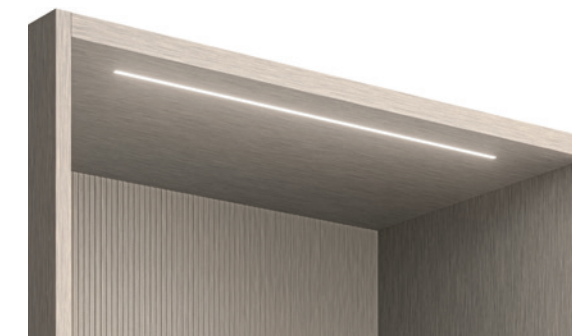

Led su ripiano / LED on Shelf

Led su ripiano a telaio con vetro / LED on Metal Shelf

# Tipologie di cassetti

## *Drawer Unit Types*

Cassetti tipo A con apertura  
*/ Type A Drawer with opening*

Cassetti tipo B con profilo metallo  
*/ Type B Drawer with metal profile*

Cassetti tipo C con frontale vetro  
*/ Type C Drawer with glass front*

Cassetti tipo E con maniglia sporgente  
*/ Type E Drawer with protruding handle*

# Accessori

## *Accessories*

Portapantaloni  
*/ Trousers Rack*

Cassetti con tappetino  
*/ Drawers with Mat*

Cassetti con tappetino e separatori  
*/ Drawers with mat and partition*

Divisori interni per cassetto  
*/ Internal partitions for drawer*

# Raster

## *Raster System*

Moduli H 144 / *Modules H 144*

Moduli H 192 / *Modules H 192*

Raster su ripiano P 375 / *Raster on Shelf D 375*

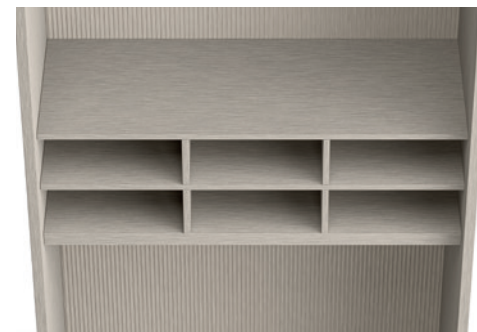

Raster su ripiano P 510 / *Raster on Shelf D 510*

Raster con svuotatasche / *Raster with coin tray*

# Itala

La cabina armadio Itala è un espositore a vista, composto da un sistema di montanti in alluminio che permettono il fissaggio delle attrezzature, come ripiani di spessore 35 mm, cassettiere, appendiabiti e specchiere orientabili, senza vincoli di posizione grazie agli attacchi a scomparsa. Dotati di piedi regolabili, i montanti possono essere posizionati a parete oppure fissati al soffitto per un utilizzo anche bifacciale. L'illuminazione a led può essere inserita verticalmente nei montanti, oppure orizzontalmente nei ripiani, come nell'immagine seguente. In questa immagine, ripiani e cassettiere sono in materico Econoce, con tubi e montanti in finitura Palladio.

*The Itala walk-in closet is an open display case consisting of a system of aluminium uprights to which accessories can be attached, such as 35 mm-thick shelves, drawer units, clothes hanging rails and adjustable mirrors, while enabling total positional freedom, thanks to the concealed attachments. The uprights are provided with adjustable feet and can be wall mounted or secured to the ceiling for two-sided applications. The uprights can be provided with horizontal LED lighting, while the shelves can be fitted with vertical LED lighting, as shown in the following image. In this image, the shelves and drawer units are in Econoce melamine, while the rails and uprights have a Palladio finish.*

La cabina armadio Itala bifacciale, fissata a soffitto, costituisce un filtro tra la zona notte e il resto dell'ambiente. È realizzata con ripiani di spessore 35 mm e cassettiere con top vetro in finitura materico Sketch Sabbia, montanti a soffitto, tubi appendiabiti e specchio orientabile con profilo in finitura Palladio. Illuminazione a led incassata nei ripiani e inserita nelle cassettiere con top vetro.

*The ceiling two-sided Itala walk-in closet creates a partial divide between the bedroom area and the rest of the space. It is built using 35 mm-thick shelves and Sketch Sabbia melamine drawer units with glass tops, ceiling uprights, clothes hanging rails and an adjustable mirror with a Palladio profile. LED lighting built in the shelves and installed in drawer units with glass top.*

In questa immagine, Itala è posizionata davanti alla finestra e diventa una libreria con porta TV orientabile, per completare la camera da letto in maniera funzionale ed essenziale. I ripiani sono impiallacciati Rovere Carbone, in abbinamento con le cornici del letto, mentre i montanti a soffitto sono in finitura Palladio.

*In this image, Itala is placed in front of the window and becomes a bookcase with adjustable TV bracket, to complete the bedroom in a functional and essential manner. The shelves are in Rovere Carbone veneer, to match the frames on the bed, while the ceiling uprights have a Palladio finish.*

**ART DIRECTION**

Nicoletta Cappello

**GRAPHIC DESIGN**

studio FM milano

**PHOTOGRAPHY**

Franco Chimenti pp. 72–77

Riccardo Pasciucco pp. 64–68, 105

**RENDERING**

Inside pp. 20–21

Nudesign

**COLOUR SEPARATION**

Lucegroup

**PRINT**

Lucegroup

**MOBILIFICIO****SANGIACOMO SPA**

Indirizzo/address

Via Gallopat, n° 33

Cecchini di Pasiano

33087 – (PN) Italia

**T** +39 0434 6291 r.a

**E** sg\_info@msg.it

**W** www.msg.it

Servizio Clienti

**T** +39 0434 629336 r.a.

**F** +39 0434 621526

**E** ordini/ordinisg@msg.it

International Department

**T** +39 0434 6291

**F** +39 0434 629250w

**E** sg\_int@msg.it

L'azienda si riserva di introdurre senza preavviso eventuali modifiche tecnico-costruttive sul prodotto e sulle composizioni presentate./  
The Company reserves the right to make any technical or construction modifications to the products or to the layouts shown without prior notice.

199C6AM08 Cabine Armadio

